RÉPUBLIQUE FRANÇAISE
DÉPARTEMENT DE L'HÉRAULT
CANTON DE LODÈVE

COMMUNAUTÉ DE COMMUNES LODÈVOIS ET LARZAC

PROCÈS VERBAL DU CONSEIL COMMUNAUTAIRE DU 15 JUIN 2023

---

numéro
CC_PV_230615_03

L'an deux mille-vingt trois, le quinze juin,
Le Conseil communautaire, dûment convoqué le neuf juin deux mille vingt-trois, s'est réuni en session, salle du conseil de l'Espace Marie-Christine BOUSQUET, sous la Présidence de Jean-Luc REQUI.

nombre de membres	
en exercice	59
présents	34
exprimés	50

Présents :
Joëlle GOUDAL, Martine BAÏSSET, Jean-Paul PAILHOUX, Claire VAN DER HORST, Jérôme VALAT, Sonia ROMERO, Jean TRINQUIER, Bernard GOUJON, Daniel FABRE, Gaëlle LEVEQUE, Jean-Marc SAUVIER, Nathalie ROCOPLAN, Ludovic CROS, Fadilha BENAMMAR KOLY, David BOSC, Ali BENAMEUR, Monique GALEOTE, Marie-Laure VERDOL, Nathalie SYZ, Joana SINEGRE, Valérie ROUVEIROL, Félicien VENOT, Jean-Luc REQUI, Michel ABRIC, Jean-Christophe COUVELARD, Clément THERY, Pierre-Paul BOUSQUET, Isabelle PERIGAULT, Alain FALCOU, Chantal BASCOUL. Bertrand SONNET, Francis NORMAND, Claudine FRONTIN, Alain CARLES.

Absents avec pouvoirs :
Véronique VANEL à Sonia ROMERO, Jean Michel BRAL à Jérôme VALAT, Jérôme CLARISSAC à Jean TRINQUIER, Izia GOURMELON à Gaëlle LEVEQUE, Gilles MARRES à Fadilha BENAMMAR KOLY, Didier KOEHLER à Jean-Marc SAUVIER, Fatiha ENNADIFI à Monique GALEOTE, Damien ALIBERT à Nathalie ROCOPLAN, Isabelle PEDROS à David BOSC, David DRUART à Ludovic CROS, Ahmed KASSOUH à Marie-Laure VERDOL, Damien ROUQUETTE à Joana SINEGRE, Françoise OLIVIER à Martine BAÏSSET, Sophie PRADEL à Pierre-Paul BOUSQUET, Daniel VALETTE à Jean-Luc REQUI, Bernard JAHNICH à Jean-Christophe COUVELARD.

Absents :
Michel COMBES, Alain VIALA, Jean-Paul AGUSSOL, Claude LAATEB, Magali STADLER, Christian RICARDO, Frédéric ROIG, Guy LEMAIRE, Philippe BERLENDIS.

Jean-Luc REQUI souhaite la bienvenue et procède à l'appel. Le quorum étant atteint, il ouvre la séance.

Jean-Luc REQUI désigne Marie-Laure VERDOL comme secrétaire de séance et demande à l'assemblée de se prononcer.

Jean-Luc REQUI soumet à l'assemblée l'ordre du jour.

VOTE À L'UNANIMITÉ

Informations sur les décisions du Président prises par délégation depuis le précédent Conseil :

CCDC_230407_044 : Attribution à la société BALDARE du marché relatif aux travaux d'interconnexion des réseaux d'eau potable entre le hameau de Loiras sur la commune de Le Bosc et la commune de Saint Jean de la Blaquière

CCDC_230417_045 : Modification de la régie de recettes Résurgence saison et festival des arts

Je certifie, sous ma responsabilité, le caractère exécutoire du présent acte et informe que le présent acte peut faire l'objet d'un recours pour excès de pouvoir devant le Tribunal administratif de Montpellier dans un délai de deux mois, à compter de la notification : le Tribunal administratif peut être saisi par l'application informatique « Télérecours citoyens » accessible par le site internet www.telerecours.fr.

vivants

CCDC_230417_046 : Convention d'occupation temporaire du domaine public de la Mégisserie avec l'association Traits d'Union le jeudi 4 mai 2023

CCDC_230417_047 : Attribution à la société SIGMA RISK du contrat relatif à une mission d'assistance pour le renouvellement des marchés d'assurances

CCDC_230418_048 : Convention d'occupation temporaire du domaine public de la Mégisserie avec la compagnie Del Estaudel du lundi 24 au mardi 25 avril 2023 et du vendredi 12 au samedi 13 mai 2023

CCDC_230516_049 : Convention de partenariat avec les associations Larzac explo et Céladon au titre des actions menées dans le cadre de la gestion des milieux aquatiques et préventions des inondations pour la période de 2023 à 2026

CCDC_230516_050 : Convention de partenariat avec les associations Vis explo et Céladon au titre des actions menées dans le cadre de la gestion des milieux aquatiques et préventions des inondations pour la période de 2023 à 2026

CCDC_230516_051 : Convention de partenariat avec l'association Oeuvre d'eau au titre des actions menées dans le cadre de la gestion des milieux aquatiques et préventions des inondations pour l'année 2023

CCDC_230516_052 : Convention de partenariat avec le Centre permanent d'initiatives pour l'environnement des Causses méridionaux au titre des actions menées dans le cadre de la gestion des milieux aquatiques et préventions des inondations pour l'année 2023

CCDC_230516_053 : Convention de coopération avec le Conservatoire d'espaces naturels Occitanie au titre des actions menées dans le cadre de la gestion des milieux aquatiques et préventions des inondations pour la période de 2023 à 2027

CCDC_230516_054 : Avenant n°1 au marché de maîtrise d'œuvre pour la construction d'un bâtiment d'accueil de loisir périscolaire et de restauration à Saint-Jean-de-la-Blaquière

CCDC_230523_055 : Convention d'honoraires avec la Société Civile Professionnelle Gaschignard, Loiseau, Massignon

CCDC_230523_056 : Convention d'occupation temporaire du domaine public de la Mégisserie avec la compagnie Les Rouges Coquelicots du mercredi 24 mai au jeudi 25 mai 2023 inclus

CCDC_230601_057 : Convention de mécénat pour l'année 2023 avec la société d'exercice libéral a responsabilité limitée Lutev'Actes

CCDC_230601_058 : Avenant n°1 au lot n°4 Missions de suivi-animation et de conseils pour la mise en valeur des façades du marché de mission de suivi-animation de l'opération programmée d'amélioration de l'habitat et de revitalisation urbaine sur le périmètre l'opération de revitalisation du territoire de la Commune de Lodève

CCDC_230601_059 : Avenant n°1 au lot n°1 réseau de transfert des eaux usées du marché de travaux pour la construction de la station d'épuration pour le hameau de Madières sur la commune de Saint Maurice-Navacelles

CCDC_230601_060 : Adhésion collective obligatoire aux régimes complémentaires santé et prévoyance pour les agents sous statut de droit privé salariés des régies pour la gestion des spic d'alimentation en eau potable et d'assainissement collectif avec la mutuelle April

CCDC_230601_061 : Attribution au groupement conjoint entre l'Atelier Dalby Architectes et la société IGBAT et Co du marché de maîtrise d'oeuvre pour la construction du site d'accueil du service de collecte des ordures ménagères

CCDC_230601_062 : Convention d'occupation temporaire du domaine public de la Mégisserie avec l'association Œuvre d'eau du vendredi 16 au lundi 19 juin 2023

Informations sur les délibérations du Bureau communautaire depuis le précédent Conseil :

Bureau Communautaire du 4 mai 2023

BC_230504_01 : Demande de subvention auprès du Conseil départemental de l'Hérault pour l'exposition évènement Brésil Identités de l'année 2023

BC_230504_02 : Demande de subvention auprès du Conseil régional Occitanie pour l'exposition

Je certifie, sous ma responsabilité, le caractère exécutoire du présent acte et informe que le présent acte peut faire l'objet d'un recours pour excès de pouvoir devant le Tribunal administratif de Montpellier dans un délai de deux mois, à compter de la notification : le Tribunal administratif peut être saisi par l'application informatique « Télérecours citoyens » accessible par le site internet www.telerecours.fr.

évènement Brésil Identités de l’année 2023

BC_230504_03 : Demande de subvention auprès de la Direction régionale des affaires culturelles Occitanie pour l'exposition évènement Brésil Identités de l’année 2023

BC_230504_04 : Demande de subvention auprès de la Direction régionale des affaires culturelles Occitanie pour l'action Mallettes pédagogiques dans le cadre du service éducatif et des publics du Musée de Lodève de l'année 2023

BC_230504_05 : Demande de subvention auprès de la Direction régionale des affaires culturelles Occitanie au titre du fonds régional d'acquisition des musées pour l'acquisition d'une œuvre d'Éric BOURRET en 2023

Jean-Luc REQUI demande à l’assemblée s’il y a des observations à apporter au procès-verbal du précédent Conseil communautaire, qui sera alors arrêté ce jour par le Président de séance et le Secrétaire de séance.

Je certifie, sous ma responsabilité, le caractère exécutoire du présent acte et informe que le présent acte peut faire l’objet d’un recours pour excès de pouvoir devant le Tribunal administratif de Montpellier dans un délai de deux mois, à compter de la notification : le Tribunal administratif peut être saisi par l’application informatique « Télérecours citoyens » accessible par le site internet www.telerecours.fr.

DÉLIBÉRATION N°CC_230615_1 : Avenant à la délégation de service public du Camping de Les Vailhès

VU la délibération n°CC_190424_06 du Conseil communautaire du 24 avril 2019, relative au contrat de concession sous forme de délégation de service public pour le développement et la gestion du camping Les Vailhès,

CONSIDÉRANT le besoin d'ajustement du programme de travaux du fait de procédures administratives ne permettant pas la réalisation de certains travaux, dont une piscine et la construction d'un bâtiment supplémentaire,

CONSIDÉRANT la demande du concessionnaire de changer la marque commerciale Huttopia pour OnlyCamp, récemment achetée et correspondant davantage au projet, au vu des ajustements précédents,

CONSIDÉRANT que la conclusion d'un avenant au contrat de concession permet :

- de mener à bien la régularisation administrative des installations,
- de définir la capacité d'accueil du camping favorable pour l'avenir : 250 emplacements, permettant ainsi à la collectivité de conserver un bon calibrage,
- de favoriser des investissements structurants avec des efforts sur le paysagement, la rénovation des sanitaires et la création d'une aire de camping-cars : des équipements structurants qui valorisent le bien,
- d'augmenter le nombre d'emplacements locatifs et les investissements liés,
- d'adapter favorablement pour la collectivité le niveau de redevance avec un mode de calcul de la redevance variable prenant en compte tous les revenus nets à partir de cinq-cent-mille euros (500 000 €),

CONSIDÉRANT que l'avenant respecte le cadre juridique et les textes en vigueur avec une modification de faible montant, inférieure à cinq pour cent (5%) du montant du contrat de concession initial,

Ouï l'exposé de Fadilha BENAMMAR KOLY et après en avoir délibéré, le Conseil communautaire :

- ARTICLE 1 : APPROUVE l'avenant n°1 proposant la modification des articles du contrat de concession sous forme de délégation de service public pour le développement et la gestion du camping Les Vailhès suivants :

- à l'article 8 « Investissements du concessionnaire pour le développement de l'offre camping », à la suite des avis des autorités locales et des services de l'Etat et au regard des enjeux locaux, des ajustements du programme d'investissement sont apparus nécessaires,
- à l'article 9 « Développement de l'offre locative », modifiant le budget d'implantation des hébergements et spécifiant leurs typologies,
- à l'article 18 « Communication, promotion et animation » et à l'article 19 « Classement du camping et adhésion à des marques ou labels », afin d'adapter les services à la marque Onlycamp de l'entreprise,
- à l'article 28 « Versement d'une redevance annuelle et échéancier », adaptant le montant au contexte actuel,
- à l'article 38 « Hypothèses de résiliation anticipée », adaptant l'échéance du dossier pour la Commission Départementale de la Nature, des Paysages et des Sites afin de correspondre aux conditions de mise en application du Plan Local d'Urbanisme de la commune de Celles,

Je certifie, sous ma responsabilité, le caractère exécutoire du présent acte et informe que le présent acte peut faire l'objet d'un recours pour excès de pouvoir devant le Tribunal administratif de Montpellier dans un délai de deux mois, à compter de la notification : le Tribunal administratif peut être saisi par l'application informatique « Télérecours citoyens » accessible par le site internet www.telerecours.fr.

- ARTICLE 2 : AUTORISE le Président, ou son représentant, à effectuer toutes les démarches nécessaires à l'exécution de la présente délibération et à signer tous les documents y afférents, et en particulier, l'avenant annexé à la présente délibération,

- ARTICLE 3 : IMPUTE les recettes de redevances issues du contrat de concession et de son avenant au budget annexe équipements touristiques, chapitre 75, article 757,

- ARTICLE 4 : DIT que le présent acte sera inscrit au registre des actes et sera transmis au service du contrôle de légalité.

Le projet est présenté par le concessionnaire représenté par PENIN Axel, directeur général d'Onlycamp et par GUTZWILLER Carole, directrice régionale, avec le diaporama annexé.

Félicien VENOT demande pourquoi la part variable change sur la tranche cinq-cent-mille euros et la conséquence sur la pérennité de l'équilibre du contrat, au regard de la diminution de la part des investissements et de l'augmentation de la redevance.
Fabien KLINGELSCHMIDT précise que l'assiette de calcul a été modifiée de sorte que la rémunération du délégataire est plus favorable.

VOTE ADOPTÉ À L'UNANIMITÉ

Je certifie, sous ma responsabilité, le caractère exécutoire du présent acte et informe que le présent acte peut faire l'objet d'un recours pour excès de pouvoir devant le Tribunal administratif de Montpellier dans un délai de deux mois, à compter de la notification : le Tribunal administratif peut être saisi par l'application informatique « Télérecours citoyens » accessible par le site internet www.telerecours.fr.


PRÉSENTATION ONLYCAMP
CONSEIL COMMUNAUTAIRE LODÉVOIS & LARZAC
15/06/2023
ONLY CAMP

PRÉSENTATION DU GROUPE HUTTOPIA



Une entreprise indépendante, créée en 1999 à Lyon, qui se développe dans le domaine de l'écotourisme en France et à l'international.

Un intégration forte, de la conception à l'exploitation de Villages, de Campings (Huttopia et OnlyCamp) et de CityKamps dans des sites naturels préservés.

100 sites	**16000** emplacements	**95** M€CA
16000 collaborateurs en haute saison	**95 %** réservations en direct	**8** pays

PRÉSENTATION DE ONLYCAMP (1)

Un camping-nature authentique, simple, propice à la détente et à la découverte, ouvert sur le territoire environnant et sur la richesse de son patrimoine.



PRÉSENTATION DE ONLYCAMP (2)



Des aménagements raisonnés et intégrés à l'environnement naturel du site

Une offre qualitative de services à destination des campeurs

Des hébergements légers et confortables s'adaptant à tous les budgets

De nombreux partenariats locaux incitant à une découverte du territoire

PROJET ONLYCAMP LES VAILHÈS



Aménagements locatifs légers et démontables

Sécurité

Patrimoine végétal

Sanitaires rénovés

Aire de jeux

Snack-restaurant

Aire camping-car automatisée

Concession de Service Public
« Camping des Vailhès »

AVENANT N°1
Juin 2023

Entre

La Communauté de Communes Lodevois & Larzac,
Régulièrement représentée par son Président en exercice,
Agissant en vertu de la délibération du Conseil Communautaire du xxx

Ci-après dénommée "La Communauté de Communes" ou "Le concédant", d'une part,

Et

La société Indigo XXII renommée Camping Les Vailhès régulièrement inscrite au registre du commerce et des sociétés de Lyon sous le numéro 841 771 975, dont le siège social est sis, rue du Chapoly, 69290 Saint Génis les Ollières, représentée par Monsieur Stéphane DUC, dûment habilité à signer les présentes

ci-après dénommée « Le concessionnaire », d'autre part,

Il a été convenu et arrêté ce qui suit :

Introduction

Par délibération en date du 24 avril 2019, le Conseil communautaire de la Communauté de Communes Lodévois & Larzac a approuvé le choix de la société Indigo XXII, devenue Camping les Vailhès, comme concessionnaire de public pour le développement et l'exploitation du camping des Vailhès.

Le contrat nécessite les adaptations détaillées ci-dessous.

Article 1

Cet article porte sur la modification de l'Article 8 du contrat « Investissements du concessionnaire pour le développement de l'offre camping ».
A la suite des avis des autorités locales et des services de l'Etat et au regard des enjeux locaux, des ajustements du programme d'investissement sont apparus nécessaires.

Le paragraphe suivant (Article 8 du contrat) :

Libellé	Montant HT prévisionnel	Observations
Etude / MO AMO	50 000 26 600	
VRD-réseaux divers	280 000	
Parking	70 000	Installation barrière Restructuration du parking Reprise espace de collecte des déchets
Aménagement paysagé	130 000	Densification du patrimoine végétal Plantations de haies vives ou bosquets d'essences variées Suppression des circulations sur certaines zones
Aire de camping-cars	50 000	Restructuration de l'aire existante Objectif 20 places Equipement pour fonctionnement à l'année
Bâtiments nouveaux	1 000 000	Rénovation de l'accueil Installation d'un food-truck Aménagement d'une piscine avec pataugeoire (chauffée) Aire de jeux pour enfants Terrains de jeux pour plus grands (terrain de pétanque, terrain de volley, tables de Ping Pong)

Le montant hors taxes des investissements structurants prévisionnels, est estimé à un total de 1 606 600 €, hors mise en place d'hébergements locatifs et acquisition d'équipements.
Ce montant est mentionné à titre indicatif, car l'engagement du délégataire porte sur la réalisation effective du programme, et non sur les moyens engagés pour y parvenir. Le concessionnaire est autorisé à réaliser des travaux avec son propre personnel.
Ces investissements devront être amortis sur la durée du contrat.
A terme et au vu de la proposition présentée par le concessionnaire (annexe 6), il est attendu un projet d'une capacité d'accueil de 180 emplacements aux caractéristiques suivantes :

Nature des emplacements	Situation 2019	Objectif après requalification
Total	259	150 à 190
Emplacements nus	239	80
Emplacements locatifs réversibles		80
Camping-cars en zone entrée	20	20

Est remplacé par :

Libellé	Montant HT prévisionnel	Observations
Etude / MO AMO	50 000 € 12 440 € (dont 2 944 € financés en 2022)	
VRD-réseaux divers	100 000 €	
Parking	30 000 €	Installation barrière Restructuration du parking Reprise espace de collecte des déchets (aménagement et si besoin relocalisation)
Aménagement paysager	90 000 €	Densification du patrimoine végétal Plantations de haies vives ou bosquets d'essences variées Suppression des circulations sur certaines zones
Aire de camping-cars	80 000 €	Restructuration de l'aire existante Objectif 20 places Equipement pour fonctionnement à l'année
Bâtiments nouveaux	442 176 € (dont 147 176 € financés en 2022)	Rénovation de l'accueil et du logement Installation d'un food-truck Rénovation des 2 blocs sanitaires Aire de jeux structurante pour enfants Terrains de jeux pour plus grands

Du point de vue du paysage le programme prévoit des actions en faveur de l'intégration paysagère avec notamment de nombreuses plantations à l'automne 2023. Le travail paysager sera effectué en conformité avec le plan d'aménagement initial. Conformément aux textes en vigueur, le dossier de permis d'aménager présentera les mesures pour assurer l'insertion paysagère des bâtiments et limiter l'impact visuel des installations.

Le montant hors taxes des investissements structurants est estimé à un total de 804 620 € (Y compris travaux financés en 2022) hors mise en place d'hébergements locatifs et acquisition d'équipements.
Ce montant est mentionné à titre indicatif, car l'engagement du délégataire porte sur la réalisation effective du programme, et non sur les moyens engagés pour y parvenir. Le concessionnaire est autorisé à réaliser des travaux avec son propre personnel.
Ces investissements devront être amortis sur la durée du contrat.
A terme et au vu de la proposition présentée par le concessionnaire, il est attendu un projet d'une capacité d'accueil de 240 emplacements aux caractéristiques suivantes :

Nature des emplacements	Situation 2019	Objectif après requalification
Total	259	250
Emplacements nus	239	150
Emplacements locatifs réversibles		80
Camping-cars en zone entrée	20	20

Article 2

Cet article porte sur la modification de l'Article 9 du contrat « développement de l'offre locative ».

Le paragraphe suivant (Article 9 du contrat) :

Le concessionnaire prévoit l'implantation de 80 hébergements locatifs réversibles sur le site (cf. dossier en annexe 6) pour un budget initial de 1 477 500 € HT. Il aura l'obligation d'implanter des hébergements de qualité, dont l'aspect devra impérativement permettre une intégration optimale de ceux-ci dans l'environnement du camping.

Est remplacé par :

Le concessionnaire prévoit l'implantation de 80 hébergements locatifs réversibles sur le site pour un budget initial de 1 801 312 € HT. Il aura l'obligation d'implanter des hébergements de qualité, dont l'aspect devra impérativement permettre une intégration optimale de ceux-ci dans l'environnement du camping.

Deux types de locatifs seront implantés sont :

- Les caravanes Galli, assimilées à des caravanes locatives ou résidences mobiles de loisirs (RML) ; ce sont des véhicules immatriculables (potentiellement avec carte grise), qui conservent donc pleinement leur mobilité et dont l'installation n'est pas soumise à une autorisation préalable d'urbanisme
- Les tentes Ponza, non connectées à des réseaux, qui règlementairement ont un simple statut de tentes.

Article 3

Cet article porte sur la modification de l'Article 18 du contrat « communication, promotion et animation ».

Le paragraphe suivant (Article 18.1 du contrat) :
Il a été convenu la mise en place d'une stratégie commerciale active, ainsi qu'un partenariat avec les services locaux du tourisme et les associations actives sur le territoire.
La communication s'appuiera sur une intégration du Camping des Vailhès dans la brochure papier Huttopia, sur le site internet Huttopia, newsletters et tout autre support de communication de la marque.
En accord avec la communauté de communes, les communes et plus largement le site du Lac du Salagou, Huttopia activera ses relations presse pour la reprise, les aspects et les qualités environnementales et paysagères du site, et faire connaître l'offre rénovée.

Est remplacé par :
Il a été convenu la mise en place d'une stratégie commerciale active, ainsi qu'un partenariat avec les services locaux du tourisme et les associations actives sur le territoire.

La communication s'appuiera sur une intégration du Camping des Vailhès dans une brochure papier, sur un site internet, des newsletters et tout autre support de communication réalisé par le réseau Only Camp.
En accord avec la communauté de communes, les communes et plus largement le site du Lac du Salagou, le concessionnaire activera ses relations presse pour la reprise, les aspects et les qualités environnementales et paysagères du site, et faire connaître l'offre rénovée.

Il a été convenu la mise en place d'une stratégie commerciale active, ainsi qu'un partenariat avec les services locaux du tourisme et les associations actives sur le territoire.

Article 4

Cet article porte sur la modification de l'Article 19 du contrat « Classement du camping et adhésion à des marques ou labels ».

Le paragraphe suivant (Article 19 du contrat) :
Le concessionnaire est, par l'intermédiaire de son actionnaire principal, titulaire de la marque "Huttopia". Le camping des Vailhés sera rattaché à cette marque au plus tard dès mise en œuvre du programme de requalification du camping.
Le concessionnaire a le loisir d'adhérer à une autre marque, à un groupement ou une chaîne, sous réserve de la compatibilité de cette adhésion avec les objectifs décrits ci-avant.
Il a également la possibilité d'adhérer à des démarches qualité, ou de rechercher l'obtention de labels en adéquation avec l'offre de l'établissement (accessibilité, environnement, restauration, etc.).

Est remplacé par :
Le camping des Vailhés sera rattaché à la marque Onlycamp au plus tard dès mise en œuvre du programme de requalification du camping.
Le concessionnaire a le loisir d'adhérer à une marque, à un groupement ou une chaîne, sous réserve de la compatibilité de cette adhésion avec les objectifs décrits ci-avant.
Il a également la possibilité d'adhérer à des démarches qualité, ou de rechercher l'obtention de labels en adéquation avec l'offre de l'établissement (accessibilité, environnement, restauration, etc.).

Article 5

Cet article porte sur la modification de l'Article 28 du contrat « Versement d'une redevance annuelle et échéancier ».

Le paragraphe suivant (Article 28 du contrat) :
Le montant de la redevance Hors Taxes (HT) est composé de deux éléments :

- Une redevance fixe de 20 000 € HT indexée selon la formule définie ci-après,
- Une part variable de 2,5 % du total des revenus nets entre 500 000 euros et 1 500 000 euros
- Une part variable de 5% du total des revenus nets au-delà de 1 500 000 euros.

Est remplacé par :
Le montant de la redevance Hors Taxes (HT) est composé de deux éléments :

- Une redevance fixe de 21 224 € HT (redevance fixe versée en 2022) indexée selon la formule définie ci-après (article 27.2 du contrat) ,
- Une part variable calculée sur un pourcentage du total des revenus nets HT (toutes recettes confondues – commissions sur vente). La part variable se déclenche à l'atteinte d'un seuil de revenus net HT à savoir
  1. 2,3 % à l'atteinte de 500 000 euros de revenus nets et jusqu'à un montant de 1 500 000€
  2. 5 % à l'atteinte de 1 500 000 euros de revenus nets

Article 6

Cet article porte sur la modification de l'Article 38 du contrat « Hypothèses de résiliation anticipée ».

Le paragraphe suivant (Article 38 du contrat) :

Résiliation pour fautes : déchéance du concessionnaire
En cas de manquement grave ou de manquements répétés du concessionnaire à l'une ou plusieurs de ses obligations, et sauf cas de force majeure telle que reconnue par la jurisprudence administrative, le concédant pourra résilier le présent contrat aux torts exclusifs du Concessionnaire, notamment en cas :
- 1 - de défaillance du concessionnaire au regard de son engagement à :

- finaliser le dossier pour la Commission Départementale de la Nature, des paysages et des Sites au plus tard pour fin avril 2020.

Est remplacé par :

Résiliation pour fautes : déchéance du concessionnaire
En cas de manquement grave ou de manquements répétés du concessionnaire à l'une ou plusieurs de ses obligations, et sauf cas de force majeure telle que reconnue par la jurisprudence administrative, le concédant pourra résilier le présent contrat aux torts exclusifs du Concessionnaire, notamment en cas :
- 1 - de défaillance du concessionnaire au regard de son engagement à :
- finaliser le dossier pour la Commission Départementale de la Nature, des paysages et des Sites au plus tard pour fin 2023, *s'appuyant sur le PLU de Celles opposable en septembre 2023 ».*

Article 7

Les autres dispositions du contrat restent inchangées et demeurent applicables.

Article 8

Le présent avenant prendra effet au jour de sa notification par la Communauté de Communes au concessionnaire, après sa transmission au contrôle de légalité.

Liste des annexes :
L'annexe 1 au présent avenant « investissements » annule et remplace le tableau d'investissements de l'annexe 6 du Contrat (Page 310),
L'annexe 2 au présent avenant « compte d'exploitation prévisionnel (CEP) » annule et remplace le « Business Plan » de l'annexe 6 du contrat (Page 310),
L'annexe 3 au présent avenant « Grilles tarifaires 2023/2024/2025 » annule et remplace les grilles tarifaires » de l'annexe 9 du contrat (Page 321).

Fait à Lodève, le

La CCLL : Le Concessionnaire :

L'annexe 1 au présent avenant « investissements » annule et remplace le tableau d'investissements de l'annexe 6 du Contrat (Page 310),

PARAMETRAGE DES INVESTISSEMENTS Uniquement SE

INVESTISSEMENTS			**2022**	**2023**	**2024**	**2025**	
Mix du site	Tentes gitanes		-	20	30	40	
	Tentes canadiennes			20	40	40	
	Emplacements		140	180	150	150	
	Total hors résidts, C.C., et gpes		140	220	220	230	
		Durs	0%	0%	0%	0%	
		Toilés	0%	18%	32%	35%	
		Emplacements	100%	82%	68%	65%	
	Résidents		65		-	-	
	Total emplacements hors C.C., et gpes		205	220	220	230	
	Aire camping-cars		20	20	20	20	
	Total emplacements		225	240	240	250	
Huttopia SE			**2 022**	**2 023**	**2 024**	Amort Eco	
	Acquisition Terrain					-	
	Acquistion Batiment					17	
	Bâtiments New			130 000	165 000	17	
	Centre de vie				*50 000*		
	Création Piscine				-		
	Jeux Enfants			*40 000*			
	Rénovation Sanitaire 1			*90 000*			
	Rénovation Sanitaire 2				*90 000*		
	Logement direction et équipe				*25 000*		
	Voiries- réseaux -divers		-	50 000	50 000	17	
	Aménagements entrée parking				30 000	17	
	Aménagements paysagers		-	30 000	60 000	17	
	Aire camping-cars		-	40 000	40 000	17	
	Etudes /MO		-		50 000	17	
	AMO		-	4 400	5 100	17	
	Total		-	254 400	400 100	17	**654 500**
	Acquisition Goodwill					5	
	Acquisition Equipements			20 000		5	
	Equipments Nouveaux Equipt.					5	
	Total		-	20 000	-		**20 000**
Huttopia Lease SL	Locatifs		**Année 1**	**Année 2**	**Année 3**	**Année 4**	
	Chalets type 1	*50 000*	-	-	-	-	-
	Chalets type 2	*45 000*	-	-	-	-	-
	Chalets type 3	*40 000*	-	-	-	-	-
	Cahuttes (HLL)	*45 000*	-	-	-	-	-
	Tentes gitanes	*28 000*	-	*560 000*	*285 600*	*291 312*	***1 136 912***
	Tentes canadiennes	*11 000*	-	*220 000*	*224 400*	-	***444 400***
	TOTAL par Site		-	780 000	510 000	291 312	**1 581 312**
					TOTAL		**2 255 812**

L'annexe 2 au présent avenant « compte d'exploitation prévisionnel (CEP) » annule et remplace le « Business Plan » de l'annexe 6 du contrat (Page 310),

COMPTE DE RESULTAT PREVISIONNEL

		2 019	2 020	2 021	2 022	2 023	2 024	2 025	2 026	2 027	2 028
		1	2	3	4	5	6	7	8	9	10
Tentes gitanes						112 600	173 123	235 601	242 516	248 579	254 793
Tentes canadiennes						92 127	188 861	193 582	198 422	203 383	208 467
Hébergements locatifs		-	-	-	49 376	204 727	361 983	430 183	440 938	451 961	463 260
Emplacements		318 510	240 676	335 744	284 252	400 995	342 517	351 079	359 856	368 853	378 074
(dont aire camping-cars)											
Total Accomodations		318 510	240 676	335 744	333 628	605 722	704 500	781 263	800 794	820 814	841 334
Bar-Resto		97 073	128 610	202 484	171 056	192 000	192 741	204 725	209 843	215 089	220 466
Epicerie-Boutique		14 734	13 662	17 793	20 856	38 400	38 548	40 945	41 969	43 018	44 093
Autres		2 188	5 005	4 695	15 010	38 400	38 548	40 945	41 969	43 018	44 093
Total autres ventes		113 995	147 276	224 973	206 922	268 800	269 837	286 615	293 780	301 125	308 653
TOTAL REVENUS		432 505	387 953	560 717	540 550	874 522	974 337	1 067 877	1 094 574	1 121 939	1 149 987
Commissions sur vente (TO, OTA…)		1 910	9 240	11 302	7 807	19 080	25 362	35 157	39 639	40 630	41 646
TOTAL REVENUS NET		430 595	378 713	549 415	532 743	855 442	948 975	1 032 721	1 054 935	1 081 308	1 108 341
Coût Matières											
Bar-Resto		31 962	42 608	54 397	50 584	76 800	77 096	81 890	83 937	86 035	88 186
Epicerie-Boutique		9 205	8 838	13 985	11 137	19 200	19 274	20 472	20 984	21 509	22 047
Autres		3 337	-	-	1 838	19 200	19 274	20 472	20 984	21 509	22 047
MARGE BRUTE		386 091	327 267	481 033	472 880	740 242	833 331	909 886	929 029	952 255	976 061
		89%	84%	86%	87%	85%	86%	88%	88%	88%	88%
% personnel/CA net		21%	21%	28%	28%	21%	20%	19%	20%	20%	21%
Personnel		91 128	77 713	153 560	146 566	180 000	189 000	198 450	208 373	218 791	229 731
Energie et Eau		21 071	20 308	19 493	35 953	36 672	37 406	38 154	38 917	39 695	40 489
Frais opérations divers		11 501	32 376	66 685	50 564	99 461	101 450	103 479	105 549	107 659	109 813
Frais d'animation		400	66	5 148	110	1 500	1 530	1 561	1 592	1 624	1 656
Marketing Local		15 418	15 885	33 833	12 000	12 240	12 485	12 734	12 989	13 249	13 514
Frais administratifs (dt frais bancaires et assurances)		75 975	22 406	12 139	10 088	10 290	10 496	10 705	10 920	11 138	11 361
EBE OPERATIONEL		170 597	158 512	190 175	217 579	400 079	480 965	544 803	550 691	560 099	569 496
Taxe		4 265	4 949	19 026	15 303	15 609	15 921	16 240	16 564	16 896	17 234
EBE AVANT FRAIS MUTUALISES		166 332	153 563	171 149	202 276	384 470	465 044	528 563	534 127	543 203	552 265
Frais de gestion mutualisés		30 541	33 437	31 535	46 248	87 452	97 434	106 788	109 457	112 194	114 999
EBE AVANT LOYER		135 791	120 126	139 615	156 028	297 018	367 610	421 775	424 669	431 009	437 266
Leasings hébergements locatifs SL					6 546	125 802	208 341	251 605	256 637	261 770	267 005
Redevance location terrain part fixe						20 000	20 400	20 808	21 224	21 649	22 082
Redevance location terrain part variable 500000< CA< 1 500 000 €	2,3%					19 675	21 826	23 753	24 264	24 870	25 492
Redevance location terrain part variable CA> 1 500 000 €	5,0%					-	-	-	-	-	-
TOTAL REDEVANCE		8 333	19 167	30 603	23 927	39 675	42 226	44 561	45 488	46 519	47 573
EBE		127 458	100 959	109 011	128 555	131 541	117 042	125 610	122 545	122 731	122 687
Dot. Amort. Immobilers nouveaux investissements (économique)						7 876	29 707	43 997	43 997	43 997	43 997
Dot Provision équipement						-	-	-	1 000	1 020	1 040
Dot Provision immobilier						-	-	-	-	-	-
Dotations aux amortissements existantes		7 671	27 913	29 770	33 031	29 516	19 322	17 124	13 581	12 581	12 468
RESULTAT D'EXPLOITATION		119 787	73 046	79 241	92 524	94 148	68 013	64 489	63 967	65 133	65 182
Produits financiers		7									
Frais financiers emprunts bancaires			-	8	1 661	10 176	25 503	23 733	21 893	19 979	17 989
Frais financiers comptes courants associés					-	-	-	-	-	-	-
RESULTAT NET AVANT IMPOT		119 794	73 046	79 233	90 863	83 972	42 510	40 756	42 074	45 144	47 193
Résultat exceptionnel		- 133	- 2 729	3 828	356						
Impôts sur les sociétés		33 538	19 722	20 457	27 026	23 512	11 903	11 412	11 781	12 640	13 214
RESULTAT NET		86 109	50 595	62 604	64 193	60 460	30 607	29 344	30 293	32 504	33 979

COMPTE DE RESULTAT PREVISIONNEL		2 029	2 030	2 031	2 032	2 033	2 034	2 035	2 036	2 037	2 038
		11	12	13	14	15	16	17	18	19	20
Tentes glaces		261 163	267 692	274 384	281 244	288 275	295 482	302 869	310 441	318 202	326 157
Tentes canadiennes		213 679	219 021	224 496	230 109	235 861	241 758	247 802	253 997	260 347	266 856
Hébergements locatifs		**474 842**	**486 713**	**498 881**	**511 353**	**524 136**	**537 240**	**550 671**	**564 438**	**578 549**	**593 012**
Emplacements		**387 526**	**397 214**	**407 145**	**417 323**	**427 756**	**438 450**	**449 411**	**460 647**	**472 163**	**483 967**
(dont aire camping-cars)											
	Total Accomodations	**862 368**	**883 927**	**906 025**	**928 676**	**951 893**	**975 690**	**1 000 082**	**1 025 084**	**1 050 711**	**1 076 979**
Bar-Resto		225 978	231 627	237 418	243 353	249 437	255 673	262 065	268 617	275 332	282 215
Epicerie-Boutique		45 196	46 325	47 484	48 671	49 887	51 135	52 413	53 723	55 066	56 443
Autres		45 196	46 325	47 484	48 671	49 887	51 135	52 413	53 723	55 066	56 443
	Total autres ventes	**316 369**	**324 278**	**332 385**	**340 695**	**349 212**	**357 942**	**366 891**	**376 063**	**385 465**	**395 102**
TOTAL REVENUS		**1 178 737**	**1 208 205**	**1 238 410**	**1 269 371**	**1 301 106**	**1 333 632**	**1 366 973**	**1 401 148**	**1 436 176**	**1 472 081**
Commissions sur vente (TO, OTA…)		42 687	43 754	44 848	45 969	47 119	48 297	49 504	50 742	52 010	53 310
TOTAL REVENUS NET		**1 136 050**	**1 164 451**	**1 193 562**	**1 223 401**	**1 253 986**	**1 285 336**	**1 317 469**	**1 350 406**	**1 384 166**	**1 418 770**
Coût Matières											
Bar-Resto		90 391	92 651	94 967	97 341	99 775	102 269	104 826	107 447	110 133	112 886
Epicerie-Boutique		22 598	23 163	23 742	24 335	24 944	25 567	26 207	26 862	27 533	28 222
Autres		22 598	23 163	23 742	24 335	24 944	25 567	26 207	26 862	27 533	28 222
MARGE BRUTE		**1 000 463**	**1 025 474**	**1 051 111**	**1 077 389**	**1 104 324**	**1 131 932**	**1 160 230**	**1 189 236**	**1 218 967**	**1 249 441**
		88%	88%	88%	88%	88%	88%	88%	88%	88%	88%
	% personnel/CA net	21%	22%	22%	23%	23%	24%	25%	28%	28%	26%
Personnel		241 217	253 278	265 942	279 239	293 201	307 861	323 254	339 417	356 388	374 207
Energie et Eau		41 299	42 125	42 967	43 827	44 703	45 597	46 509	47 439	48 388	49 356
Frais opérations divers		112 009	114 249	116 534	118 865	121 242	123 667	126 140	128 663	131 236	133 861
Frais d'animation		1 689	1 723	1 757	1 793	1 828	1 865	1 902	1 940	1 979	2 019
Marketing Local		13 784	14 060	14 341	14 628	14 920	15 219	15 523	15 834	16 150	16 473
Frais administratifs (dt frais bancaires et assurances)		11 588	11 820	12 056	12 297	12 543	12 794	13 050	13 311	13 577	13 849
EBE OPERATIONEL		**578 877**	**588 220**	**597 513**	**606 741**	**615 886**	**624 929**	**633 851**	**642 632**	**651 248**	**659 676**
Taxe		17 378	17 930	18 289	18 654	19 027	19 408	19 796	20 192	20 596	21 008
EBE AVANT FRAIS MUTUALISES		**561 298**	**570 290**	**579 225**	**588 087**	**596 858**	**605 521**	**614 055**	**622 440**	**630 652**	**638 669**
Frais de gestion mutualisés		117 874	120 821	123 841	126 937	130 110	133 363	136 697	140 115	143 618	147 208
EBE AVANT LOYER		**443 425**	**449 470**	**455 384**	**461 150**	**466 748**	**472 158**	**477 358**	**482 325**	**487 035**	**491 460**
Leasings hébergements locatifs SL		272 345	277 792	283 348	289 015	294 795	300 691	306 705	312 839	319 096	325 478
Redevance location terrain part fixe		22 523	22 974	23 433	23 902	24 380	24 867	25 365	25 872	26 390	26 917
Redevance location terrain part variable 500000< CA< 1 500 000 €	2.3%	26 129	26 782	27 452	28 138	28 842	29 563	30 302	31 059	31 836	32 632
Redevance location terrain part variable CA> 1 500 000 €	5.0%	-	-	-	-	-	-	-	-	-	-
TOTAL REDEVANCE		**48 652**	**49 756**	**50 885**	**52 040**	**53 222**	**54 430**	**55 667**	**56 931**	**58 226**	**59 549**
EBE		**122 427**	**121 921**	**121 151**	**120 095**	**118 731**	**117 037**	**114 986**	**112 555**	**109 714**	**106 434**
Dot. Amort. Immobiliers nouveaux investissements (économique)		43 997	43 997	43 997	43 997	43 997	43 997	43 997	43 997	43 997	43 997
Dot Provision équipement		1 061	1 082	1 104	1 126	1 149	1 172	1 195	1 219	1 243	1 268
Dot Provision immobilier		13 090	13 352	13 619	13 891	14 169	14 452	14 741	15 036	15 337	15 644
Dotations aux amortissements existantes		9 246	9 221	8 932	8 726	8 726	8 726	7 104	2 620	-	-
RESULTAT D'EXPLOITATION		**55 033**	**54 270**	**53 499**	**52 355**	**50 691**	**48 690**	**47 948**	**49 683**	**49 136**	**45 525**
Produits financiers											
Frais financiers emprunts bancaires		15 919	13 766	11 527	9 199	6 777	4 259	1 640	-	-	-
Frais financiers comptes courants associés		-	-	-	-	-	-	-	-	-	-
RESULTAT NET AVANT IMPOT		**39 114**	**40 503**	**41 972**	**43 156**	**43 913**	**44 431**	**46 309**	**49 683**	**49 136**	**45 525**
Résultat exceptionnel											
Impôts sur les sociétés		10 952	11 341	11 752	12 084	12 296	12 441	12 967	13 911	13 758	12 747
RESULTAT NET		**28 162**	**29 162**	**30 220**	**31 072**	**31 618**	**31 990**	**33 343**	**35 772**	**35 378**	**32 778**

L'annexe 3 au présent avenant « Grilles tarifaires 2023/2024/2025 » annule et remplace les grilles tarifaires » de l'annexe 9 du contrat (Page 321).

Camping les Vailhés

Dates d'ouverture : du 31 mars au 1 octobre 2023

Taxe de séjour : 0,22€ par nuit par adulte de plus de 18 ans / Local tax : 0,22€ per night per adult over 18

Emplacements / pitches

	basse saison / low season	moyenne saison / medium season	haute saison / high season	très haute saison / very high season
Emplacement avec véhicule motorisé 1 emplacement + 1 camping-car ou 1 caravane ou 1 van ou 1 véhicule avec tente ou 1 moto avec tente	8,10 €	8,70 €	9,20 €	10,10 €
Emplacement sans véhicule (piéton / cycliste) 1 emplacement + 1 tente	5,10 €	5,50 €	5,80 €	6,40 €
	22,70 €	24,30 €	25,00 €	26,90 €
Suppléments / extra				
Adulte (à partir de 14 ans) / *Adult (from 14)*	4,50 €	4,90 €	5,10 €	5,50 €
Enfant de 2 à 13 ans / *Kid from 2 to 13*	2,50 €	2,60 €	2,70 €	2,80 €
Enfant de moins de 2 ans / *Kid under 2*			Gratuit	
Animal / *Animal*			1,80 €	
Véhicule motorisé supplémentaire / *Extra car*	3,00 €	3,20 €	3,40 €	3,90 €
Tente supplémentaire / *Extra tent*	5,20 €	5,40 €	5,60 €	5,80 €
Electricité 10A / *Electricity 10A*			5,60 €	

Frais de réservation : 10€ en juillet et août. 5€ le reste de l'année / Booking fee: 10€ in july and august. 5€ the rest of the year.

Prix en € et per nuit / *Price in € per night*

6 personnes maximum par emplacement / *6 persons maximum per pitch*

Les caravanes double-essieux ne sont pas admises sur le camping / *Double-axle caravans are not allowed on the campsite*

Carte basse saison ACSI - 19€ - périodes d'acceptation : 31/03 - 17/05 ; 21/05 - 08/07 ; 27/08 - 01/10

Hébergements / Accomodations

	basse saison / low season	moyenne saison / medium season	haute saison / high season	très haute saison / very high season
Tente Ponza 4 personnes	67 €	80 €	90 €	98 €
Gaill 5 personnes	85 €	95 €	115 €	125 €

Frais de réservation : 10€ / Booking fee : 10€

Prix en € et per nuit / *Price in € per night*

Séjour de 2 nuits minimum à Pâques, l'Ascension, la Pentecôte en hébergements / *Minimum of 2 nights for bank holidays in accomodations*

Calendrier tarifaire / Rate calendar



Camping les Vailhés

Emplacements / pitches

	basse saison / low season	moyenne saison / medium season	haute saison / high season	très haute saison / very high season
Emplacement avec véhicule motorisé				
1 emplacement + 1 camping-car ou 1 caravane ou 1 van ou 1 véhicule avec tente ou 1 moto avec tente	8,30 €	8,90 €	9,50 €	10,60 €
Emplacement sans véhicule (piéton / cycliste)				
1 emplacement + 1 tente	5,20 €	5,60 €	6,00 €	6,60 €
Suppléments / extra				
Adulte (à partir de 14 ans) / *Adult (from 14)*	4,70 €	5,10 €	5,30 €	5,70 €
Enfant de 2 à 13 ans / *Kid from 2 to 13*	2,60 €	2,70 €	2,80 €	2,90 €
Enfant de moins de 2 ans / *Kid under 2*	Gratuit			
Animal / *Animal*	1,80 €			
Véhicule motorisé supplémentaire / *Extra car*	3,10 €	3,30 €	3,50 €	4,00 €
Tente supplémentaire / *Extra tent*	5,40 €	5,60 €	5,80 €	6,00 €
Electricité 10A / *Electricity 10A*	6,00 €			

Frais de réservation : 10€ en juillet et août, 5€ le reste de l'année / Booking fee: 10€ in july and august, 5€ the rest of the year.

Prix en € et par nuit / *Price in € per night*

6 personnes maximum par emplacement / *6 persons maximum per pitch*

Hébergements / Accomodations

	basse saison / low season	moyenne saison / medium season	haute saison / high season	très haute saison / very high season
Tente Ponza 4 personnes	69 €	82 €	92 €	100 €
Caill 5 personnes	87 €	97 €	115 €	125 €

Frais de réservation : 10€ / Booking fee : 10€

Prix en € et par nuit / *Price in € per night*

Séjour de 2 nuits minimum à Pâques, l'Ascension, la Pentecôte en hébergements / *Minimum of 2 nights for bank holidays in accomodations*

Calendrier tarifaire / Rate calendar

Mars / March

Lu	Ma	Me	Je	Ve	Sa	Di
				1	2	3
4	5	6	7	8	9	10
11	12	13	14	15	16	17
18	19	20	21	22	23	24
25	26	27	28	29	30	31

Avril / April

Lu	Ma	Me	Je	Ve	Sa	Di
1	2	3	4	5	6	7
8	9	10	11	12	13	14
15	16	17	18	19	20	21
22	23	24	25	26	27	28
29	30					

Mai / May

Lu	Ma	Me	Je	Ve	Sa	Di
		1	2	3	4	5
6	7	8	9	10	11	12
13	14	15	16	17	18	19
20	21	22	23	24	25	26
27	28	29	30	31		

Juin / June

Lu	Ma	Me	Je	Ve	Sa	Di
					1	2
3	4	5	6	7	8	9
10	11	12	13	14	15	16
17	18	19	20	21	22	23
24	25	26	27	28	29	30

Juillet / July

Lu	Ma	Me	Je	Ve	Sa	Di
1	2	3	4	5	6	7
8	9	10	11	12	13	14
15	16	17	18	19	20	21
22	23	24	25	26	27	28
29	30	31				

Août / August

Lu	Ma	Me	Je	Ve	Sa	Di
			1	2	3	4
5	6	7	8	9	10	11
12	13	14	15	16	17	18
19	20	21	22	23	24	25
26	27	28	29	30	31	

Septembre / September

Lu	Ma	Me	Je	Ve	Sa	Di
						1
2	3	4	5	6	7	8
9	10	11	12	13	14	15
16	17	18	19	20	21	22
23	24	25	26	27	28	29
30						

Camping les Vailhés

Emplacements / pitches

	basse saison / low season	moyenne saison / medium season	haute saison / high season	très haute saison / very high season
Emplacement avec véhicule motorisé				
1 emplacement + 1 camping-car ou 1 caravane ou 1 van ou 1 véhicule avec tente ou 1 moto avec tente	8,60 €	9,30 €	9,90 €	11,00 €
Emplacement sans véhicule (piéton / cycliste)				
1 emplacement + 1 tente	5,40 €	5,80 €	6,20 €	6,80 €
Suppléments / *extra*				
Adulte (à partir de 14 ans) / *Adult (from 14)*	4,90 €	5,30 €	5,50 €	5,90 €
Enfant de 2 à 13 ans / *Kid from 2 to 13*	2,80 €	2,90 €	3,00 €	3,20 €
Enfant de moins de 2 ans / *Kid under 2*	Gratuit			
Animal / *Animal*	1,80 €			
Véhicule motorisé supplémentaire / *Extra car*	3,20 €	3,50 €	3,70 €	4,20 €
Tente supplémentaire / *Extra tent*	5,40 €	5,80 €	6,00 €	6,20 €
Electricité 10A / *Electricity 10A*	6,00 €			

Frais de réservation : 10€ en juillet et août, 5€ le reste de l'année / Booking fee: 10€ in july and august, 5€ the rest of the year.

Prix en € et par nuit / *Price in € per night*

6 personnes maximum par emplacement / *6 persons maximum per pitch*

Hébergements / Accomodations

	basse saison / low season	moyenne saison / medium season	haute saison / high season	très haute saison / very high season
Tente Ponza 4 personnes	70 €	83 €	93 €	102 €
Caill 5 personnes	90 €	100 €	118 €	128 €

Frais de réservation : 9€ / Booking fee : 9€

Prix en € et par nuit / *Price in € per night*

Séjour de 2 nuits minimum à Pâques, l'Ascension, la Pentecôte en hébergements / *Minimum of 2 nights for bank holidays in accomodations*

Calendrier tarifaire / Rate calendar

Avril / April

Lu	Ma	Me	Je	Ve	Sa	Di
	1	2	3	4	5	6
7	8	9	10	11	12	13
14	15	16	17	18	19	20
21	22	23	24	25	26	27
28	29	30				

Mai / May

Lu	Ma	Me	Je	Ve	Sa	Di
			1	2	3	4
5	6	7	8	9	10	11
12	13	14	15	16	17	18
19	20	21	22	23	24	25
26	27	28	29	30	31	

Juin / June

Lu	Ma	Me	Je	Ve	Sa	Di
						1
2	3	4	5	6	7	8
9	10	11	12	13	14	15
16	17	18	19	20	21	22
23	24	25	26	27	28	29
30						

Juillet / July

Lu	Ma	Me	Je	Ve	Sa	Di
	1	2	3	4	5	6
7	8	9	10	11	12	13
14	15	16	17	18	19	20
21	22	23	24	25	26	27
28	29	30	31			

Août / August

Lu	Ma	Me	Je	Ve	Sa	Di
				1	2	3
4	5	6	7	8	9	10
11	12	13	14	15	16	17
18	19	20	21	22	23	24
25	26	27	28	29	30	31

Septembre / September

Lu	Ma	Me	Je	Ve	Sa	Di
1	2	3	4	5	6	7
8	9	10	11	12	13	14
15	16	17	18	19	20	21
22	23	24	25	26	27	28
29	30					

Octobre / October

Lu	Ma	Me	Je	Ve	Sa	Di
		1	2	3	4	5
6	7	8	9	10	11	12
13	14	15	16	17	18	19
20	21	22	23	24	25	26
27	28	29	30	31		

DÉLIBÉRATION N°CC_230615_2 : Présentation des rapports de la concession de service public du Camping de Les Vailhés par la société INDIGO XXII Lac du Salagou des années 2021 et 2022

VU le Code Général des Collectivités Territoriales (CGCT) et en particulier ses articles L 1411-3, L 1411-7 et L 1413-1,

VU la délibération n°CC_190424_06 du Conseil communautaire du 24 avril 2019 relative à l'approbation du contrat de concession de service public du Camping des Vailhès avec délégataire de service public pour la gestion, exploitation et l'entretien du camping,

VU la délibération n°CC_210708_01 du Conseil communautaire du 8 juillet 2021, relative au compte rendu annuel à la collectivité de la concession de service public du Camping de Les Vailhés par la société INDIGO XXII Lac du Salagou de la période du 1er octobre au 31 décembre 2019 et de l'année 2020,

CONSIDÉRANT le rapport annuel des années 2021 et 2022 de la concession de service public du Camping de Les Vailhés par la société INDIGO XXII Lac du Salagou, annexé à la présente délibération,

Ouï l'exposé de Fadilha BENAMMAR KOLY et après en avoir délibéré, le Conseil communautaire :

- ARTICLE 1 : PREND ACTE de la présentation du rapport des années 2021 et 2022 sur la concession de service public du camping des Vailhès, relative à la gestion, l'exploitation et l'entretien du camping, par la société INDIGO XXII Lac du Salagou, annexés à la présente délibération,

- ARTICLE 2 : AUTORISE le Président, ou son représentant, à effectuer toutes les démarches nécessaires à l'exécution de la présente délibération et à signer tous les documents y afférents,

- ARTICLE 3 : DIT que le présent acte sera inscrit au registre des actes et sera transmis au service du contrôle de légalité.

Suite à la présentation par le concessionnaire avec le diaporama annexé, Jean TRINQUIER et Pierre-Paul BOUSQUET demandent de préciser les résultats de 2021 et 2022. PENIN Axel rectifie l'erreur dans les diaporamas présentant les chiffres d'affaires et non les résultats et explique que l'entreprise produit un résultat de 5 à 8 % en moyenne. Ce type de modèle économique est néanmoins stable même s'il est sensible.
Bertrand SONNET demande puisque 95 % des réservations se font en direct, s'il est possible de louer un emplacement en tant que visiteur de passage.
PENIN Axel explique la notion de « réservation directe » permet de mettre en avant la visibilité du site de la marque par les usagers et que les 5 % restants sont réalisées via des partenaires. Quant à la notion d'itinérance, les statistiques de fréquentation montrent que 40 % des réservations sont programmées et que 60 % sont issues de voyage en itinérance, ce qui correspond à l'image d'hébergement léger et plus facile au déplacement.

VOTE ADOPTÉ À L'UNANIMITÉ

Je certifie, sous ma responsabilité, le caractère exécutoire du présent acte et informe que le présent acte peut faire l'objet d'un recours pour excès de pouvoir devant le Tribunal administratif de Montpellier dans un délai de deux mois, à compter de la notification : le Tribunal administratif peut être saisi par l'application informatique « Télérecours citoyens » accessible par le site internet www.telerecours.fr.

RAPPORT D´ACTIVITÉ 2021



Caractéristiques du site

Classement : 2 étoiles (classement le 25 octobre 2017)

Surface : 5 hectares

2021 est la 3ème saison d'exploitation du camping par Huttopia

Ouverture : 3 mai (au lieu du 1er avril 2021 prévu initialement du fait d'une fermeture administrative du 3 avril au 03 mai) au 26 septembre 2021.

Nombre d'emplacements : 235 emplacements nus



Les aménagements et travaux de maintenance en 2021

- Rénovation et installation de 2 forages afin d'alimenter la citerne d'eau située sur les hauteurs du camping, qui elle-même alimente le système de sécurité incendie du camping (Ria),
- Création d'un nouvel espace de restauration plus qualitatif que le précédent, offrant plus de confort aux usagers. Cet espace comprend une roulotte bar, une restauration et une pour les besoins de stockages en chambre froide,
- Aménagement de la terrasse ouverte sur la plage et au public extérieur au camping,



Le snack



La plage



Huttobikes

Chiffres d'affaires

Le camping les Vailhés a réalisé un chiffre d'affaires de 560 065€.

- Camping

L'activité camping a fait un chiffre d'affaires de **316 137€** pour un résultat de 227 721€ en 2020. Le chiffre d'affaires et en nette progression sur ce point.

- Bar / Restaurant

Le chiffre d'affaires du service bar-restauration **220 277€** en 2021.

En 2020, celui-ci était de 142 272€. La nette hausse est due au réaménagement et à l'amélioration de l'espace bar/restaurant du camping.

Nous avons proposé une restauration de qualité mais qui reste simple. Notre objectif est d'encourager notre clientèle à sortir du camping pour découvrir les offres locales.

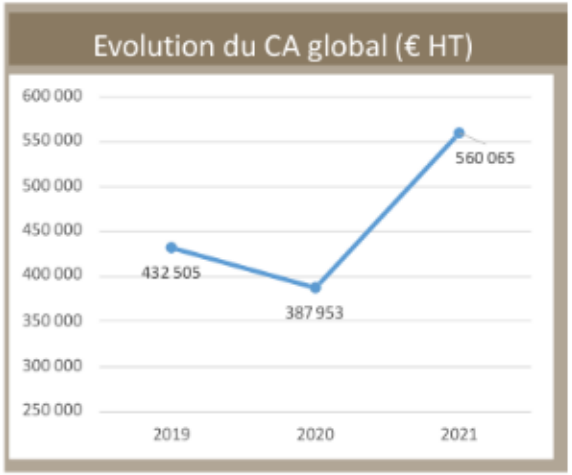

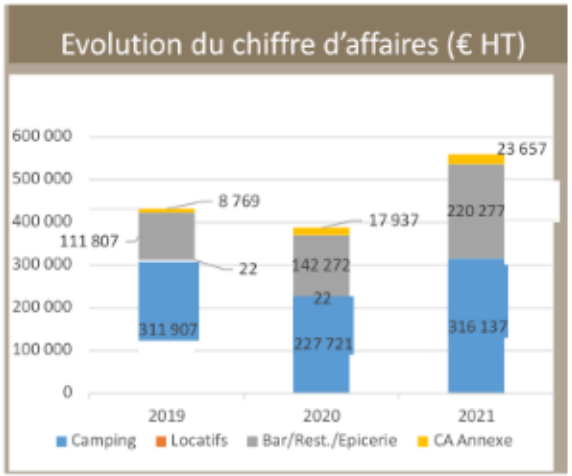

Fréquentation du camping

- Nombre de nuitées

Nous avons enregistré un total de **38 652** en 2021. Celui-ci était de 28 223 en 2020. La fréquentation est en hausse, relativement à l'assouplissement des règles liées au Covid, et à l'amélioration des services proposés sur le camping.

- Durée de séjours

La clientèle en camping séjourne en moyenne **3,2** cette année et était de 3,1 en 2020. La durée de séjours des clients reste donc stable.

- Origine de la clientèle

La clientèle française 73%

La clientèle étrangères 27 %

Le camping est un camping « traditionnel » avec des emplacements libres. Une large partie des clients sont des clients réguliers, habitués du camping, ou de passage.

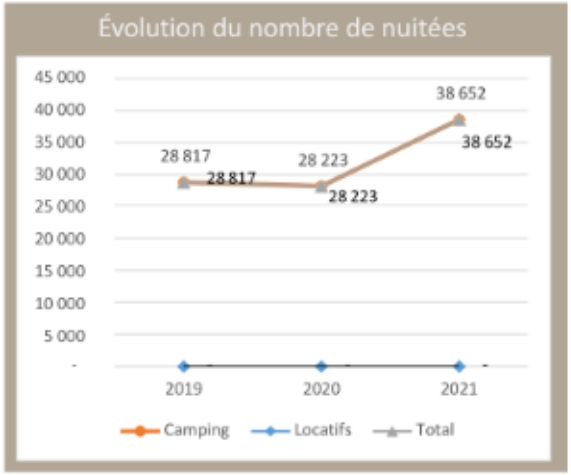

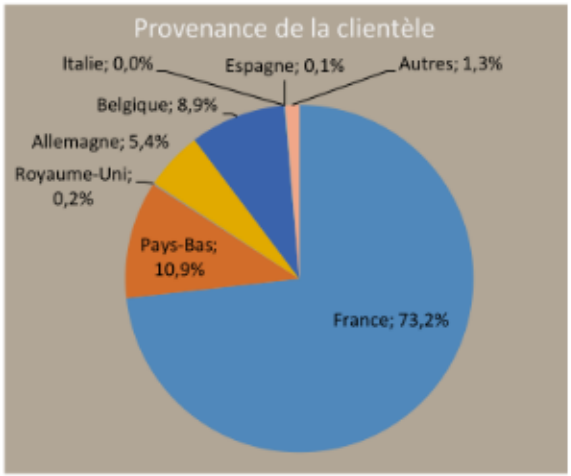

RAPPORT D'ACTIVITÉ 2022



Réalisé 2023
vs 2022
(au 07/06)

1. BILAN DE L'ANNÉE 2022 - LES ÉLÉMENTS CLÉS

Le camping Les Vailhès en 2022	
Année de reprise	Anciennement Huttopia de 2019 à 2021, Onlycamp depuis 2022
Durée du contrat	19 ans jusqu'en 2038
Date d'ouverture	Du 08 avril 2022 jusqu'au 25 septembre 2022
Chiffre d'affaires global	Camping : 348 638€ Restauration : 191 911€ Total : 540 549€
Surface	5 hectares
Nombre d'emplacements nus **Nombre d'hébergements**	239 emplacements nu + 20 emplacements CC 4 Caravane Galli et 10 tentes Ponza
Nombre de nuitées	34 015 nuitées
Part de clientèle étrangère	26,5% des séjours
Montant de l'investissement N **Montant de l'investissement global au 31.12.2021**	292 107€ 207 212€
Equivalent Temps Plein (ETP)	3,15 (14 personnes en haute saison)
Label Accueil Vélo	Pour cette saison, le label Accueil Vélo n'a pas encore été envisagé
Classement Atout France	Le camping est doté d'un classement 2 étoiles Atout France depuis 2017

1. BILAN DE L'ANNÉE 2022 – LA FRÉQUENTATION : LES NUITÉES ET LA PROVENANCE DES CLIENTS

Nuitées	
	2022
Octobre	-
Novembre	-
Décembre	-
Janvier	-
Février	-
Mars	-
Avril	1 469
Mai	3 919
Juin	3 902
Juillet	10 080
Août	11 636
Septembre	3 009
Total	**34 015**

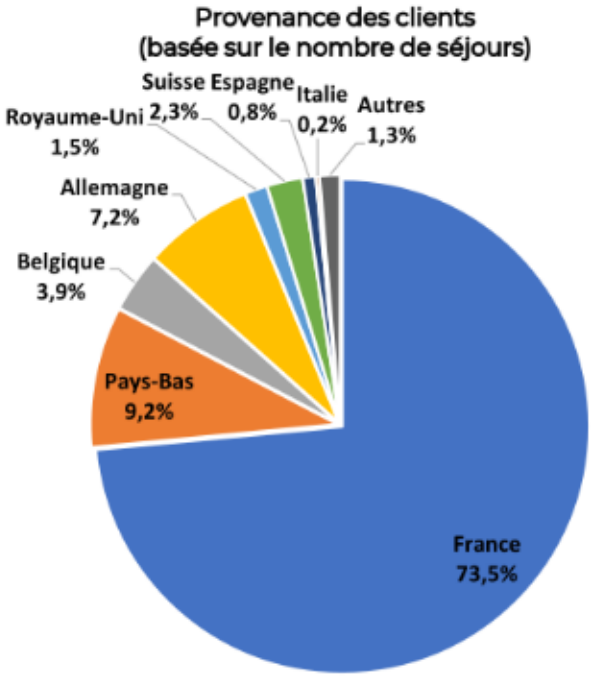

Provenance des clients (basé sur le nombre de séjours)	
	2022
France	73,5%
Pays-Bas	9,2%
Belgique	3,9%
Allemagne	7,2%
Royaume-Uni	1,5%
Suisse	2,3%
Espagne	0,8%
Italie	0,2%
Autres	1,3%
Total	**100%**

64% des nuitées réalisées sur Juillet-Août

26,5% des séjours sont effectués par des étrangers.

1. BILAN DE L'ANNÉE 2022 - LES ACTIVITÉS ET LES SERVICES

Hébergements

- 4 caravanes Galli
- 10 tentes Ponza

Equipements

- 2 blocs sanitaires
- Aire de jeux
- Point de restauration
- Epicerie

Services

- Dépôt de pain
- Laverie
- Prêt de jeux
- Location draps/serviettes
- Location de frigos
- Location de vélos







2. AMÉNAGEMENT ET ENTRETIEN DU CAMPING – LES PARTENAIRES TECHNIQUES / LES INVESTISSEMENTS ET TRAVAUX

NOM	OBJET
FLUIDES	
Entreprise Siell	Eau
MAINTENANCE DES INSTALLATIONS & ENTRETIEN	
L'Arbre en Tête	Elagage, débroussaillage de sécurité
Net Assainissement	Réparation réseaux, fuites, pompes…
Asepti'R	Entretien des hottes
Flavien Galtier	Electricité
ORGANISMES DE CONTROLE	
Socotec	Audit électricité/gaz
Chronofeu	Surveillance incendie
Eurofins	Légionnelle

Durant la saison, des **investissements** ont été réalisés afin de maintenir le site propre et le mettre en valeur :

- Achat de mobilier pour la réfection de l'accueil
- Achat d'une barrière automatisée pour l'aire de camping-car

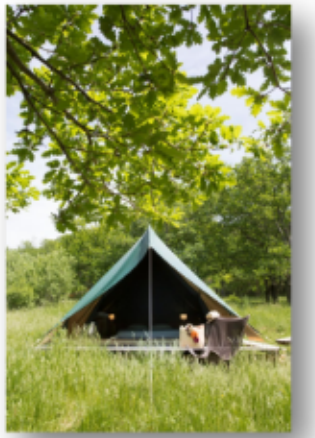



Durant la saison, des **travaux d'entretien et de maintenance** ont aussi été réalisés :

- Elagage de sécurité
- Nettoyage et débroussaillage du tour des clôtures
- Réfection de l'accueil pour en faire un lieu convivial avec épicerie, espace terrasse à l'avant avec vente de boissons.
- Installation de locatifs modulables (Ponza et Galli)
- Evacuation des locatifs sur le camp des saisonniers et réaménagement d'un nouvel espace plus discret dans le camping
- Modification de la terrasse pour la rendre plus agréable (espace d'ombre) et de l'intérieur du restaurant avec aménagement d'un espace tri des déchets
- Entretien des espaces verts le long des deux ruisseaux qui traversent le camping

3. LA COMMUNICATION ET LA COMMERCIALISATION – LA COMMUNICATION

Le site internet :

La camping a été intégré au site internet www.onlycamp.fr par le biais d'une page dédiée. Cependant, le site internet propre au camping reste active car elle bénéficie d'un bon référencement

Le site internet permet aux clients d'une part d'obtenir des informations concernant le camping, les services proposés, les hébergements à la location, les activités à faire sur le territoire, mais également de réserver leur séjour directement en ligne via notre plateforme interne de réservation.



La brochure Onlycamp :

La brochure mettant en avant l'ensemble des campings du réseau est diffusée à tous nos campeurs, sur chaque camping Onlycamp et présentée aux clients Huttopia.



3. LA COMMUNICATION ET LA COMMERCIALISATION - LE MARKETING ET LA COMMERCIALISATION

Visibilité et communication en ligne :

Forte présence et visibilité online dans les principaux guides du camping :

ACSI : acteurs leader néerlandais, FFCC Fédération françaises des camping-caristes, Park4night

Présence sur les réseaux sociaux Facebook et Instagram



Visibilité et communication en salon

Présence sur les principaux salons nationaux et internationaux




PRÉSENTATION ONLYCAMP
CONSEIL COMMUNAUTAIRE LODÉVOIS & LARZAC
15/06/2023
ONLY CAMP

Rapport annuel d'activité

Saison 2021

Camping les Vailhés

Lac du Salagou

HUTTOPIA & Cie

Sommaire

Point général sur l'année 2021

Introduction et chiffres clés

1. Fiche d'identité du camping
2. Aménagements 2021
3. Bilan de l'activité 2021
4. Les charges d'exploitation
5. Communication et commercialisation
6. Analyse de la qualité des services

Perspectives pour 2022

HUTTOPIA & Cie

Avant-propos

L'année 2021 a été une nouvelle fois marquée par l'épidémie du Covid 19. Les confinements et couvre-feux ainsi que les difficultés de circulation, en particulier pour les clientèles étrangères, ont généré une grande complexité d'organisation de la saison, avec un cadre règlementaire instable.

Nous poursuivons nos efforts pour faire d'Huttopia une marque reconnue dans le secteur de l'Ecotourisme. Avec comme valeurs depuis 22 ans l'intégration paysagère, la recherche de légèreté et de simplicité, et l'ancrage dans le territoire local à travers les retombées sur l'économie, nos réalisations attirent de plus en plus de clientèles attirées par ce secteur. Le partenariat avec les Guides du Routard en 2021 et la sortie d'un Guide du Routard Huttopia qui, pour chacun de nos sites, référence tous les bons plans alentours, est une opération qui va dans ce sens. C'est une opération exceptionnelle, la seule que le Routard ait réalisé avec un opérateur à ce jour.

La saison 2021 se solde enfin par un résultat en léger excédent. Soutenus par des aides d'Etat que nos équipes ont pu obtenir au prix d'une importante mobilisation, c'est toutefois la seconde année que les comptes du camping sont sauvés par une aide extérieure (en 2020 le camping avait pu recevoir un dédommagement de l'assurance).

HUTTOPIA & Cie

St Genis s'occupe de l'actualisation de cette page

L'Entreprise Huttopia en 2021

Créée en 1999, Huttopia & Cie est devenue en plus de 20 ans parmi les leaders de l'Ecotourisme.
L'entreprise est spécialisée dans la conception, l'aménagement, et l'exploitation de Campings, Villages Nature et CityKamps situés dans des environnements privilégiés. Elle est indépendante et familiale détenue à 80% par ses fondateurs et quelques collaborateurs.

En 2020, l'entreprise exploite 53 sites en France et 4 sites à l'étranger, dont 56 en direct et 1 sous forme de franchise .
L'exercice 2020 a été marqué par l'épidémie de covid-19 qui a interrompu la croissance forte de l'entreprise jusqu'ici de près de 20% par an depuis 15 ans. En dépit de la crise sanitaire, et grâce à l'effet du réseau, l'entreprise a su maintenir un niveau d'activité important avec des sites à la campagne et à la montagne très demandés à la sortie du confinement, et des sites en ville fortement ralentis.

L'année a également été marquée par l'arrivée de nouveaux sites en Europe :
- Les Rives du Lac – Cazaubon Barbotant les Thermes (Gers)
- MeinWeg (Pays-Bas, à la frontière allemande, à 50 km de Düsseldorf).

Aux Etats-Unis et au Canada, Huttopia compte 5 sites, dont 3 ont connu une croissance très importante en 2020 en dépit du covid, et 2 ont vu leur ouverture repoussée à 2021.

En Chine, le projet à Hangzhou près de Shanghai a obtenu les autorisations pour une ouverture en 2021.

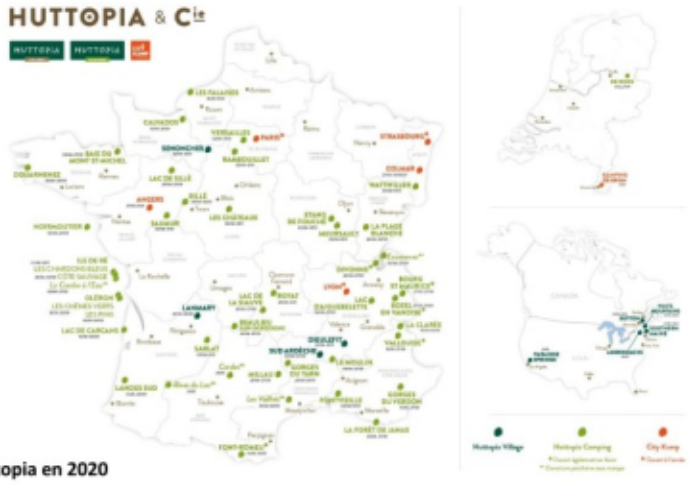

Carte du réseau Huttopia en 2020

HUTTOPIA & Cie

Introduction et chiffres clés

2021 était la 3nde saison d'exploitation du camping par Huttopia.

Les chiffres présentés concernent l'activité du 1er avril 2021 au 26 septembre 2021.

Faits marquants de l'exercice :

- Création d' un nouvel espace restauration,
- Mise au normes et en sécurité du système RIA (nouveau forage)

Le camping des Vailhés en 2021 (exercice fiscal du 1er octobre au 30 septembre)	
Année de reprise Chiffre d'affaires avant la reprise	2019 328 328 €HT
Chiffre d'affaires global Évolution	470 000€HT
Nombre d'emplacements nus	235 dont 20 emplacements camping-car
Nombre de nuitées Évolution	38 652 contre 28 223 en 2020 +37%
Part de clientèle étrangère	26,8%
Montant de l'investissement N Montant de l'investissement global	94 445 €HT 112 767 €HT
Nombre d'emplois	16 personnes en haute saison
Nom du Chef de Camp	Pierre Cortial
Note satisfaction	7,8/10

HUTTOPIA & Cie

Fiche d'identité

HUTTOPIA & Cie

Caractéristiques du site

Classement : 2 étoiles (classement le 25 octobre 2017)

Surface : 5 hectares

2021 est la 3ème saison d'exploitation du camping par Huttopia

Ouverture : 3 mai (au lieu du 1er avril 2021 prévu initialement du fait d'une fermeture administrative du 3 avril au 03 mai) au 26 septembre 2021.

Nombre d'emplacements : 235 emplacements nus





HUTTOPIA & Cie

Hébergements

Nombre d'emplacements libres : 235 dont 20 emplacements camping-cars à l'entrée.

Equipements

- Un accueil
- 1 restaurant snacking
- 2 sanitaires
- 1 machine a laver par bloc sanitaire
- Un système de collecte et de tri des ordures ménagères et un bac de compost
- Une borne camping-car

Services

- Restauration
- Une aire de jeux enfants
- Un service de location de vélo





HUTTOPIA & Cie

Le programme d'activités

- Le camping propose un programme d'activités axé sur la nature et la découverte de la région
- La base nautique présente sur la plage devant le camping offre diverses activités sportives aquatiques et location de matériel.
- La météo de la saison a été favorable au bon déroulement de nos activités et a permis une bonne fréquentation de celles ci
- Nous travaillons en étroite collaboration avec l'office de tourisme pour faire le relais des différentes animations proposées dans le secteur ,
- Pour la troisième année nous avons aussi programmé tous au long de l'été des animations en soirée tel que: des nuits des étoiles, découverte de la faune et la flore autour du Salagou, soirée concert,



Soirée concert



Vue de la plage des Vailhés

HUTTOPIA & Cie

Les aménagements et la maintenance en 2021

HUTTOPIA & Cie

Les aménagements et travaux de maintenance en 2021

- Rénovation et installation de 2 forages afin d'alimenter la citerne d'eau située sur les hauteurs du camping, qui elle-même alimente le système de sécurité incendie du camping (Ria),
- Création d'un nouvel espace de restauration plus qualitatif que le précédent, offrant plus de confort aux usagers. Cet espace comprend une roulotte bar, une restauration et une pour les besoins de stockages en chambre froide,
- Aménagement de la terrasse ouverte sur la plage et au public extérieur au camping.


Le snack


La plage


Huttobikes

HUTTOPIA & Cie

Bilan d'activité 2021

HUTTOPIA & Cie

Chiffres d'affaires

Le camping les Vailhés a réalisé un chiffre d'affaires de 560 065€.

- Camping

L'activité camping a fait un chiffre d'affaires de **316 137€** pour un résultat de 227 721€ en 2020. Le chiffre d'affaires et en nette progression sur ce point.

- Bar / Restaurant

Le chiffre d'affaires du service bar-restauration **220 277€** en 2021.

En 2020, celui-ci était de 142 272€. La nette hausse est due au réaménagement et à l'amélioration de l'espace bar/restaurant du camping.

Nous avons proposé une restauration de qualité mais qui reste simple. Notre objectif est d'encourager notre clientèle à sortir du camping pour découvrir les offres locales.

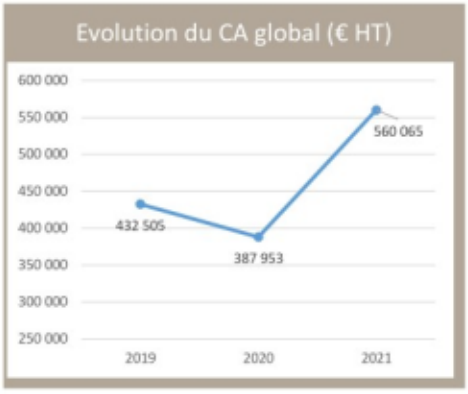

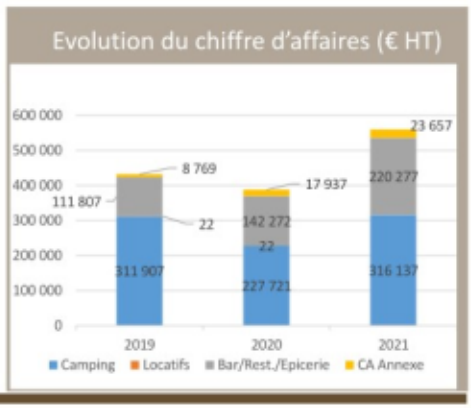

HUTTOPIA & Cie

Fréquentation du camping

- Nombre de nuitées

Nous avons enregistré un total de **38 652** en 2021. Celui-ci était de 28 223 en 2020. La fréquentation est en hausse, relativement à l'assouplissement des règles liées au Covid, et à l'amélioration des services proposés sur le camping.

- Durée de séjours

La clientèle en camping séjourne en moyenne **3,2** cette année et était de 3,1 en 2020. La durée de séjours des clients reste donc stable.

- Origine de la clientèle

La clientèle française 73%

La clientèle étrangères 27 %

Le camping est un camping « traditionnel » avec des emplacements libres. Une large partie des clients sont des clients réguliers, habitués du camping, ou de passage.

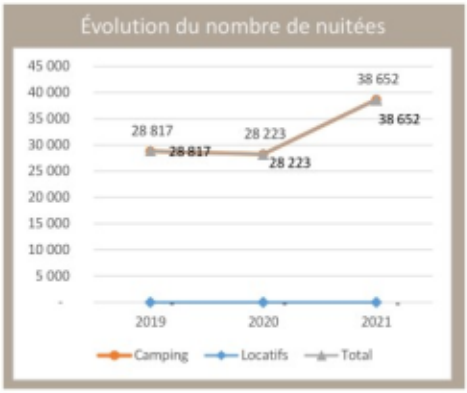

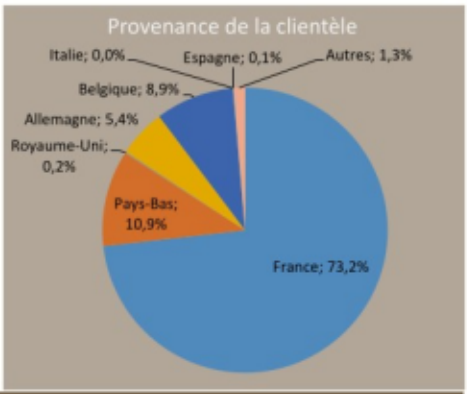

HUTTOPIA & Cie

Les charges d'exploitation et investissements

HUTTOPIA & Cie

Personnel :

Nous avons fait appel à une équipe allant jusqu'à 16 personnes au total en haute saison.

Pierre Cortial, responsable en place depuis plusieurs années au camping ,intégré nos équipes à l'occasion de la reprise, est resté en charge du camping en 2020.

Il a été secondé en 2021 par Clémence Mougenot, en charge de la restauration.

Franck Thierry, en charge de l'entretien, également présent au camping depuis plusieurs années, est resté dans nos équipes.

Au global, les charges de personnel ont représenté cette année 97 460€HT.

Redevance :

Nous avons versé une redevance de 19 166€HT en 2021.

Investissements :

Nous avons rénové la totalité de notre offre restauration avec trois boxes SERT; une pour le bar, une pour le restaurant et une pour le stockage, munie de chambres froides.

HUTTOPIA & Cie

Communication et commercialisation

Communication

La communication s'effectue à travers :

- Un site internet dédié.
- Nous diffusons des newsletters à des dates clés et à des publics ciblés. Nous avons en effet les outils pour assurer une réservation en direct, qui nous permettent de bien connaitre notre clientèle.
- Fort lien avec l'office du tourisme et la commune de lié à la présence encore en 2021 d'un chef de camp installé dans la région depuis des années

Commercialisation

Nous avons une politique commerciale active notamment grâce à :

- La réservation en direct et en temps réel sur Internet
- Une centrale de réservation joignable 6 jours/7 de 8h30 à 19h
- Grâce à ces outils, 93% des recettes sont issues de séjours réservés au préalable.
- Des partenariats avec des TO clés notamment étrangers et des comités d'entreprise.



Page d'accueil du site internet créé en 2019 lors de la reprise

Actions commerciales

Nos actions de commercialisation pour développer le camping :

- Référencement dans des guides spécialisés nationaux et internationaux (guides de voyage, guide officiel du camping caravaning)
- Référencement sur les sites internet spécialisés ACSI, FFCC,



Les guides dans lesquels sont référencés le Camping les Vailhés

HUTTOPIA & Cie

Analyse de la qualité des services

HUTTOPIA & Cie

Questionnaires de satisfaction

Les questionnaires de satisfaction ont été mis en place dès cette saison, même si le camping n'était pas encore passé sous enseigne Huttopia. Ils sont remplis par les clients sur internet, ils sont simples, complets et traduits en 6 langues (français, anglais, allemand, néerlandais, italien et espagnol).

Nous avons obtenu 723 réponses à nos questionnaires, et sommes parvenus cette année à une note de 7,8/10. La hausse est à souligner car très importante, en effet en 2020 la note de satisfaction liée au camping les Vailhés était de 5,7/10.

Les clients ont été satisfaits par :

- La qualité de l'accueil
- La très bonne relation avec l'équipe
- Les emplacements proposés

Les points de vigilance enregistrés qui ont une moyenne en dessous du réseau Huttopia sont :

- Le manque d'équipements disponibles sur le camping
- La vétusté des sanitaires. A noter qu'il est prévu que les sanitaires soient rénovés prochainement.
- Le manque de diversité dans les activités proposées

Litiges

Pas de litige particulier mais des clients réguliers qui considèrent leur camping comme étant chez eux, et cela a pu apporter par moment quelques altercations entre les clients.

Hygiène et sécurité

Le camping satisfait aux normes de classement 2 étoiles et aux normes d'hygiène et de sécurité applicables comme nous y sommes engagés dans le cadre de la délégation de service public.

Amélioration des services proposés

Toujours dans un souhait de recherche de qualité, d'ancrage dans le territoire, et de développement de produits artisanaux, Huttopia engage un renouvellement de ses fournisseurs.

En 2021, sur le site des Vailhés, l'installation d'un bec à bière proposant la bière de notre partenaire la brasserie Aucel.

Nous travaillons également avec les produits Jasse Larzou situé sur le plateau du Larzac qui nous propose une gamme variée et artisanale de charcuteries et de fromages,

Ainsi qu'avec le Domaine de Montez notre fournisseur en vin locaux dont les vignes se trouvent à Pégairolles de l'Escalette,

Notre clientèle peut également profiter 3 fois par semaine d'un marché installé sur notre site, à la rencontre de notre maraîcher local Michel Pedragosa, et d'autre fournisseurs locaux proposant des produits et vins du terroir.

L'offre de restauration a également été revue avec l'intégration de produits locaux à la carte.





Perspectives pour 2022

Dans le cadre des aménagements prévu pour l'année 2022 ,

- L'installation de 10 tentes Ponza et 4 chalets Galli pour diversifier l'offre auprès des campeurs
- Rénovation de l'accueil avec mise en place d'une épicerie de produits de dépannage et locaux
- La mise en conformité des points soulevés lors de la commission sécurité







HUTTOPIA & Cie

Annexes

- **Annexe 1 : Comptes annuels et Liasse fiscale de Huttopia Lac du Salagou 2021**
- **Annexe 2 : Attestations d'assurance sur la saison 2021**
- **Annexe 3 : Tarifs du camping en 2021**

Bilan

	Brut	Amortissements Dépréciations	Net au 30/09/21	Net au 30/09/20
ACTIF				
CAPITAL SOUSCRIT NON APPELE				
Immobilisations incorporelles				
Frais d'établissement				
Frais de recherche et de développement				
Concessions, brevets et droits assimilés	*35 000*	6 005	28 995	31 995
Fonds commercial				
Autres immobilisations incorporelles				
Immobilisations corporelles				
Terrains	*2 767*	256	2 511	2 741
Constructions	*74 035*	1 611	72 424	
Installations techniques, matériel et outilla	*96 601*	40 497	56 105	54 202
Autres immobilisations corporelles	*24 600*	12 246	12 354	17 407
Immob. en cours / Avances & acomptes	*15 825*		15 825	13 277
Immobilisations financières				
Participations et créances rattachées				
Autres titres immobilisés				
Prêts				
Autres immobilisations financières				
TOTAL ACTIF IMMOBILISE	**248 828**	**60 615**	**188 213**	**119 622**
Stocks				
Matières premières et autres approv.	*7 038*		7 038	1 358
En cours de production de biens				
En cours de production de services				
Produits intermédiaires et finis				
Marchandises				
Créances				
Clients et comptes rattachés	*6 030*	4 739	1 291	15 230
Fournisseurs débiteurs	*300*		300	2 750
Personnel				
Etat, Impôts sur les bénéfices				
Etat, Taxes sur le chiffre d'affaires	*26 938*		26 938	22 038
Autres créances	*135 108*		135 108	128 357
Divers				
Avances et acomptes versés sur comman	*4 666*		4 666	1 116
Valeurs mobilières de placement				
Disponibilités	*10 444*		10 444	15 379
Charges constatées d'avance	*4 254*		4 254	1 859
TOTAL ACTIF CIRCULANT	**194 777**	**4 739**	**190 039**	**188 087**
Charges à répartir sur plusieurs exercices				
Prime de remboursement des obligations				
Ecarts de conversion - Actif				
COMPTES DE REGULARISATION				
TOTAL ACTIF	**443 605**	**65 354**	**378 251**	**307 709**

Bilan

	Net au 30/09/21	Net au 30/09/20
PASSIF		
Capital social ou individuel	*1 000*	1 000
Primes d'émission, de fusion, d'apport, ...		
Ecarts de réévaluation		
Réserve légale	*100*	100
Réserves statutaires ou contractuelles		
Réserves réglementées		
Autres réserves	*86 346*	86 009
Report à nouveau		-257
Résultat de l'exercice	**62 603**	**50 594**
Subventions d'investissement		
Provisions réglementées		
TOTAL CAPITAUX PROPRES	**150 049**	**137 446**
Produits des émissions de titres participatifs		
Avances conditionnées		
TOTAL AUTRES FONDS PROPRES		
Provisions pour risques		
Provisions pour charges		3 371
TOTAL PROVISIONS POUR RISQUES ET CHARGES		**3 371**
Emprunts obligataires convertibles		
Autres emprunts obligataires		
Emprunts		
Découverts et concours bancaires	*68*	
Emprunts et dettes auprès des établissements de crédits	*68*	
Emprunts et dettes financières diverses		
Emprunts et dettes financières diverses - Associés		
Avances et acomptes reçus sur commandes en cours	*10*	2 198
Dettes fournisseurs et comptes rattachés	*135 504*	121 183
Personnel	*28 379*	*14 728*
Organismes sociaux	*31 450*	*14 058*
Etat, Impôts sur les bénéfices		
Etat, Taxes sur le chiffre d'affaires	*326*	*604*
Etat, Obligations cautionnées		
Autres dettes fiscales et sociales	*22 581*	*9 566*
Dettes fiscales et sociales	*82 736*	38 955
Dettes sur immobilisations et comptes rattachés		
Autres dettes	*9 884*	4 556
Produits constatés d'avance		
TOTAL DETTES	**228 202**	**166 892**
Ecarts de conversion - Passif		
TOTAL PASSIF	**378 251**	**307 709**

Compte de résultat

	du 01/10/20 au 30/09/21 12 mois	%	du 01/10/19 au 30/09/20 12 mois	%	Variation relative (montant)	Var. rel. (%)
PRODUITS						
Ventes de marchandises	*136 031*	24,26	142 272	36,67	-6 241	-4,39
Production vendue	*424 686*	75,74	245 681	63,33	179 005	72,86
Production stockée						
Subventions d'exploitation	*10 000*	1,78			10 000	
Autres produits	*6 469*	1,15	19 762	5,09	-13 294	-67,27
Total	**577 186**	**102,94**	**407 715**	**105,09**	**169 471**	**41,57**
CONSOMMATION M/SES & MAT						
Achats de marchandises	*72 303*	12,89	51 723	13,33	20 579	39,79
Variation de stock (m/ses)	*526*	0,09	149	0,04	377	252,96
Achats de m.p & aut.approv.	*510*	0,09	118	0,03	392	332,20
Variation de stock (m.p.)	*-6 205*	-1,11			-6 205	
Autres achats & charges externes	*171 709*	30,62	125 971	32,47	45 737	36,31
Total	**238 842**	**42,60**	**177 962**	**45,87**	**60 880**	**34,21**
MARGE SUR M/SES & MAT	**338 344**	**60,34**	**229 753**	**59,22**	**108 591**	**47,26**
CHARGES						
Impôts, taxes et vers. assim.	*19 026*	3,39	4 949	1,28	14 076	284,40
Salaires et Traitements	*137 193*	24,47	83 882	21,62	53 311	63,56
Charges sociales	*29 461*	5,25	13 580	3,50	15 881	116,94
Amortissements et provisions	*33 141*	5,91	27 913	7,19	5 228	18,73
Autres charges	*40 283*	7,18	26 384	6,80	13 898	52,68
Total	**259 103**	**46,21**	**156 708**	**40,39**	**102 394**	**65,34**
RESULTAT D'EXPLOITATION	**79 241**	**14,13**	**73 045**	**18,83**	**6 196**	**8,48**
Produits financiers						
Charges financières	*8*				8	
Résultat financier	**-8**				**-8**	
Opérations en commun						
RESULTAT COURANT	**79 233**	**14,13**	**73 045**	**18,83**	**6 188**	**8,47**
Produits exceptionnels	*3 828*	0,68			3 828	
Charges exceptionnelles			2 729	0,70	-2 729	-100,00
Résultat exceptionnel	**3 828**	**0,68**	**-2 729**	**-0,70**	**6 557**	**-240,27**
Participation des salariés						
Impôts sur les bénéfices	*20 457*	3,65	19 722	5,08	735	3,73
RESULTAT DE L'EXERCICE	**62 603**	**11,16**	**50 594**	**13,04**	**12 010**	**23,74**

(1) **BILAN - ACTIF**

DGFiP **N° 2050 2021**

Formulaire obligatoire (article 53 A du Code général des impôts)

Désignation de l'entreprise : EURL CAMPING LES VAILHES — Durée de l'exercice exprimée en nombre de mois* : 12

Adresse de l'entreprise : BAIES DE VAILHES 34700 LODEVE — Durée de l'exercice précédent* : 12

Numéro SIRET* : 8 4 1 7 7 1 9 7 5 0 0 0 1 5 — Néant ☐ *

Exercice N clos le : 30/09/2021

				Brut 1		Amortissements, provisions 2	Net 3
		Capital souscrit non appelé (I)	AA				
ACTIF IMMOBILISÉ*	IMMOBILISATIONS INCORPORELLES	Frais d'établissement *	AB		AC		
		Frais de développement *	CX		CQ		
		Concessions, brevets et droits similaires	AF	35 000	AG	6 005	28 995
		Fonds commercial (1)	AH		AI		
		Autres immobilisations incorporelles	AJ		AK		
		Avances et acomptes sur immobilisations incorporelles	AL		AM		
	IMMOBILISATIONS CORPORELLES	Terrains	AN	2 767	AO	256	2 510
		Constructions	AP	74 034	AQ	1 610	72 424
		Installations techniques, matériel et outillage industriels	AR	96 601	AS	40 496	56 104
		Autres immobilisations corporelles	AT	24 599	AU	12 246	12 353
		Immobilisations en cours	AV	15 824	AW		15 824
		Avances et acomptes	AX		AY		
	IMMOBILISATIONS FINANCIÈRES (2)	Participations évaluées selon la méthode de mise en équivalence	CS		CT		
		Autres participations	CU		CV		
		Créances rattachées à des participations	BB		BC		
		Autres titres immobilisés	BD		BE		
		Prêts	BF		BG		
		Autres immobilisations financières*	BH		BI		
		TOTAL (II)	BJ	248 827	BK	60 614	188 212
ACTIF CIRCULANT	STOCKS *	Matières premières, approvisionnements	BL	7 037	BM		7 037
		En cours de production de biens	BN		BO		
		En cours de production de services	BP		BQ		
		Produits intermédiaires et finis	BR		BS		
		Marchandises	BT		BU		
		Avances et acomptes versés sur commandes	BV	4 666	BW		4 666
	CRÉANCES	Clients et comptes rattachés (3)*	BX	6 030	BY	4 738	1 291
		Autres créances (3)	BZ	162 345	CA		162 345
		Capital souscrit et appelé, non versé	CB		CC		
	DIVERS	Valeurs mobilières de placement (dont actions propres :)	CI		CE		
		Disponibilités	CF	10 443	CG		10 443
Comptes de régularisation		Charges constatées d'avance (3)*	CH	4 253	CI		4 253
		TOTAL (III)	CJ	194 777	CK	4 738	190 038
		Frais d'émission d'emprunt à étaler (IV)	CW				
		Primes de remboursement des obligations (V)	CM				
		Ecarts de conversion actif* (VI)	CN				
		TOTAL GÉNÉRAL (I à VI)	CO	443 605	IA	65 353	378 251

Renvois : (1) Dont droit au bail : — (2) part à moins d'un an des immobilisations financières nettes : CP — (3) Part à plus d'un an : CR 131 908

Clause de réserve de propriété :* Immobilisations : Non recensée — Stocks : Non recensée — Créances : Non recensée

* Des explications concernant cette rubrique sont données dans la notice n° 2032

Cegid Group

(2) **BILAN - PASSIF avant répartition**

DGFiP **N° 2051 2021**

Formulaire obligatoire (article 53 A du Code général des impôts)

Désignation de l'entreprise : EURL CAMPING LES VAILHES — Néant ☐ *

				Exercice N
CAPITAUX PROPRES	Capital social ou individuel (1)* (Dont versé : 1 000)		DA	1 000
	Primes d'émission, de fusion, d'apport, ...		DB	
	Ecarts de réévaluation (2)* (dont écart d'équivalence EK)		DC	
	Réserve légale (3)		DD	100
	Réserves statutaires ou contractuelles		DE	
	Réserves réglementées (3)* (Dont réserve spéciale des provisions pour fluctuation des cours B1)		DF	
	Autres réserves (Dont réserve relative à l'achat d'oeuvres originales d'artistes vivants* EJ)		DG	86 345
	Report à nouveau		DH	
	RÉSULTAT DE L'EXERCICE (bénéfice ou perte)		DI	62 603
	Subventions d'investissement		DJ	
	Provisions réglementées *		DK	
	TOTAL (I)		DL	150 049
Autres fonds propres	Produit des émissions de titres participatifs		DM	
	Avances conditionnées		DN	
	TOTAL (II)		DO	
Provisions pour risques et charges	Provisions pour risques		DP	
	Provisions pour charges		DQ	
	TOTAL (III)		DR	
DETTES (4)	Emprunts obligataires convertibles		DS	
	Autres emprunts obligataires		DT	
	Emprunts et dettes auprès des établissements de crédit (5)		DU	67
	Emprunts et dettes financières divers (Dont emprunts participatifs EI)		DV	
	Avances et acomptes reçus sur commandes en cours		DW	10
	Dettes fournisseurs et comptes rattachés		DX	135 503
	Dettes fiscales et sociales		DY	82 736
	Dettes sur immobilisations et comptes rattachés		DZ	
	Autres dettes		EA	9 883
Compte régul.	Produits constatés d'avance (4)		EB	
	TOTAL (IV)		EC	228 202
	Ecarts de conversion passif* **(V)**		ED	
	TOTAL GÉNÉRAL (I à V)		EE	378 251

RENVOIS				
(1)	Écart de réévaluation incorporé au capital		1B	
(2)	Dont	Réserve spéciale de réévaluation (1959)	1C	
		Ecart de réévaluation libre	1D	
		Réserve de réévaluation (1976)	1E	
(3)	Dont réserve spéciale des plus-values à long terme *		EF	
(4)	Dettes et produits constatés d'avance à moins d'un an		EG	228 192
(5)	Dont concours bancaires courants, et soldes créditeurs de banques et CCP		EH	67

* Des explications concernant cette rubrique sont données dans la notice n° 2032

Cegid Group

③ COMPTE DE RÉSULTAT DE L'EXERCICE (En liste)

DGFiP N° 2052 2021

Formulaire obligatoire (article 53 A du Code général des impôts)

Désignation de l'entreprise : EURL CAMPING LES VAILHES — Néant ☐ *

			Exercice N			
			France	Exportations et livraisons intracommunautaires		Total
PRODUITS D'EXPLOITATION	Ventes de marchandises*	FA / FB / FC	136 031			136 031
	Production vendue : biens *	FD / FE / FF	84 246			84 246
	Production vendue : services *	FG / FH / FI	340 439			340 439
	Chiffres d'affaires nets *	FJ / FK / FL	560 717			560 717
	Production stockée*	FM				
	Production immobilisée*	FN				
	Subventions d'exploitation	FO				10 000
	Reprises sur amortissements et provisions, transferts de charges* (9)	FP				6 465
	Autres produits (1) (11)	FQ				2
	Total des produits d'exploitation (2) (I)	FR				577 185
CHARGES D'EXPLOITATION	Achats de marchandises (y compris droits de douane)*	FS				72 302
	Variation de stock (marchandises)*	FT				525
	Achats de matières premières et autres approvisionnements (y compris droits de douane)*	FU				510
	Variation de stock (matières premières et approvisionnements)*	FV				(6 205)
	Autres achats et charges externes (3) (6 bis)*	FW				171 708
	Impôts, taxes et versements assimilés*	FX				19 025
	Salaires et traitements*	FY				137 192
	Charges sociales (10)	FZ				29 460
	DOTATIONS D'EXPLOITATION — Sur immobilisations : – dotations aux amortissements*	GA				28 401
	DOTATIONS D'EXPLOITATION — Sur immobilisations : – dotations aux provisions*	GB				
	DOTATIONS D'EXPLOITATION — Sur actif circulant : dotations aux provisions*	GC				4 738
	DOTATIONS D'EXPLOITATION — Pour risques et charges : dotations aux provisions	GD				
	Autres charges (12)	GE				40 282
	Total des charges d'exploitation (4) (II)	GF				497 944
1 - RÉSULTAT D'EXPLOITATION (I - II)		GG				79 240
opérations en commun	Bénéfice attribué ou perte transférée* (III)	GH				
	Perte supportée ou bénéfice transféré* (IV)	GI				
PRODUITS FINANCIERS	Produits financiers de participations (5)	GJ				
	Produits des autres valeurs mobilières et créances de l'actif immobilisé (5)	GK				
	Autres intérêts et produits assimilés (5)	GL				
	Reprises sur provisions et transferts de charges	GM				
	Différences positives de change	GN				
	Produits nets sur cessions de valeurs mobilières de placement	GO				
	Total des produits financiers (V)	GP				
CHARGES FINANCIERES	Dotations financières aux amortissements et provisions*	GQ				
	Intérêts et charges assimilées (6)	GR				8
	Différences négatives de change	GS				
	Charges nettes sur cessions de valeurs mobilières de placement	GT				
	Total des charges financières (VI)	GU				8
2 - RÉSULTAT FINANCIER (V - VI)		GV				(8)
3 - RÉSULTAT COURANT AVANT IMPÔTS (I - II + III - IV + V - VI)		GW				79 232

(RENVOIS : voir tableau n° 2053) * Des explications concernant cette rubrique sont données dans la notice n° 2032.

Cegid Group

Formulaire obligatoire (article 53 A du Code général des impôts)

4 COMPTE DE RÉSULTAT DE L'EXERCICE (suite)

DGFiP N° 2053 2021

Désignation de l'entreprise : EURL CAMPING LES VAILHES — Néant ☐ *

			Exercice N
PRODUITS EXCEPTIONNELS	Produits exceptionnels sur opérations de gestion	HA	
	Produits exceptionnels sur opérations en capital *	HB	
	Reprises sur provisions et transferts de charges	HC	3 827
	Total des produits exceptionnels (7) (VII)	HD	3 827
CHARGES EXCEPTIONNELLES	Charges exceptionnelles sur opérations de gestion (6 bis)	HE	
	Charges exceptionnelles sur opérations en capital *	HF	
	Dotations exceptionnelles aux amortissements et provisions (6 ter)	HG	
	Total des charges exceptionnelles (7) (VIII)	HH	
4 - RÉSULTAT EXCEPTIONNEL (VII - VIII)		HI	3 827
Participation des salariés aux résultats de l'entreprise (IX)		HJ	
Impôts sur les bénéfices * (X)		HK	20 457
TOTAL DES PRODUITS (I + III + V + VII)		HL	581 013
TOTAL DES CHARGES (II + IV + VI + VIII + IX + X)		HM	518 410
5 - BÉNÉFICE OU PERTE (Total des produits - total des charges)		HN	62 603

RENVOIS

(1)	Dont produits nets partiels sur opérations à long terme	HO	
(2) Dont	produits de locations immobilières	HY	
	produits d'exploitation afférents à des exercices antérieurs (à détailler au (8) ci-dessous)	IG	
(3) Dont	– Crédit-bail mobilier *	HP	
	– Crédit-bail immobilier	HQ	
(4)	Dont charges d'exploitation afférentes à des exercices antérieurs (à détailler au (8) ci-dessous)	IH	
(5)	Dont produits concernant les entreprises liées	IJ	
(6)	Dont intérêts concernant les entreprises liées	IK	
(6bis)	Dont dons faits aux organismes d'intérêt général (art.238 bis du C.G.I.)	HX	
(6ter)	Dont amortissements des souscriptions dans des PME innovantes (art. 217 octies)	RC	
	Dont amortissements exceptionnel de 25% des constructions nouvelles (art. 39 quinquies D)	RD	
(9)	Dont transferts de charges	A1	3 094
(10)	Dont cotisations personnelles de l'exploitant (13)	A2	
	(Dont montant des cotisations sociales obligatoires hors CSG-CRDS) A5		
(11)	Dont redevances pour concessions de brevets, de licences (produits)	A3	
(12)	Dont redevances pour concessions de brevets, de licences (charges)	A4	40 278
(13)	Dont primes et cotisations complémentaires personnelles : facultatives A6 ; obligatoires A9 ; Dont cotisations facultatives Madelin A7 ; Dont cotisations facultatives aux nouveaux plans d'épargne retraite A8		

(7) Détail des produits et charges exceptionnels (Si le nombre de lignes est insuffisant, reproduire le cadre (7) et le joindre en annexe) :

	Exercice N	
	Charges exceptionnelles	Produits exceptionnels
Transfert de charges		3 827

(8) Détail des produits et charges sur exercices antérieurs :

	Exercice N	
	Charges antérieures	Produits antérieurs

* Des explications concernant cette rubrique sont données dans la notice n° 2032.

Cegid Group

(5) **IMMOBILISATIONS** DGFiP N° 2054 2021

Formulaire obligatoire (article 53 A du Code général des impôts)

Désignation de l'entreprise EURL CAMPING LES VAILHES — Néant ☐ *

(Ne pas reporter le montant des centimes)*

CADRE A — IMMOBILISATIONS

			Valeur brute des immobilisations au début de l'exercice (1)	Augmentations: Consécutives à une réévaluation pratiquée au cours de l'exercice ou résultant d'une mise en équivalence (2)	Augmentations: Acquisitions, créations, apports et virements de poste à poste (3)
INCORP.	Frais d'établissement et de développement — TOTAL I	CZ		D8	D9
	Autres postes d'immobilisations incorporelles — TOTAL II	KD	35 000	KE	KF
CORPORELLES	Terrains	KG	2 767	KH	KI
	Constructions — Sur sol propre — Dont Composants L9	KJ		KK	KL
	Constructions — Sur sol d'autrui — Dont Composants M1	KM		KN	KO 74 034
	Installations générales, agencements et aménagements des constructions * — Dont Composants M2	KP		KQ	KR
	Installations techniques, matériel et outillage industriels — Dont Composants M3	KS	76 190	KT	KU 20 410
	Autres immobilisations corporelles — Installations générales, agencements, aménagements divers *	KV		KW	KX
	Autres immobilisations corporelles — Matériel de transport*	KY	24 599	KZ	LA
	Autres immobilisations corporelles — Matériel de bureau et mobilier informatique	LB		LC	LD
	Autres immobilisations corporelles — Emballages récupérables et divers *	LE		LF	LG
	Immobilisations corporelles en cours	LH	13 277	LI	LJ 2 547
	Avances et acomptes	LK		LL	LM
	TOTAL III	LN	116 834	LO	LP 96 992
FINANCIÈRES	Participations évaluées par mise en équivalence	8G		8M	8T
	Autres participations	8U		8V	8W
	Autres titres immobilisés	1P		1R	1S
	Prêts et autres immobilisations financières	1T		1U	1V
	TOTAL IV	LQ		LR	LS
TOTAL GÉNÉRAL (I + II + III + IV)		ØG	151 834	ØH	ØJ 96 992

CADRE B — IMMOBILISATIONS

			Diminutions: par virement de poste à poste (1)	Diminutions: par cessions à des tiers ou mises hors service ou résultant d'une mise en équivalence (2)	Valeur brute des immobilisations à la fin de l'exercice (3)	Réévaluation légale * ou évaluation par mise en équivalence: Valeur d'origine des immobilisations en fin d'exercice (4)
INCORP.	Frais d'établissement et de développement — TOTAL I	IN		CØ	DØ	D7
	Autres postes d'immobilisations incorporelles — TOTAL II	IO		LV	LW 35 000	IX
CORPORELLES	Terrains	IP		LX	LY 2 767	LZ
	Constructions — Sur sol propre	IQ		MA	MB	MC
	Constructions — Sur sol d'autrui	IR		MD	ME 74 034	MF
	Constructions — Inst. gales, agencts et am. des constructions	IS		MG	MH	MI
	Installations techniques, matériel et outillage industriels	IT		MJ	MK 96 601	ML
	Autres immobilisations corporelles — Inst. gales., agencts, aménagements divers	IU		MM	MN	MO
	Autres immobilisations corporelles — Matériel de transport	IV		MP	MQ 24 599	MR
	Autres immobilisations corporelles — Matériel de bureau et informatique, mobilier	IW		MS	MT	MU
	Autres immobilisations corporelles — Emballages récupérables et divers *	IX		MV	MW	MX
	Immobilisations corporelles en cours	MY		MZ	NA 15 824	NB
	Avances et acomptes	NC		ND	NE	NF
	TOTAL III	IY		NG	NH 213 827	NI
FINANCIÈRES	Participations évaluées par mise en équivalence	IZ		ØU	M7	ØW
	Autres participations	IØ		ØX	ØY	ØZ
	Autres titres immobilisés	I1		2B	2C	2D
	Prêts et autres immobilisations financières	I2		2E	2F	2G
	TOTAL IV	I3		NJ	NK	2H
TOTAL GÉNÉRAL (I + II + III + IV)		I4		ØK	ØL 248 827	ØM

* Des explications concernant cette rubrique sont données dans la notice n° 2032

Cegid Group

6 **AMORTISSEMENTS** DGFiP **N° 2055 2021**

Formulaire obligatoire (article 53 A du Code général des impôts)

Désignation de l'entreprise EURL CAMPING LES VAILHES — Néant ☐ *

CADRE A — **SITUATIONS ET MOUVEMENTS DE L'EXERCICE DES AMORTISSEMENTS TECHNIQUES (OU VENANT EN DIMINUTION DE L'ACTIF) ***

IMMOBILISATIONS AMORTISSABLES			Montant des amortissements au début de l'exercice		Augmentations : dotations de l'exercice		Diminutions : amortissements afférents aux éléments sortis de l'actif et reprises		Montant des amortissements à la fin de l'exercice	
Frais d'établissement et de développement	TOTAL I	CY		EL		EM		EN		
Autres immobilisations incorporelles	TOTAL II	PE	3 005	PF	3 000	PG		PH	6 005	
Terrains		PI	26	PJ	230	PK		PL	256	
Constructions	Sur sol propre	PM		PN		PO		PQ		
	Sur sol d'autrui	PR		PS	1 610	PT		PU	1 610	
	Inst. générales, agencements, aménagements des constructions	PV		PW		PX		PY		
Installations techniques, matériel et outillage industriels		PZ	21 989	QA	18 507	QB		QC	40 496	
Autres immobilisations corporelles	Inst. générales., agencements, aménagements divers	QD		QE		QF		QG		
	Matériel de transport	QH	7 193	QI	5 053	QJ		QK	12 246	
	Matériel de bureau et informatique, mobilier	QL		QM		QN		QO		
	Emballages récupérables et divers	QP		QR		QS		QT		
TOTAL III		QU	29 208	QV	25 401	QW		QX	54 609	
TOTAL GÉNÉRAL (I + II + III)		ØN	32 213	ØP	28 401	ØQ		ØR	60 614	

CADRE B — **VENTILATION DES MOUVEMENTS AFFECTANT LA PROVISION POUR AMORTISSEMENTS DÉROGATOIRES**

Immobilisations amortissables		DOTATIONS Colonne 1 Différentiel de durée et autres		DOTATIONS Colonne 2 Mode dégressif		DOTATIONS Colonne 3 Amortissement fiscal exceptionnel		REPRISES Colonne 4 Différentiel de durée et autres		REPRISES Colonne 5 Mode dégressif		REPRISES Colonne 6 Amortissement fiscal exceptionnel		Mouvement net des amortissements à la fin de l'exercice	
Frais établissements TOTAL I		M9		N1		N2		N3		N4		N5		N6	
Autres immob. incorporelles TOTAL II		N7		N8		P6		P7		P8		P9		Q1	
Terrains		Q2		Q3		Q4		Q5		Q6		Q7		Q8	
Constructions	Sur sol propre	Q9		R1		R2		R3		R4		R5		R6	
	Sur sol d'autrui	R7		R8		R9		S1		S2		S3		S4	
	Ins. gales, agenc et am. des const.	S5		S6		S7		S8		S9		T1		T2	
Inst. techniques mat. et outillage		T3		T4		T5		T6		T7		T8		T9	
Autres immobilisations corporelles	Inst. gales, agenc am. divers	U1		U2		U3		U4		U5		U6		U7	
	Matériel de transport	U8		U9		V1		V2		V3		V4		V5	
	Mat. bureau et inform. mobilier	V6		V7		V8		V9		W1		W2		W3	
	Emballages récup. et divers	W4		W5		W6		W7		W8		W9		X1	
TOTAL III		X2		X3		X4		X5		X6		X7		X8	
Frais d'acquisition de titres de participation TOTAL IV		NL						NM						NO	
Total général (I+II+III+IV)		NP		NQ		NR		NS		NT		NU		NV	
Total général non ventilé (NP+NQ+NR)		NW		Total général non ventilé (NS+NT+NU)				NY		Total général non ventilé (NW-NY)				NZ	

CADRE C

MOUVEMENTS DE L'EXERCICE AFFECTANT LES CHARGES RÉPARTIES SUR PLUSIEURS EXERCICES*	Montant net au début de l'exercice	Augmentations	Dotations de l'exercice aux amortissements		Montant net à la fin de l'exercice	
Frais d'émission d'emprunt à étaler			Z9		Z8	
Primes de remboursement des obligations			SP		SR	

* Des explications concernant cette rubrique sont données dans la notice n° 2032

Cegid Group

(7) **PROVISIONS INSCRITES AU BILAN** DGFiP N° 2056 2021

Formulaire obligatoire (article 53 A du Code général des impôts)

Désignation de l'entreprise EURL CAMPING LES VAILHES — Néant ☐ *

	Nature des provisions		Montant au début de l'exercice 1		AUGMENTATIONS : Dotations de l'exercice 2		DIMINUTIONS : Reprises de l'exercice 3		Montant à la fin de l'exercice 4
Provisions réglementées	Provisions pour reconstitution des gisements miniers et pétroliers *	3T		TA		TB		TC	
	Provisions pour investissement (art. 237 bis A–II) *	3U		TD		TE		TF	
	Provisions pour hausse des prix (1) *	3V		TG		TH		TI	
	Amortissements dérogatoires	3X		TM		TN		TO	
	Dont majorations exceptionnelles de 30 %	D3		D4		D5		D6	
	Provisions pour prêts d'installation (art. 39 quinquies H du CGI)	IJ		IK		IL		IM	
	Autres provisions réglementées (1)	3Y		TP		TQ		TR	
Provisions pour risques et charges	**TOTAL I**	3Z		TS		TT		TU	
	Provisions pour litiges	4A		4B		4C		4D	
	Provisions pour garanties données aux clients	4E		4F		4G		4H	
	Provisions pour pertes sur marchés à terme	4J		4K		4L		4M	
	Provisions pour amendes et pénalités	4N		4P		4R		4S	
	Provisions pour pertes de change	4T		4U		4V		4W	
	Provisions pour pensions et obligations similaires	4X		4Y		4Z		5A	
	Provisions pour impôts (1)	5B		5C		5D		5E	
	Provisions pour renouvellement des immobilisations *	5F		5H		5J		5K	
	Provisions pour gros entretien et grandes révisions	EO		EP		EQ		ER	
	Provisions pour charges sociales et fiscales sur congés à payer *	5R		5S		5T		5U	
	Autres provisions pour risques et charges (1)	5V	3 371	5W		5X	3 371	5Y	
	TOTAL II	5Z	3 371	TV		TW	3 371	TX	
Provisions pour dépréciation	sur immobilisations – incorporelles	6A		6B		6C		6D	
	sur immobilisations – corporelles	6E		6F		6G		6H	
	sur immobilisations – titres mis en équivalence	O2		O3		O4		O5	
	sur immobilisations – titres de participation	9U		9V		9W		9X	
	sur immobilisations – autres immobilisations financières (1)*	O6		O7		O8		O9	
	Sur stocks et en cours	6N		6P		6R		6S	
	Sur comptes clients	6T		6U	4 738	6V		6W	4 738
	Autres provisions pour dépréciation (1) *	6X		6Y		6Z		7A	
	TOTAL III	7B		TY	4 738	TZ		UA	4 738
	TOTAL GÉNÉRAL (I + II + III)	7C	3 371	UB	4 738	UC	3 371	UD	4 738
	Dont dotations et reprises – d'exploitation			UE	4 738	UF	3 371		
	Dont dotations et reprises – financières			UG		UH			
	Dont dotations et reprises – exceptionnelles			UJ		UK			

Titres mis en équivalence : montant de la dépréciation à la clôture de l'exercice calculé selon les règles prévues à l'article 39–1–5° du C.G.I — 10

(1) à détailler sur feuillet séparé selon l'année de constitution de la provision ou selon l'objet de la provision.

NOTA : Les charges à payer ne doivent pas être mentionnées sur ce tableau mais être ventilées sur l'état détaillé des charges à payer dont la production est prévue par l'article 38 II de l'annexe III au CGI.

* Des explications concernant cette rubrique sont données dans la notice n° 2032

Cegid Group

(ligne 1 à 1)

AUTRES PROVISIONS POUR RISQUES ET CHARGES

Libellé	Début d'exercice	Augmentations	Diminutions	Fin d'exercice
PROVISION POUR RISQUE ET CHARGES HUTTOSOFT	3 371		3 371	

Cegid Group

8

ÉTAT DES ÉCHÉANCES DES CRÉANCES ET DES DETTES A LA CLÔTURE DE L'EXERCICE *

DGFiP N° 2057 2021

Formulaire obligatoire (article 53 A du Code général des impôts)

Désignation de l'entreprise : EURL CAMPING LES VAILHES — Néant ☐ *

CADRE A — ÉTAT DES CRÉANCES

			Montant brut (1)		A 1 an au plus (2)		A plus d'un an (3)
DE L'ACTIF IMMOBILISÉ	Créances rattachées à des participations	UL		UM		UN	
	Prêts (1) (2)	UP		UR		US	
	Autres immobilisations financières	UT		UV		UW	
DE L'ACTIF CIRCULANT	Clients douteux ou litigieux	VA					
	Autres créances clients	UX	6 030		6 030		
	Créance représentative de titres prêtés ou remis en garantie * (Provision pour dépréciation antérieurement constituée UO)	Z1					
	Personnel et comptes rattachés	UY					
	Sécurité sociale et autres organismes sociaux	UZ					
	Etat et autres collectivités publiques — Impôts sur les bénéfices	VM					
	Etat et autres collectivités publiques — Taxe sur la valeur ajoutée	VB	26 937		26 937		
	Etat et autres collectivités publiques — Autres impôts, taxes et versements assimilés	VN					
	Etat et autres collectivités publiques — Divers	VP					
	Groupe et associés (2)	VC	131 908				131 908
	Débiteurs divers (dont créances relatives à des opérations de pension de titres)	VR	3 499		3 499		
	Charges constatées d'avance	VS	4 253		4 253		
	TOTAUX	VT	172 629	VU	40 720	VV	131 908
RENVOIS (1)	Montant des – Prêts accordés en cours d'exercice	VD					
	Montant des – Remboursements obtenus en cours d'exercice	VE					
RENVOIS (2)	Prêts et avances consentis aux associés (personnes physiques)	VF					

CADRE B — ÉTAT DES DETTES

			Montant brut (1)	A 1 an au plus (2)	A plus d'1 an et 5 ans au plus (3)	A plus de 5 ans (4)
Emprunts obligataires convertibles (1)		7Y				
Autres emprunts obligataires (1)		7Z				
Emprunts et dettes auprès des établissements de crédit (1)	à 1 an maximum à l'origine	VG	67	67		
	à plus d'1 an à l'origine	VH				
Emprunts et dettes financières divers (1) (2)		8A				
Fournisseurs et comptes rattachés		8B	135 503	135 503		
Personnel et comptes rattachés		8C	28 378	28 378		
Sécurité sociale et autres organismes sociaux		8D	31 450	31 450		
Etat et autres collectivités publiques	Impôts sur les bénéfices	8E				
	Taxe sur la valeur ajoutée	VW	326	326		
	Obligations cautionnées	VX				
	Autres impôts, taxes et assimilés	VQ	22 580	22 580		
Dettes sur immobilisations et comptes rattachés		8J				
Groupe et associés (2)		VI				
Autres dettes (dont dettes relatives à des opérations de pension de titres)		8K	9 883	9 883		
Dette représentative de titres empruntés ou remis en garantie *		Z2				
Produits constatés d'avance		8L				
TOTAUX		VY	228 192	VZ 228 192		
RENVOIS (1)	Emprunts souscrits en cours d'exercice	VJ		(2) Montant des divers emprunts et dettes contractés auprès des associés personnes physiques		VL
	Emprunts remboursés en cours d'exercice	VK				

* Des explications concernant cette rubrique sont données dans la notice n° 2032

Cegid Group

Formulaire obligatoire (article 53 A du Code général des impôts)

9

DÉTERMINATION DU RÉSULTAT FISCAL

DGFiP N° 2058-A 2021

Désignation de l'entreprise : EURL CAMPING LES VAILHES — Néant ☐ * — Exercice N, clos le : 30/09/2021

I. RÉINTÉGRATIONS

	BÉNÉFICE COMPTABLE DE L'EXERCICE					WA	62 603
Charges non admises en déduction du résultat fiscal	Rémunération du travail de l'exploitant ou des associés (entreprises à l'IR)					WB	
	Avantages personnels non déductibles* (sauf amortissements à porter ligne ci–dessous)	WD		Amortissements excédentaires (art. 39–4 du C.G.I.) et autres amortissements non déductibles	WE	XE	
	Autres charges et dépenses somptuaires (art. 39–4 du C.G.I.)	WF		Taxe sur les véhicules des sociétés (entreprises à l'IS)	WG		
	Fraction des loyers à réintégrer dans le cadre d'un crédit bail immobilier et de levée d'option	RA		(Part des loyers dispensée de réintégration (art. 239 sexies D)	RB	)	
	Provisions et charges à payer non déductibles (cf. tableau 2058–B, cadre III)	WI		Charges à payer liées à des états et territoires non coopératifs non déductibles (cf. 2067–BIS)	XX	XW	
	Amendes et pénalités	WJ		Charges financières (art. 39–1–3° et 212 **bis**) *	XZ		
	Réintégrations prévues à l'article 155 du CGI*					XV	
	Impôt sur les sociétés (cf. page 9 de la notice 2032)					I7	20 457
Quote–part	Bénéfices réalisés par une société de personnes ou un GIE	WL		Résultats bénéficiaires visés à l'article 209 B du CGI	L7	K7	
Régimes d'imposition particuliers et impositions différées	Moins-values nettes à long terme – imposées au taux de 15 % ou de 19 % (12,8 % pour les entreprises soumises à l'impôt sur le revenu)					I8	
	Moins-values nettes à long terme – imposées au taux de 0 %					ZN	
	Fraction imposable des plus-values réalisées au cours d'exercices antérieurs* – Plus–values nettes à court terme					WN	
	Fraction imposable des plus-values réalisées au cours d'exercices antérieurs* – Plus–values soumises au régime des fusions					WO	
	Écarts de valeurs liquidatives sur OPCVM* (entreprises à l'IS)					XR	
Réintégrations diverses à détailler sur feuillet séparé DONT *	Intérêts excédentaires (art. 39–1–3 et 212 du C.G.I.)	SU		Zones d'entreprises* (activité exonérée)	SW	WQ	
	Déficits étrangers antérieurement déduit par les PME (art. 209C)	SX		Quote–part de 12 % des plus–values à taux zéro	M8		
	Réintégration des charges affectées aux activités éligibles au régime de la taxation au tonnage					YI	
	Résultat fiscal afférent à l'activité relevant du régime optionnel de taxation au tonnage					Y3	
					TOTAL I	WR	83 060

II. DÉDUCTIONS

	PERTE COMPTABLE DE L'EXERCICE					WS	
	Quote–part dans les pertes subies par une société de personnes ou un G.I.E. *					WT	
	Provisions et charges à payer non déductibles, antérieurement taxées, et réintégrées dans les résultats comptables de l'exercice (cf. tableau 2058–B, cadre III)					WU	
Régimes d'imposition particuliers et impositions différées	Plus-values nettes à long terme – imposées au taux de 15 % (12,8 % pour les entreprises soumises à l'impôt sur le revenu)					WV	
	Plus-values nettes à long terme – imposées au taux de 0 %					WH	
	Plus-values nettes à long terme – imposées au taux de 19%					WP	
	Plus-values nettes à long terme – imputées sur les moins–values nettes à long terme antérieures					WW	
	Plus-values nettes à long terme – imputées sur les déficits antérieurs					XB	
	Autres plus–values imposées au taux de 19 %					I6	
	Fraction des plus–values nettes à court terme de l'exercice dont l'imposition est différée*					WZ	
	Régime des sociétés mères et des filiales * Produit net des actions et parts d'intérêts : (Quote–part des frais et charges restant imposable à déduire des produits nets de participation	2A				XA	
	Produits de participations inéligibles au régime des sociétés mères déductibles à hauteur de 99 % (art. 223 B du CGI)					ZX	
Mesures d'incitation	Déduction autorisée au titre des investissements réalisés dans les collectivités d'Outre–mer*.					ZY	
	Majoration d'amortissement*					XD	
Abattement sur le bénéfice et exonérations*	Reprise d'entreprises en difficultés (44 *septies*)	K9		Entreprises nouvelles 44 *septies*	L2	Jeunes entreprises innovantes (44 *octies* A)	L5	XF
	Zone franche urbaine –TE (44 octies, octies A)	ØV		Sociétés investissement immobilier cotée (art. 208C)	K3	Zone de restructuration de la défense (44 *terdecies*)	PA	
	Bassin urbain à dynamiser (art 44 sexdecies)	PP		Bassin d'emploi à redynamiser (44 *duodecies*)	1F	Zone franche d'activités NG (44 *quaterdecies*)	XC	
				Zone de revitalisation rurale (art. 44 *quindecies*)	PC	Zone de développement prioritaire (art. 44 *septdecies*)	PB	
	Écarts de valeurs liquidatives sur OPCVM* (entreprises à l'IS)					XS	
Déductions diverses à détailler sur feuillet séparé	(Dont déduction exceptionnelle (art. 39*decies*)	X9		Dont déduction exceptionnelle pour investissement (art 39 *decies* F)	YI	XG	10 000
	Dont déduction exceptionnelle pour investissement (art 39 *decies* A)	YA		Dont déduction exceptionnelle pour investissement (art 39 *decies* G)	YL		
	Dont déduction exceptionnelle pour investissement (art 39 *decies* B)	YB		Dont déduct° exception. simulateur de conduite (art 39 *decies* E)	YH	)	
	Dont déduction exceptionnelle pour investissement (art 39 *decies* C)	YC		Crémce dégagée par le report en arrière de déficit	ZI		
	Dont déduction exceptionnelle pour investissement (art 39 *decies* D)	YD					
	Déduction des produits affectés aux activités éligibles au régime de la taxation au tonnage					Y2	
					TOTAL II	XH	10 000

III. RÉSULTAT FISCAL

Résultat fiscal avant imputation des déficits reportables :	bénéfice **(I moins II)**	XI	73 060	
	déficit **(II moins I)**			XJ
Déficit de l'exercice reporté en arrière (entreprises à l'IS)*		ZL		
Déficits antérieurs imputés sur les résultats de l'exercice (entreprises à l'IS)*				XL
RÉSULTAT FISCAL BÉNÉFICE (ligne XN) ou DÉFICIT reportable en avant (ligne XO)		XN	73 060	XO

Cegid Group

ASSURANCES
La garantie de vos ambitions

Agent Général MMA / Courtier
31 rue Henri Barbusse
26000 VALENCE
T. : 04 28 99 03 10

HUTTOPIA
Rue de Chapoly
69290 SAINT GENIS LES OLLIERES

OBJET : Contrat dommages aux biens
MAIF Numéro 454 485 M

ATTESTATION

Nous soussignés SARL LXF Assurances, sis 31 rue Henri Barbusse 26000 VALENCE ,

Certifions assurer auprès de la compagnie MAIF la société ONLY CAMP

Par contrat Dommages aux biens Camping

Numéros 454 485 M

Période : 01/07/2022 au 30/06/2023

Le camping sis :Camping les Vailhès baie des vailhès

.34700 LODEVE

.

La présente attestation est délivrée pour valoir ce que de droit mais n'implique qu'une présomption de garantie à la charge de l'assureur. Elle ne peut engager LXF ASSURANCES et la MAIF en dehors des limites précisées par les clauses et conditions du contrat auxquelles elle se réfère.

Fait à Valence , le 18 novembre 2022

SARL LXF ASSURANCES

SARL LXF ASSURANCES agit en qualité d'agent général et de courtier d'assurances - travaille avec un nombre restreint de fournisseurs, la liste peut être transmise sur simple demande. Le cabinet est rémunéré par le fournisseur choisi sous forme de commissions en pourcentage de la prime payée. Le cabinet a souscrit une garantie financière et responsabilité civile conformément aux codes des assurances. Il est également soumis au contrôle ACPR - 4 Place de Budapest CS 92459 - 75436 PARIS CEDEX 09. En cas de réclamation, vous pouvez envoyer un courrier à l'adresse du cabinet ou sur le site www.qualite-assurance.com. Si toutefois, un différend persiste, vous pouvez saisir le médiateur de l'assurance par courrier : TSA 50110 - 75441 PARIS CEDEX 09.

LXF ASSURANCES
La garantie de vos ambitions

Agent Général MMA / Courtier
31 rue Henri Barbusse
26000 VALENCE
T. : 04 75 44 15 60
Fax : 04 75 41 28 54

ONLY CAMP
rue de chapoly

69290 ST GENIS LES OLLIERES

CONTRAT CAMPING
MMA 148 057 508
carole.rebert@mma.fr

ATTESTATION

Nous soussignés SARL G.B.G Assurances, agents généraux des MMA IARD, sis 14 boulevard Marie et Alexandre Oyon 72030 LE MANS Cedex 09

Certifions assurer : ONLY CAMP

Pour son camping :

Par police : RC
Numéro : 148.057.508
Période : 01/07/2022 au 30/06/2023

La présente attestation est délivrée pour valoir ce que de droit mais n'implique qu'une présomption de garantie à la charge de l'assureur. Elle ne peut engager MMA IARD Assurances Mutuelles / MMA IARD en dehors des limites précisées par les clauses et conditions du contrat auxquelles elle se réfère.

Fait à Romans sur Isère, le 07/07/2022

SARL LXF ASSURANCES
Agent général / Courtier en assurances
31 rue Henri BARBUSSE – BP 60015
26901 VALENCE CEDEX 9
Tél. 04 75 44 15 60
RCS ROMANS 532 904 620 - N°ORIAS 20009448
SARL au capital de 475 000 €

SARL LXF ASSURANCES agit en qualité d'agent général et de courtier d'assurances – travaille avec un nombre restreint de fournisseurs, la liste peut être transmise sur simple demande. Le cabinet est rémunéré par le fournisseur choisi sous forme de commissions en pourcentage de la prime payée. Le cabinet a souscrit une garantie financière et responsabilité civile conformément aux codes des assurances. Il est également soumis au contrôle ACPR – 4 Place de Budapest CD 92459 – 75436 PARIS CEDEX 09. En cas de réclamation, vous pouvez envoyer un courrier à l'adresse du cabinet ou sur le site www.qualite-assurance.com. Si toutefois, un différend persiste, vous pouvez saisir le médiateur de l'assurance par courrier : TSA 50110 – 75441 PARIS CEDEX 09.

Emplacements

Période du... au... (Prix en € / nuit)	01/04 – 11/05 30/08 – 25/09	12/05 – 29/08
Emplacement Nature	13,50 €	14,50 à 15,70 €
Emplacement Confort	19,50 €	21,50 à 22,50 €
Personne supplémentaire	4,20 €	4,70 à 4,90 €
Enfant – 4 ans de 4 à 10 ans	 Gratuit Gratuit	 Gratuit 2,50 à 2,60 €
Animal	2,50 €	2,70 €
Véhicule supplémentaire	2,50 €	2,70 à 3,50 €
Tente supplémentaire	5,20 €	5,20 à 5,80 €
Aire de camping car	7 €	7 à 9 €
Taxe de séjour : 0,22€ par jour et par personne à partir de 18 ans		
-15% à partir de 21 nuits du 01/04 au 09/07 et du 02/09 au 30/09.		

RAPPORT ANNUEL D'ACTIVITE

SAISON 2022

Camping Les Vailhès

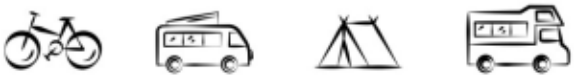

Sommaire

Préambule

1. Bilan de l'année 2022
2. Aménagements / entretien du camping
3. Communication / marketing
4. Résultats financiers

Annexe

Préambule



Onlycamp a opéré 22 campings en 2022, partout en France, connaissant ainsi un net développement, révélateur de l'adéquation entre notre concept de camping-nature et les besoins des collectivités. Nos campings représentent la quintessence de l'imaginaire des vacances en famille et en plein air et illustrent à merveille les valeurs originelles de ce mode d'hébergement, que sont proximité avec la nature, simplicité, convivialité et mixité sociale.

Nous sommes convaincus du bien-fondé de notre projet et agissons quotidiennement, aux côtés de nos collectivités partenaires, afin d'œuvrer au développement d'une offre de camping-nature vertueuse, avec un impact économique positif sur le territoire.

L'année 2022 nous a permis de structurer notre entreprise et notre organisation sur le camping Les Vailhès, nous préparant ainsi aux défis commerciaux et d'aménagement des années futures. Le bilan de cette année 2022 fut largement positif et vous trouverez dans ce rapport les éléments vous permettant d'apprécier le travail réalisé afin d'accueillir au mieux les visiteurs de votre territoire.

Bilan de l'année 2022

1. Bilan de l'année 2022 - Les éléments clés

Le camping Les Vailhès en 2022	
Année de reprise	Anciennement Huttopia de 2019 à 2021, Onlycamp depuis 2022
Durée du contrat	19 ans jusqu'en 2038
Date d'ouverture	Du 08 avril 2022 jusqu'au 25 septembre 2022
Chiffre d'affaires global	Camping : 348 638€ Restauration : 191 911€ Total : 540 549€
Surface	5 hectares
Nombre d'emplacements nus **Nombre d'hébergements**	239 emplacements nu + 20 emplacements CC 4 Caravane Galli et 10 tentes Ponza
Nombre de nuitées	34 015 nuitées
Part de clientèle étrangère	26,5% des séjours
Montant de l'investissement N **Montant de l'investissement global au 31.12.2021**	292 107€ 207 212€
Equivalent Temps Plein (ETP)	3,15 (14 personnes en haute saison)
Label Accueil Vélo	Pour cette saison, le label Accueil Vélo n'a pas encore été envisagé
Classement Atout France	Le camping est doté d'un classement 2 étoiles Atout France depuis 2017

1. Bilan de l'année 2022 - La fréquentation : taux d'occupation et durée moyenne de séjour

Taux d'occupation	
	2022
Juin	26,9%
Juillet	53,5%
Août	60,0%
Septembre	25,1%
Total	**34,2%**

Le taux d'occupation sur Juillet-Août (cumul) est plus élevé en camping, 57,0%, qu'en locatif, 52,4%.

La durée moyenne de séjour sur la saison 2022 (Janvier – Septembre) est de **3,4 nuits.**

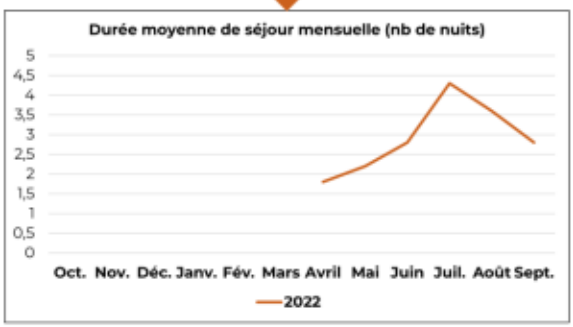

1. Bilan de l'année 2022 - La fréquentation : les nuitées et la provenance des clients

Nuitées	
	2022
Octobre	-
Novembre	-
Décembre	-
Janvier	-
Février	-
Mars	-
Avril	1 469
Mai	3 919
Juin	3 902
Juillet	10 080
Août	11 636
Septembre	3 009
Total	**34 015**

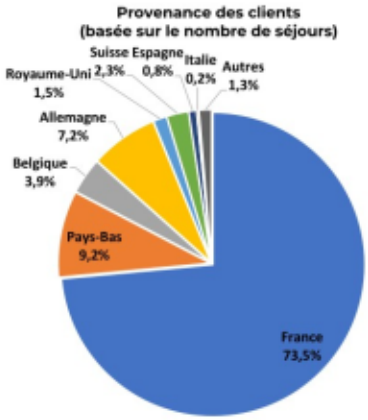

Provenance des clients (basé sur le nombre de séjours)	
	2022
France	73,5%
Pays-Bas	9,2%
Belgique	3,9%
Allemagne	7,2%
Royaume-Uni	1,5%
Suisse	2,3%
Espagne	0,8%
Italie	0,2%
Autres	1,3%
Total	**100%**

64% des nuitées réalisées sur Juillet-Août

26,5% des séjours sont effectués par des étrangers.

1. Bilan de l'année 2022 - Les activités et les services

Hébergements

- 4 caravanes Galli
- 10 tentes Ponza

Equipements

- 2 blocs sanitaires
- Aire de jeux
- Point de restauration
- Epicerie

Services

- Dépôt de pain
- Laverie
- Prêt de jeux
- Location draps/serviettes
- Location de frigos
- Location de vélos







1. Bilan de l'année 2022 - Les partenariats

Par le biais de partenariats avec des acteurs touristiques et économiques du territoire, le camping propose de nombreux services et activités :







1. Bilan de l'année 2022 - La satisfaction clientèle

E-réputation

tripadvisor 3,0/5

Google 3,9/5

ACSI EuroCampings 6,9/10

La e-réputation de nos concurrents

★ ★

Camping Les Vailhès OnlyCamp

3,9/5

★★★

Camping le Mas de Riri

4,3/5

★★★

Camping Club Le Lac du Salagou

4/5

1. Bilan de l'année 2022 - Les recettes TTC du camping par catégorie d'emplacements

	Janvier	Février	Mars	Avril	Mai	Juin	Juillet	Août	Septembre	**Total**
Emplacement tente	- €	- €	- €	1 042 €	6 963 €	5 180 €	22 595 €	50 580 €	3 698 €	**90 059 €**
Camping-car	- €	- €	- €	7 697 €	22 712 €	21 758 €	25 421 €	34 937 €	25 087 €	**137 611 €**
Caravane	- €	- €	- €	1 764 €	3 835 €	4 094 €	13 535 €	53 366 €	11 511 €	**88 105 €**
Locatifs	- €	- €	- €	- €	200 €	- 43 €	9 699 €	29 215 €	6 276 €	**45 347 €**
Ventes Annexes	- €	- €	- €	616 €	4 029 €	4 192 €	9 008 €	15 394 €	1 250 €	**34 489 €**
Sous total Recettes commerciales	**- €**	**- €**	**- €**	**11 120 €**	**37 739 €**	**35 181 €**	**80 258 €**	**183 493 €**	**47 821 €**	**395 612 €**
Taxe de séjour	- €	- €	- €	237 €	770 €	675 €	1 178 €	2 517 €	834 €	**6 211 €**
Total	**- €**	**- €**	**- €**	**11 356 €**	**38 509 €**	**35 856 €**	**81 436 €**	**186 010 €**	**48 655 €**	**401 822 €**

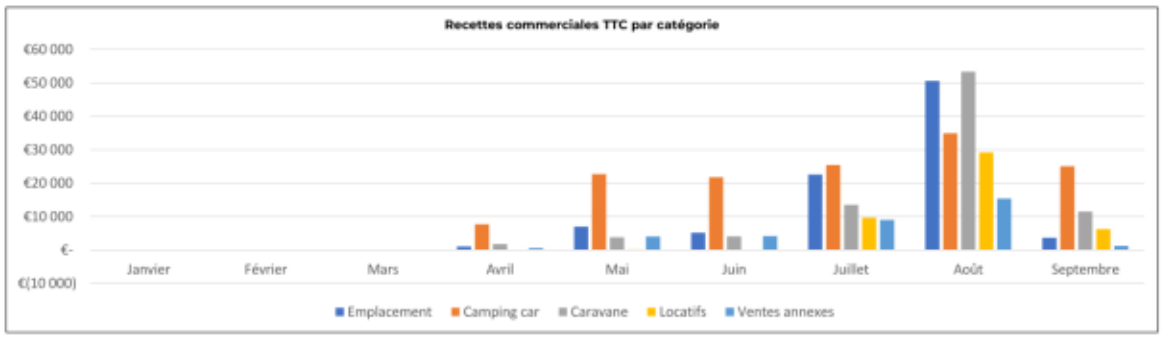

Aménagement et entretien du camping

NOM	OBJET
FLUIDES	
Entreprise Siell	Eau
MAINTENANCE DES INSTALLATIONS & ENTRETIEN	
L'Arbre en Tête	Elagage, débroussaillage de sécurité
Net Assainissement	Réparation réseaux, fuites, pompes...
Asepti'R	Entretien des hottes
Flavien Galtier	Electricité
ORGANISMES DE CONTROLE	
Socotec	Audit électricité/gaz
Chronofeu	Surveillance incendie
Eurofins	Légionnelle

Durant la saison, des **investissements** ont été réalisés afin de maintenir le site propre et le mettre en valeur :

- Achat de mobilier pour la réfection de l'accueil
- Achat d'une barrière automatisée pour l'aire de camping-car

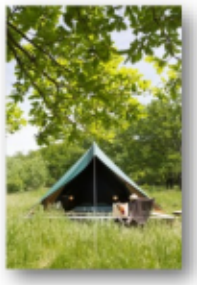



Durant la saison, des **travaux d'entretien et de maintenance** ont aussi été réalisés :

- Elagage de sécurité
- Nettoyage et débroussaillage du tour des clôtures
- Réfection de l'accueil pour en faire un lieu convivial avec épicerie, espace terrasse à l'avant avec vente de boissons.
- Installation de locatifs modulables (Ponza et Galli)
- Evacuation des locatifs sur le camp des saisonniers et réaménagement d'un nouvel espace plus discret dans le camping
- Modification de la terrasse pour la rendre plus agréable (espace d'ombre) et de l'intérieur du restaurant avec aménagement d'un espace tri des déchets
- Entretien des espaces verts le long des deux ruisseaux qui traversent le camping

La communication et la commercialisation

3. La communication et la commercialisation - La communication

Le site internet :

La camping a été intégré au site internet www.onlycamp.fr par le biais d'une page dédiée. Cependant, le site internet propre au camping reste active car elle bénéficie d'un bon référencement

Le site internet permet aux clients d'une part d'obtenir des informations concernant le camping, les services proposés, les hébergements à la location, les activités à faire sur le territoire, mais également de réserver leur séjour directement en ligne via notre plateforme interne de réservation.



La brochure Onlycamp :

La brochure mettant en avant l'ensemble des campings du réseau est diffusée à tous nos campeurs, sur chaque camping Onlycamp et présentée aux clients Huttopia.



3. La communication et la commercialisation - Le marketing et la commercialisation

Visibilité et communication en ligne :

Forte présence et visibilité online dans les principaux guides du camping :

ACSI : acteurs leader néerlandais, FFCC Fédération françaises des camping-caristes, Park4night

Présence sur les réseaux sociaux Facebook et Instagram



Visibilité et communication en salon

Présence sur les principaux salons nationaux et internationaux



Résultats financiers

Cf. Annexe 1

Annexe

- Annexe 1 : Comptes annuels et Liasse fiscale de Huttopia Lac du Salagou 2022

Bilan

	Brut	Amortissements Dépréciations	Net au 30/09/22	Net au 30/09/21
ACTIF				
CAPITAL SOUSCRIT NON APPELE				
Immobilisations incorporelles				
Frais d'établissement				
Frais de recherche et de développement				
Concessions, brevets et droits assimilés	*35 000*	9 005	25 995	28 995
Fonds commercial				
Autres immobilisations incorporelles				
Immobilisations corporelles				
Terrains	*2 767*	487	2 280	2 511
Constructions	*74 035*	6 645	67 390	72 424
Installations techniques, matériel et outilla	*106 741*	60 514	46 227	56 105
Autres immobilisations corporelles	*84 283*	18 488	65 795	12 354
Immob. en cours / Avances & acomptes	*26 736*		26 736	15 825
Immobilisations financières				
Participations et créances rattachées				
Autres titres immobilisés				
Prêts				
Autres immobilisations financières				
TOTAL ACTIF IMMOBILISE	**329 561**	**95 139**	**234 422**	**188 213**
Stocks				
Matières premières et autres approv.	*1 730*		1 730	7 038
En cours de production de biens				
En cours de production de services				
Produits intermédiaires et finis				
Marchandises				
Créances				
Clients et comptes rattachés	*3 970*	3 245	725	1 291
Fournisseurs débiteurs	*23 643*		23 643	300
Personnel				
Etat, Impôts sur les bénéfices				
Etat, Taxes sur le chiffre d'affaires	*40 477*		40 477	26 938
Autres créances	*142 623*		142 623	135 108
Divers				
Avances et acomptes versés sur comman	*18 794*		18 794	4 666
Valeurs mobilières de placement				
Disponibilités	*15 821*		15 821	10 444
Charges constatées d'avance	*203*		203	4 254
TOTAL ACTIF CIRCULANT	**247 260**	**3 245**	**244 015**	**190 039**
Charges à répartir sur plusieurs exercices				
Prime de remboursement des obligations				
Ecarts de conversion - Actif				
COMPTES DE REGULARISATION				
TOTAL ACTIF	**576 822**	**98 384**	**478 437**	**378 251**

Bilan

	Net au 30/09/22	Net au 30/09/21
PASSIF		
Capital social ou individuel	*1 000*	1 000
Primes d'émission, de fusion, d'apport, ...		
Ecarts de réévaluation		
Réserve légale	*100*	100
Réserves statutaires ou contractuelles		
Réserves réglementées		
Autres réserves	*86 949*	86 346
Report à nouveau		
Résultat de l'exercice	**74 960**	**62 603**
Subventions d'investissement		
Provisions réglementées		
TOTAL CAPITAUX PROPRES	**163 009**	**150 049**
Produits des émissions de titres participatifs		
Avances conditionnées		
TOTAL AUTRES FONDS PROPRES		
Provisions pour risques		
Provisions pour charges		
TOTAL PROVISIONS POUR RISQUES ET CHARGES		
Emprunts obligataires convertibles		
Autres emprunts obligataires		
Emprunts		
Découverts et concours bancaires	*117*	*68*
Emprunts et dettes auprès des établissements de crédits	*117*	68
Emprunts et dettes financières diverses		
Emprunts et dettes financières diverses - Associés	*60 107*	
Avances et acomptes reçus sur commandes en cours	*128*	10
Dettes fournisseurs et comptes rattachés	*212 128*	135 504
Personnel	*12 082*	*28 379*
Organismes sociaux	*12 959*	*31 450*
Etat, Impôts sur les bénéfices		
Etat, Taxes sur le chiffre d'affaires	*3 229*	*326*
Etat, Obligations cautionnées		
Autres dettes fiscales et sociales	*2 820*	*22 581*
Dettes fiscales et sociales	*31 090*	82 736
Dettes sur immobilisations et comptes rattachés	*2 302*	
Autres dettes	*9 556*	9 884
Produits constatés d'avance		
TOTAL DETTES	**315 429**	**228 202**
Ecarts de conversion - Passif		
TOTAL PASSIF	**478 437**	**378 251**

Compte de résultat

	du 01/10/21 au 30/09/22 12 mois	%	du 01/10/20 au 30/09/21 12 mois	%	Variation relative (montant)	Var. rel. (%)
PRODUITS						
Ventes de marchandises	*106 960*	19,79	136 031	24,26	-29 071	-21,37
Production vendue	*433 590*	80,21	424 686	75,74	8 904	2,10
Production stockée						
Subventions d'exploitation			10 000	1,78	-10 000	-100,00
Autres produits	*4 053*	0,75	6 469	1,15	-2 416	-37,35
Total	**544 602**	**100,75**	**577 186**	**102,94**	**-32 583**	**-5,65**
CONSOMMATION M/SES & MAT						
Achats de marchandises	*61 285*	11,34	72 303	12,89	-11 018	-15,24
Variation de stock (m/ses)			526	0,09	-526	-100,00
Achats de m.p & aut.approv.	*-1 838*	-0,34	510	0,09	-2 348	-460,37
Variation de stock (m.p.)	*5 308*	0,98	-6 205	-1,11	11 513	-185,54
Autres achats & charges externes	*212 599*	39,33	171 709	30,62	40 890	23,81
Total	**277 354**	**51,31**	**238 842**	**42,60**	**38 512**	**16,12**
MARGE SUR M/SES & MAT	**267 249**	**49,44**	**338 344**	**60,34**	**-71 095**	**-21,01**
CHARGES						
Impôts, taxes et vers. assim.	*15 303*	2,83	19 026	3,39	-3 723	-19,57
Salaires et Traitements	*72 530*	13,42	137 193	24,47	-64 663	-47,13
Charges sociales	*11 231*	2,08	29 461	5,25	-18 230	-61,88
Amortissements et provisions	*34 524*	6,39	33 141	5,91	1 383	4,17
Autres charges	*30 370*	5,62	40 283	7,18	-9 912	-24,61
Total	**163 958**	**30,33**	**259 103**	**46,21**	**-95 145**	**-36,72**
RESULTAT D'EXPLOITATION	**103 291**	**19,11**	**79 241**	**14,13**	**24 050**	**30,35**
Produits financiers						
Charges financières	*1 661*	0,31	8		1 653	NS
Résultat financier	**-1 661**	**-0,31**	**-8**		**-1 653**	**NS**
Opérations en commun						
RESULTAT COURANT	**101 630**	**18,80**	**79 233**	**14,13**	**22 397**	**28,27**
Produits exceptionnels	*897*	0,17	3 828	0,68	-2 931	-76,57
Charges exceptionnelles	*541*	0,10			541	
Résultat exceptionnel	**356**	**0,07**	**3 828**	**0,68**	**-3 472**	**-90,71**
Participation des salariés						
Impôts sur les bénéfices	*27 026*	5,00	20 457	3,65	6 569	32,11
RESULTAT DE L'EXERCICE	**74 960**	**13,87**	**62 603**	**11,16**	**12 356**	**19,74**

(1) **BILAN - ACTIF**

DGFiP **N° 2050 2022**

Formulaire obligatoire (article 53 A du Code général des impôts)

Désignation de l'entreprise : SASU CAMPING LES VAILHES — Durée de l'exercice exprimée en nombre de mois* : 12

Adresse de l'entreprise : BAIES DE VAILHES 34700 LODEVE — Durée de l'exercice précédent* : 12

Numéro SIRET* : 8 4 1 7 7 1 9 7 5 0 0 0 1 5 — Néant ☐ *

Exercice N clos le : 30/09/2022

				Brut 1		Amortissements, provisions 2	Net 3
		Capital souscrit non appelé (I)	AA				
ACTIF IMMOBILISÉ*	IMMOBILISATIONS INCORPORELLES	Frais d'établissement *	AB		AC		
		Frais de développement *	CX		CQ		
		Concessions, brevets et droits similaires	AF	35 000	AG	9 005	25 995
		Fonds commercial (1)	AH		AI		
		Autres immobilisations incorporelles	AJ		AK		
		Avances et acomptes sur immobilisations incorporelles	AL		AM		
	IMMOBILISATIONS CORPORELLES	Terrains	AN	2 767	AO	486	2 280
		Constructions	AP	74 034	AQ	6 645	67 389
		Installations techniques, matériel et outillage industriels	AR	106 741	AS	60 514	46 226
		Autres immobilisations corporelles	AT	84 282	AU	18 487	65 795
		Immobilisations en cours	AV	26 735	AW		26 735
		Avances et acomptes	AX		AY		
	IMMOBILISATIONS FINANCIÈRES (2)	Participations évaluées selon la méthode de mise en équivalence	CS		CT		
		Autres participations	CU		CV		
		Créances rattachées à des participations	BB		BC		
		Autres titres immobilisés	BD		BE		
		Prêts	BF		BG		
		Autres immobilisations financières*	BH		BI		
		TOTAL (II)	BJ	329 561	BK	95 139	234 422
ACTIF CIRCULANT	STOCKS *	Matières premières, approvisionnements	BL	1 729	BM		1 729
		En cours de production de biens	BN		BO		
		En cours de production de services	BP		BQ		
		Produits intermédiaires et finis	BR		BS		
		Marchandises	BT		BU		
		Avances et acomptes versés sur commandes	BV	18 793	BW		18 793
	CRÉANCES	Clients et comptes rattachés (3)*	BX	3 970	BY	3 245	724
		Autres créances (3)	BZ	206 742	CA		206 742
		Capital souscrit et appelé, non versé	CB		CC		
	DIVERS	Valeurs mobilières de placement (dont actions propres :)	CD		CE		
		Disponibilités	CF	15 821	CG		15 821
Comptes de régularisation		Charges constatées d'avance (3)*	CH	202	CI		202
		TOTAL (III)	CJ	247 260	CK	3 245	244 014
		Frais d'émission d'emprunt à étaler (IV)	CW				
		Primes de remboursement des obligations (V)	CM				
		Ecarts de conversion actif* (VI)	CN				
		TOTAL GÉNÉRAL (I à VI)	CO	576 821	IA	98 384	478 437

Renvois : (1) Dont droit au bail : — (2) part à moins d'un an des immobilisations financières nettes : CP — (3) Part à plus d'un an : CR

Clause de réserve de propriété :* Immobilisations : Non recensée — Stocks : Non recensée — Créances : Non recensée

* Des explications concernant cette rubrique sont données dans la notice n° 2032

Cegid Group

(2) **BILAN - PASSIF avant répartition** DGFiP **N° 2051 2022**

Formulaire obligatoire (article 53 A du Code général des impôts)

Désignation de l'entreprise : SASU CAMPING LES VAILHES — Néant ☐ *

				Exercice N
CAPITAUX PROPRES	Capital social ou individuel (1)* (Dont versé : 1 000)		DA	1 000
	Primes d'émission, de fusion, d'apport, ...		DB	
	Ecarts de réévaluation (2)* (dont écart d'équivalence EK)		DC	
	Réserve légale (3)		DD	100
	Réserves statutaires ou contractuelles		DE	
	Réserves réglementées (3)* (Dont réserve spéciale des provisions pour fluctuation des cours BI)		DF	
	Autres réserves (Dont réserve relative à l'achat d'oeuvres originales d'artistes vivants* EJ)		DG	86 949
	Report à nouveau		DH	
	RÉSULTAT DE L'EXERCICE (bénéfice ou perte)		DI	74 959
	Subventions d'investissement		DJ	
	Provisions réglementées *		DK	
	TOTAL (I)		DL	163 008
Autres fonds propres	Produit des émissions de titres participatifs		DM	
	Avances conditionnées		DN	
	TOTAL (II)		DO	
Provisions pour risques et charges	Provisions pour risques		DP	
	Provisions pour charges		DQ	
	TOTAL (III)		DR	
DETTES (4)	Emprunts obligataires convertibles		DS	
	Autres emprunts obligataires		DT	
	Emprunts et dettes auprès des établissements de crédit (5)		DU	117
	Emprunts et dettes financières divers (Dont emprunts participatifs EI)		DV	60 106
	Avances et acomptes reçus sur commandes en cours		DW	127
	Dettes fournisseurs et comptes rattachés		DX	212 127
	Dettes fiscales et sociales		DY	31 090
	Dettes sur immobilisations et comptes rattachés		DZ	2 302
	Autres dettes		EA	9 556
Compte régul.	Produits constatés d'avance (4)		EB	
	TOTAL (IV)		EC	315 428
	Ecarts de conversion passif* **(V)**		ED	
	TOTAL GÉNÉRAL (I à V)		EE	478 437

RENVOIS				
(1)	Écart de réévaluation incorporé au capital		1B	
(2)	Dont	Réserve spéciale de réévaluation (1959)	1C	
		Ecart de réévaluation libre	1D	
		Réserve de réévaluation (1976)	1E	
(3)	Dont réserve spéciale des plus–values à long terme *		EF	
(4)	Dettes et produits constatés d'avance à moins d'un an		EG	255 193
(5)	Dont concours bancaires courants, et soldes créditeurs de banques et CCP		EH	117

* Des explications concernant cette rubrique sont données dans la notice n° 2032

Cegid Group

③ **COMPTE DE RÉSULTAT DE L'EXERCICE (En liste)** DGFiP N° 2052 2022

Formulaire obligatoire (article 53 A du Code général des impôts)

Désignation de l'entreprise : SASU CAMPING LES VAILHES — Néant ☐ *

			Exercice N			
			France	Exportations et livraisons intracommunautaires		Total
PRODUITS D'EXPLOITATION	Ventes de marchandises*	FA	106 960	FB	FC	106 960
	Production vendue biens *	FD	84 951	FE	FF	84 951
	Production vendue services *	FG	348 637	FH	FI	348 637
	Chiffres d'affaires nets *	FJ	540 549	FK	FL	540 549
	Production stockée*				FM	
	Production immobilisée*				FN	
	Subventions d'exploitation				FO	
	Reprises sur amortissements et provisions, transferts de charges* (9)				FP	4 036
	Autres produits (1) (11)				FQ	15
	Total des produits d'exploitation (2) (I)				FR	544 602
CHARGES D'EXPLOITATION	Achats de marchandises (y compris droits de douane)*				FS	61 284
	Variation de stock (marchandises)*				FT	
	Achats de matières premières et autres approvisionnements (y compris droits de douane)*				FU	(1 837)
	Variation de stock (matières premières et approvisionnements)*				FV	5 307
	Autres achats et charges externes (3) (6 bis)*				FW	212 598
	Impôts, taxes et versements assimilés*				FX	15 302
	Salaires et traitements*				FY	72 530
	Charges sociales (10)				FZ	11 230
	DOTATIONS D'EXPLOITATION — Sur immobilisations – dotations aux amortissements*				GA	34 524
	DOTATIONS D'EXPLOITATION — Sur immobilisations – dotations aux provisions*				GB	
	DOTATIONS D'EXPLOITATION — Sur actif circulant : dotations aux provisions*				GC	
	DOTATIONS D'EXPLOITATION — Pour risques et charges : dotations aux provisions				GD	
	Autres charges (12)				GE	30 370
	Total des charges d'exploitation (4) (II)				GF	441 311
1 - RÉSULTAT D'EXPLOITATION (I - II)					GG	103 291
opérations en commun	Bénéfice attribué ou perte transférée* (III)				GH	
	Perte supportée ou bénéfice transféré* (IV)				GI	
PRODUITS FINANCIERS	Produits financiers de participations (5)				GJ	
	Produits des autres valeurs mobilières et créances de l'actif immobilisé (5)				GK	
	Autres intérêts et produits assimilés (5)				GL	
	Reprises sur provisions et transferts de charges				GM	
	Différences positives de change				GN	
	Produits nets sur cessions de valeurs mobilières de placement				GO	
	Total des produits financiers (V)				GP	
CHARGES FINANCIERES	Dotations financières aux amortissements et provisions*				GQ	
	Intérêts et charges assimilées (6)				GR	1 661
	Différences négatives de change				GS	
	Charges nettes sur cessions de valeurs mobilières de placement				GT	
	Total des charges financières (VI)				GU	1 661
2 - RÉSULTAT FINANCIER (V - VI)					GV	(1 661)
3 - RÉSULTAT COURANT AVANT IMPÔTS (I - II + III - IV + V - VI)					GW	101 630

(RENVOIS : voir tableau n° 2053) * Des explications concernant cette rubrique sont données dans la notice n° 2032.

Cegid Group

Formulaire obligatoire (article 53 A du Code général des impôts)

4 COMPTE DE RÉSULTAT DE L'EXERCICE (suite)

DGFiP N° 2053 2022

Désignation de l'entreprise : SASU CAMPING LES VAILHES — Néant ☐ *

			Exercice N
PRODUITS EXCEPTIONNELS	Produits exceptionnels sur opérations de gestion	HA	896
	Produits exceptionnels sur opérations en capital *	HB	
	Reprises sur provisions et transferts de charges	HC	
	Total des produits exceptionnels (7) (VII)	HD	896
CHARGES EXCEPTIONNELLES	Charges exceptionnelles sur opérations de gestion (6 bis)	HE	541
	Charges exceptionnelles sur opérations en capital *	HF	
	Dotations exceptionnelles aux amortissements et provisions (6 ter)	HG	
	Total des charges exceptionnelles (7) (VIII)	HH	541
4 - RÉSULTAT EXCEPTIONNEL (VII - VIII)		HI	355
Participation des salariés aux résultats de l'entreprise	(IX)	HJ	
Impôts sur les bénéfices *	(X)	HK	27 026
TOTAL DES PRODUITS (I + III + V + VII)		HL	545 498
TOTAL DES CHARGES (II + IV + VI + VIII + IX + X)		HM	470 539
5 - BÉNÉFICE OU PERTE (Total des produits - total des charges)		HN	74 959

RENVOIS

(1)	Dont produits nets partiels sur opérations à long terme	HO	
(2) Dont	produits de locations immobilières	HY	
	produits d'exploitation afférents à des exercices antérieurs (à détailler au (8) ci-dessous)	1G	
(3) Dont	– Crédit-bail mobilier *	HP	
	– Crédit-bail immobilier	HQ	
(4)	Dont charges d'exploitation afférentes à des exercices antérieurs (à détailler au (8) ci-dessous)	1H	
(5)	Dont produits concernant les entreprises liées	1J	
(6)	Dont intérêts concernant les entreprises liées	1K	
(6bis)	Dont dons faits aux organismes d'intérêt général (art.238 bis du C.G.I.)	HX	
(6ter)	Dont amortissements des souscriptions dans des PME innovantes (art. 217 octies)	RC	
	Dont amortissements exceptionnel de 25% des constructions nouvelles (art. 39 quinquies D)	RD	
(9)	Dont transferts de charges	A1	2 543
(10)	Dont cotisations personnelles de l'exploitant (13)	A2	
	(Dont montant des cotisations sociales obligatoires hors CSG-CRDS) A5		
(11)	Dont redevances pour concessions de brevets, de licences (produits)	A3	
(12)	Dont redevances pour concessions de brevets, de licences (charges)	A4	30 365
(13)	Dont primes et cotisations complémentaires personnelles : facultatives A6	obligatoires A9	
	Dont cotisations facultatives Madelin A7	Dont cotisations facultatives aux nouveaux plans d'épargne retraite A8	

(7) Détail des produits et charges exceptionnels (Si le nombre de lignes est insuffisant, reproduire le cadre (7) et le joindre en annexe) :	Exercice N Charges exceptionnelles	Exercice N Produits exceptionnels
Créances devenues irrécouvrables dans l'exercice	24	
Autres charges exceptionnelles sur opérations de gestion	517	
Autres produits exceptionnels sur opérations de gestion		896

(8) Détail des produits et charges sur exercices antérieurs :	Exercice N Charges antérieures	Exercice N Produits antérieurs

* Des explications concernant cette rubrique sont données dans la notice n° 2032.

Cegid Group

(5) **IMMOBILISATIONS** DGFiP N° 2054 2022

Formulaire obligatoire (article 53 A du Code général des impôts)

(Ne pas reporter le montant des centimes)*

Désignation de l'entreprise SASU CAMPING LES VAILHES — Néant ☐ *

CADRE A IMMOBILISATIONS					Valeur brute des immobilisations au début de l'exercice 1		Augmentations: Consécutives à une réévaluation pratiquée en cours de l'exercice ou résultant d'une mise en équivalence 2		Augmentations: Acquisitions, créations, apports et virements de poste à poste 3	
INCORP.	Frais d'établissement et de développement TOTAL I				CZ		D8		D9	
	Autres postes d'immobilisations incorporelles TOTAL II				KD	35 000	KE		KF	
CORPORELLES	Terrains				KG	2 767	KH		KI	
	Constructions	Sur sol propre	Dont Composants	L9	KJ		KK		KL	
		Sur sol d'autrui	Dont Composants	M1	KM	74 034	KN		KO	
		Installations générales, agencements et aménagements des constructions *	Dont Composants	M2	KP		KQ		KR	
	Installations techniques, matériel et outillage industriels		Dont Composants	M3	KS	96 601	KT		KU	10 139
	Autres immobilisations corporelles	Installations générales, agencements, aménagements divers *			KV		KW		KX	59 682
		Matériel de transport*			KY	24 599	KZ		LA	
		Matériel de bureau et mobilier informatique			LB		LC		LD	
		Emballages récupérables et divers *			LE		LF		LG	
	Immobilisations corporelles en cours				LH	15 824	LI		LJ	10 911
	Avances et acomptes				LK		LL		LM	
	TOTAL III				LN	213 827	LO		LP	80 733
FINANCIÈRES	Participations évaluées par mise en équivalence				8G		8M		8T	
	Autres participations				8U		8V		8W	
	Autres titres immobilisés				IP		IR		IS	
	Prêts et autres immobilisations financières				IT		IU		IV	
	TOTAL IV				LQ		LR		LS	
TOTAL GÉNÉRAL (I + II + III + IV)					ØG	248 827	ØH		ØJ	80 733

CADRE B IMMOBILISATIONS			Diminutions: par virement de poste à poste 1		Diminutions: par cessions à des tiers ou mises hors service ou résultant d'une mise en équivalence 2		Valeur brute des immobilisations à la fin de l'exercice 3		Réévaluation légale * ou évaluation par mise en équivalence: Valeur d'origine des immobilisations en fin d'exercice 4	
INCORP.	Frais d'établissement et de développement TOTAL I		IN		CO		DO		D7	
	Autres postes d'immobilisations incorporelles TOTAL II		IO		LV		LW	35 000	IX	
CORPORELLES	Terrains		IP		LX		LY	2 767	LZ	
	Constructions	Sur sol propre	IQ		MA		MB		MC	
		Sur sol d'autrui	IR		MD		ME	74 034	MF	
		Inst. gales, agencts et am. des constructions	IS		MG		MH		MI	
	Installations techniques, matériel et outillage industriels		IT		MJ		MK	106 741	ML	
	Autres immobilisations corporelles	Inst. gales., agencts, aménagements divers	IU		MM		MN	59 682	MO	
		Matériel de transport	IV		MP		MQ	24 599	MR	
		Matériel de bureau et informatique, mobilier	IW		MS		MT		MU	
		Emballages récupérables et divers *	IX		MV		MW		MX	
	Immobilisations corporelles en cours		MY		MZ		NA	26 735	NB	
	Avances et acomptes		NC		ND		NE		NF	
	TOTAL III		IY		NG		NH	294 561	NI	
FINANCIÈRES	Participations évaluées par mise en équivalence		IZ		ØU		M7		ØW	
	Autres participations		I0		ØX		ØY		ØZ	
	Autres titres immobilisés		I1		2B		2C		2D	
	Prêts et autres immobilisations financières		I2		2E		2F		2G	
	TOTAL IV		I3		NJ		NK		2H	
TOTAL GÉNÉRAL (I + II + III + IV)			I4		ØK		ØL	329 561	ØM	

* Des explications concernant cette rubrique sont données dans la notice n° 2032

Cegid Group

(6) **AMORTISSEMENTS** DGFiP N° 2055 2022

Formulaire obligatoire (article 53 A du Code général des impôts)

Désignation de l'entreprise SASU CAMPING LES VAILHES — Néant ☐ *

CADRE A — SITUATIONS ET MOUVEMENTS DE L'EXERCICE DES AMORTISSEMENTS TECHNIQUES (OU VENANT EN DIMINUTION DE L'ACTIF) *

IMMOBILISATIONS AMORTISSABLES		Montant des amortissements au début de l'exercice		Augmentations : dotations de l'exercice		Diminutions : amortissements afférents aux éléments sortis de l'actif et reprises		Montant des amortissements à la fin de l'exercice	
Frais d'établissement et de développement		CY		EL		EM		EN	
Fonds commercial		RE		RF		RI		RJ	
Autres immobilisations incorporelles		PE	6 005	PF	3 000	PG		PH	9 005
TOTAL I		RK	6 005	RM	3 000	RN		RO	9 005
Terrains		PI	256	PJ	230	PK		PL	486
Constructions	Sur sol propre	PM		PN		PO		PQ	
	Sur sol d'autrui	PR	1 610	PS	5 034	PT		PU	6 645
	Inst. générales, agencements, aménagements des constructions	PV		PW		PX		PY	
Installations techniques, matériel et outillage industriels		PZ	40 496	QA	20 017	QB		QC	60 514
Autres immobilisations corporelles	Inst. générales., agencements, aménagements divers	QD		QE	1 330	QF		QG	1 330
	Matériel de transport	QH	12 246	QI	4 910	QJ		QK	17 156
	Matériel de bureau et informatique, mobilier	QL		QM		QN		QO	
	Emballages récupérables et divers	QP		QR		QS		QT	
TOTAL II		QU	54 609	QV	31 524	QW		QX	86 134
TOTAL GÉNÉRAL (I + II)		ØN	60 614	ØP	34 524	ØQ		ØR	95 139

CADRE B — VENTILATION DES MOUVEMENTS AFFECTANT LA PROVISION POUR AMORTISSEMENTS DÉROGATOIRES

Immobilisations amortissables		DOTATIONS Colonne 1 Différentiel de durée et autres		DOTATIONS Colonne 2 Mode dégressif		DOTATIONS Colonne 3 Amortissement fiscal exceptionnel		REPRISES Colonne 4 Différentiel de durée et autres		REPRISES Colonne 5 Mode dégressif		REPRISES Colonne 6 Amortissement fiscal exceptionnel		Mouvement net des amortissements à la fin de l'exercice	
Frais établissements		M9		N1		N2		N3		N4		N5		N6	
Fonds commercial		RP		RQ		RR		RS		RT		RU		RV	
Autres immob. incorporelles		N7		N8		P6		P7		P8		P9		Q1	
TOTAL I		RW		RX		RY		RZ		SB		SC		SD	
Terrains		Q2		Q3		Q4		Q5		Q6		Q7		Q8	
Constructions	Sur sol propre	Q9		R1		R2		R3		R4		R5		R6	
	Sur sol d'autrui	R7		R8		R9		S1		S2		S3		S4	
	Ins. gales, agenc et am. des const.	S5		S6		S7		S8		S9		T1		T2	
Inst. techniques mat. et outillage		T3		T4		T5		T6		T7		T8		T9	
Autres immobilisations corporelles	Inst. gales, agenc am. divers	U1		U2		U3		U4		U5		U6		U7	
	Matériel de transport	U8		U9		V1		V2		V3		V4		V5	
	Mat. bureau et inform. mobilier	V6		V7		V8		V9		W1		W2		W3	
	Emballages récup. et divers	W4		W5		W6		W7		W8		W9		X1	
TOTAL II		X2		X3		X4		X5		X6		X7		X8	
Frais d'acquisition de titres de participation **TOTAL III**		NL						NM						NO	
Total général (I+II+III)		NP		NQ		NR		NS		NT		NU		NV	
Total général non ventilé (NP+NQ+NR)		NW		**Total général non ventilé (NS+NT+NU)**			NY		**Total général non ventilé (NW-NY)**				NZ		

CADRE C

MOUVEMENTS DE L'EXERCICE AFFECTANT LES CHARGES RÉPARTIES SUR PLUSIEURS EXERCICES*	Montant net au début de l'exercice	Augmentations	Dotations de l'exercice aux amortissements		Montant net à la fin de l'exercice	
Frais d'émission d'emprunt à étaler			Z9		Z8	
Primes de remboursement des obligations			SP		SR	

* Des explications concernant cette rubrique sont données dans la notice n° 2032

Cegid Group

7 **PROVISIONS INSCRITES AU BILAN** DGFiP N° 2056 2022

Formulaire obligatoire (article 53 A du Code général des impôts)

Désignation de l'entreprise SASU CAMPING LES VAILHES — Néant ☐ *

	Nature des provisions		Montant au début de l'exercice 1		AUGMENTATIONS : Dotations de l'exercice 2		DIMINUTIONS : Reprises de l'exercice 3		Montant à la fin de l'exercice 4
Provisions réglementées	Provisions pour reconstitution des gisements miniers et pétroliers *	3T		TA		TB		TC	
	Provisions pour investissement (art. 237 bis A–II) *	3U		TD		TE		TF	
	Provisions pour hausse des prix (1) *	3V		TG		TH		TI	
	Amortissements dérogatoires	3X		TM		TN		TO	
	Dont majorations exceptionnelles de 30 %	D3		D4		D5		D6	
	Provisions pour prêts d'installation (art. 39 quinquies H du CGI)	IJ		IK		IL		IM	
	Autres provisions réglementées (1)	3Y		TP		TQ		TR	
Provisions pour risques et charges	**TOTAL I**	3Z		TS		TT		TU	
	Provisions pour litiges	4A		4B		4C		4D	
	Provisions pour garanties données aux clients	4E		4F		4G		4H	
	Provisions pour pertes sur marchés à terme	4J		4K		4L		4M	
	Provisions pour amendes et pénalités	4N		4P		4R		4S	
	Provisions pour pertes de change	4T		4U		4V		4W	
	Provisions pour pensions et obligations similaires	4X		4Y		4Z		5A	
	Provisions pour impôts (1)	5B		5C		5D		5E	
	Provisions pour renouvellement des immobilisations *	5F		5H		5J		5K	
	Provisions pour gros entretien et grandes révisions	EO		EP		EQ		ER	
	Provisions pour charges sociales et fiscales sur congés à payer *	5R		5S		5T		5U	
	Autres provisions pour risques et charges (1)	5V		5W		5X		5Y	
	TOTAL II	5Z		TV		TW		TX	
Provisions pour dépréciation	sur immobilisations – incorporelles	6A		6B		6C		6D	
	sur immobilisations – corporelles	6E		6F		6G		6H	
	sur immobilisations – titres mis en équivalence	O2		O3		O4		O5	
	sur immobilisations – titres de participation	9U		9V		9W		9X	
	sur immobilisations – autres immobilisations financières (1)*	O6		O7		O8		O9	
	Sur stocks et en cours	6N		6P		6R		6S	
	Sur comptes clients	6T	4 738	6U		6V	1 493	6W	3 245
	Autres provisions pour dépréciation (1) *	6X		6Y		6Z		7A	
	TOTAL III	7B	4 738	TY		TZ	1 493	UA	3 245
	TOTAL GÉNÉRAL (I + II + III)	7C	4 738	UB		UC	1 493	UD	3 245
	Dont dotations et reprises – d'exploitation			UE		UF	1 493		
	Dont dotations et reprises – financières			UG		UH			
	Dont dotations et reprises – exceptionnelles			UJ		UK			

Titres mis en équivalence : montant de la dépréciation à la clôture de l'exercice calculé selon les règles prévues à l'article 39–1–5° du C.G.I — 10

(1) à détailler sur feuillet séparé selon l'année de constitution de la provision ou selon l'objet de la provision.

NOTA : Les charges à payer ne doivent pas être mentionnées sur ce tableau mais être ventilées sur l'état détaillé des charges à payer dont la production est prévue par l'article 38 II de l'annexe III au CGI.

* Des explications concernant cette rubrique sont données dans la notice n° 2032

Cegid Group

8 **ÉTAT DES ÉCHÉANCES DES CRÉANCES ET DES DETTES A LA CLÔTURE DE L'EXERCICE ***

DGFiP N° 2057 2022

Formulaire obligatoire (article 53 A du Code général des impôts)

Désignation de l'entreprise : SASU CAMPING LES VAILHES — Néant ☐ *

CADRE A — ÉTAT DES CRÉANCES			Montant brut 1		A 1 an au plus 2		A plus d'un an 3
DE L'ACTIF IMMOBILISÉ	Créances rattachées à des participations	UL		UM		UN	
	Prêts (1) (2)	UP		UR		US	
	Autres immobilisations financières	UT		UV		UW	
DE L'ACTIF CIRCULANT	Clients douteux ou litigieux	VA					
	Autres créances clients	UX	3 970		3 970		
	Créance représentative de titres prêtés ou remis en garantie * (Provision pour dépréciation antérieurement constituée UO)	Z1					
	Personnel et comptes rattachés	UY					
	Sécurité sociale et autres organismes sociaux	UZ					
	Etat et autres collectivités publiques — Impôts sur les bénéfices	VM					
	Etat et autres collectivités publiques — Taxe sur la valeur ajoutée	VB	40 477		40 477		
	Etat et autres collectivités publiques — Autres impôts, taxes et versements assimilés	VN					
	Etat et autres collectivités publiques — Divers	VP	258		258		
	Groupe et associés (2)	VC					
	Débiteurs divers (dont créances relatives à des opérations de pension de titres)	VR	166 007		166 007		
Charges constatées d'avance		VS	202		202		
TOTAUX		VT	210 915	VU	210 915	VV	
RENVOIS (1) Montant des	– Prêts accordés en cours d'exercice	VD					
	– Remboursements obtenus en cours d'exercice	VE					
RENVOIS (2)	Prêts et avances consentis aux associés (personnes physiques)	VF					

CADRE B — ÉTAT DES DETTES		Montant brut 1	A 1 an au plus 2	A plus d'1 an et 5 ans au plus 3	A plus de 5 ans 4
Emprunts obligataires convertibles (1)	7Y				
Autres emprunts obligataires (1)	7Z				
Emprunts et dettes auprès des établissements de crédit (1) — à 1 an maximum à l'origine	VG	117	117		
Emprunts et dettes auprès des établissements de crédit (1) — à plus d'1 an à l'origine	VH				
Emprunts et dettes financières divers (1) (2)	8A				
Fournisseurs et comptes rattachés	8B	212 127	212 127		
Personnel et comptes rattachés	8C	12 082	12 082		
Sécurité sociale et autres organismes sociaux	8D	12 959	12 959		
Etat et autres collectivités publiques — Impôts sur les bénéfices	8E				
Etat et autres collectivités publiques — Taxe sur la valeur ajoutée	VW	3 229	3 229		
Etat et autres collectivités publiques — Obligations cautionnées	VX				
Etat et autres collectivités publiques — Autres impôts, taxes et assimilés	VQ	2 820	2 820		
Dettes sur immobilisations et comptes rattachés	8J	2 302	2 302		
Groupe et associés (2)	VI	60 106		60 106	
Autres dettes (dont dettes relatives à des opérations de pension de titres)	8K	9 556	9 556		
Dette représentative de titres empruntés ou remis en garantie *	Z2				
Produits constatés d'avance	8L				
TOTAUX	VY	315 300	VZ 255 193	60 106	
RENVOIS (1) Emprunts souscrits en cours d'exercice	VJ		(2) Montant des divers emprunts et dettes contractés auprès des associés personnes physiques	VL	
Emprunts remboursés en cours d'exercice	VK		* Des explications concernant cette rubrique sont données dans la notice n° 2032		

Cegid Group

Formulaire obligatoire (article 53 A du Code général des impôts)

9

DÉTERMINATION DU RÉSULTAT FISCAL

DGFiP N° 2058-A 2022

Désignation de l'entreprise : SASU CAMPING LES VAILHES — Néant ☐ * — Exercice N, clos le : 30/09/2022

I. RÉINTÉGRATIONS

	BÉNÉFICE COMPTABLE DE L'EXERCICE					WA	74 959
Charges non admises en déduction du résultat fiscal	Rémunération du travail de l'exploitant ou des associés (entreprises à l'IR)					WB	
	Avantages personnels non déductibles* (sauf amortissements à porter ligne ci–dessous)	WD		Amortissements excédentaires (art. 39–4 du C.G.I.) et autres amortissements non déductibles	WE	XE	
	Autres charges et dépenses somptuaires (art. 39–4 du C.G.I.)	WF		Taxe sur les véhicules des sociétés (entreprises à l'IS)	WG		
	Fraction des loyers à réintégrer dans le cadre d'un crédit bail immobilier et de levée d'option	RA		(Part des loyers dispensée de réintégration (art. 239 sexies D)	RB	)	
	Provisions et charges à payer non déductibles (cf. tableau 2058–B, cadre III)	WI		Charges à payer liées à des états et territoires non coopératifs non déductibles (cf. 2067–BIS)	XX	XW	
	Amendes et pénalités	WJ		Charges financières (art. 39–1–3° et 212 **bis**) *	XZ		
	Réintégrations prévues à l'article 155 du CGI*					XV	
	Impôt sur les sociétés (cf. page 9 de la notice 2032)					I7	27 026
Quote–part	Bénéfices réalisés par une société de personnes ou un GIE	WL		Résultats bénéficiaires visés à l'article 209 B du CGI	L7	K7	
Régimes d'imposition particuliers et impositions différées	Moins-values nettes à long terme – imposées au taux de 15 % ou de 19 % (12,8 % pour les entreprises soumises à l'impôt sur le revenu)					I8	
	Moins-values nettes à long terme – imposées au taux de 0 %					ZN	
	Fraction imposable des plus-values réalisées au cours d'exercices antérieurs* – Plus–values nettes à court terme					WN	
	Fraction imposable des plus-values réalisées au cours d'exercices antérieurs* – Plus–values soumises au régime des fusions					WO	
	Écarts de valeurs liquidatives sur OPC* (entreprises à l'IS)					XR	
	Réintégrations diverses à détailler sur feuillet séparé DONT *	Intérêts excédentaires (art. 39–1–3 et 212 du C.G.I.)	SU	Zones d'entreprises* (activité exonérée)	SW	WQ	
				Quote–part de 12 % des plus–values à taux zéro	M8		
	Réintégration des charges affectées aux activités éligibles au régime de la taxation au tonnage					YI	
	Résultat fiscal afférent à l'activité relevant du régime optionnel de taxation au tonnage					Y3	
					TOTAL I	WR	101 985

II. DÉDUCTIONS

	PERTE COMPTABLE DE L'EXERCICE									WS	
	Quote–part dans les pertes subies par une société de personnes ou un G.I.E. *									WT	
	Provisions et charges à payer non déductibles, antérieurement taxées, et réintégrées dans les résultats comptables de l'exercice (cf. tableau 2058–B, cadre III)									WU	
Régimes d'imposition particuliers et impositions différées	Plus-values nettes à long terme – imposées au taux de 15 % (12,8 % pour les entreprises soumises à l'impôt sur le revenu)									WV	
	Plus-values nettes à long terme – imposées au taux de 0 %									WH	
	Plus-values nettes à long terme – imposées au taux de 19%									WP	
	Plus-values nettes à long terme – imputées sur les moins–values nettes à long terme antérieures									WW	
	Plus-values nettes à long terme – imputées sur les déficits antérieurs									XB	
	Autres plus–values imposées au taux de 19 %									I6	
	Fraction des plus–values nettes à court terme de l'exercice dont l'imposition est différée*									WZ	
	Régime des sociétés mères et des filiales * Produit net des actions et parts d'intérêts : (Quote–part des frais et charges restant imposable à déduire des produits nets de participation	2A							)	XA	
	Produits de participations inéligibles au régime des sociétés mères déductibles à hauteur de 99 % (art. 223 B du CGI)									ZX	
Mesures d'incitation	Déduction autorisée au titre des investissements réalisés dans les collectivités d'Outre–mer*.									ZY	
	Majoration d'amortissement*									XD	
	Abattement sur le bénéfice et exonérations*	Reprise d'entreprises en difficultés (44 *septies*)	K9		Entreprises nouvelles 44 *septies*	L2		Jeunes entreprises innovantes (44 *octies* A)	L5	XF	
		Zone franche urbaine –TE (art. 44 octies A)	ØV		Sociétés investissement immobilier cotée (art. 208C)	K3		Zone de restructuration de la défense (44 *terdecies*)	PA		
		Bassin urbain à dynamiser (art 44 sexdecies)	PP		Bassin d'emploi à redynamiser (44 *duodecies*)	1F		Zone franche d'activités NG (44 *quaterdecies*)	XC		
					Zone de revitalisation rurale (art. 44 *quindecies*)	PC		Zone de développement prioritaire (art. 44 *septdecies*)	PB		
	Écarts de valeurs liquidatives sur OPC* (entreprises à l'IS)									XS	
Déductions diverses à détailler sur feuillet séparé	(Dont déduction exceptionnelle (art. 39*decies*)	X9		Dont déduction exceptionnelle pour investissement (art 39 *decies* F)	YI					XG	
	Dont déduction exceptionnelle pour investissement (art 39 *decies* A)	YA		Dont déduction exceptionnelle pour investissement (art 39 *decies* G)	YL						
	Dont déduction exceptionnelle pour investissement (art 39 *decies* B)	YB		Dont déduct° exception. simulateur de conduite (art 39 *decies* E)	YH	)					
	Dont déduction exceptionnelle pour investissement (art 39 *decies* C)	YC		Crémce dégagée par le report en arrière de déficit	ZI						
	Dont déduction exceptionnelle pour investissement (art 39 *decies* D)	YD									
	Déduction des produits affectés aux activités éligibles au régime de la taxation au tonnage									Y2	
									TOTAL II	XH	

III. RÉSULTAT FISCAL

Résultat fiscal avant imputation des déficits reportables :	bénéfice **(I moins II)**	XI	101 985	XJ
	déficit **(II moins I)**			
Déficit de l'exercice reporté en arrière (entreprises à l'IS)*		ZL		XL
Déficits antérieurs imputés sur les résultats de l'exercice (entreprises à l'IS)*				XO
RÉSULTAT FISCAL BÉNÉFICE (ligne XN) ou DÉFICIT reportable en avant (ligne XO)		XN	101 985	

Cegid Group

DÉLIBÉRATION N°CC_230615_3 : Attribution de subventions aux associations pour l'année 2023 dans le cadre de la politique de la ville

VU la loi n°2014-173 du 21 février 2014 de programmation pour la ville et la cohésion urbaine,

VU la loi n°2021-1900 du 30 décembre 2021 de finances pour 2022, et en particulier l'article 68 actant la prorogation d'une année supplémentaire les contrats de ville en cours, soit jusqu'au 31 décembre 2023,

VU le décret n° 2014-1750 du 30 décembre 2014 fixant la liste des quartiers prioritaires de la politique de la ville dans les départements métropolitains, inscrivant Lodève dans la nouvelle géographie prioritaire,

VU l'arrêté préfectoral n°2017-1-1433 portant modification des compétences de la Communauté de communes Lodévois et Larzac, suite aux délibérations n°CC_20170725_006 du Conseil communautaire du 25 juillet 2017 et n°207009190003 du Conseil municipal de la Commune de Lodève du 19 septembre 2017 portant sur le transfert de compétence Politique de la Ville de la Commune de Lodève à la Communauté de communes,

VU la délibération n°20150630001 du Conseil municipal de la Commune de Lodève du 30 juin 2015, relative au contrat de ville sur la période de 2015 à 2020,

VU la délibération n°CC_190926_03 du Conseil communautaire du 26 septembre 2019, realtive au protocole d'engagements réciproques et renforcés du contrat de ville pour la période de 2020 à 2022,

CONSIDÉRANT l'appel à projets lancé en décembre 2022 pour l'année 2023,

CONSIDÉRANT le Comité technique réunissant les services de l'État, la Caisse d'allocations familiales de l'Hérault, le Conseil régional Occitanie, le Conseil départemental de l'Hérault, la Commune de Lodève, le Centre communal d'action sociale, le Centre intercommunal d'action sociale et la Communauté de communes Lodèvois et Larzac,

CONSIDÉRANT la création depuis la crise sanitaire due à l'épidémie de covid, de la ligne budgétaire dédiée à l'aide alimentaire pour soutenir les associations caritatives,

Ouï l'exposé de Gaëlle LEVEQUE et après en avoir délibéré, le Conseil communautaire :

- ARTICLE 1 : VALIDE l'attribution des subventions suivantes aux associations pour l'année 2023, dans le cadre de la politique de la ville :

Organisme	Nom de l'action	Montant de la subvention
Compagnie des Jeux	Action d'animation socioculturelle avec le jeu	6 000
Compagnie des Jeux	Accompagnement et soutien éducatif	2 500
Terre Contact	Projets Familles : « Colimaçon, A Petit Pas, Tournée du four à pain »	7 000
Terre Contact	Récup'Cuisines	1 000
Rebond	Médiation sociale par le sport	4 000
CCAS/PRE	« Question écoute Jeunes »	1 000
Hors les murs	La Cariole à Jeux / Café des Enfants	500
Radio Lodéve	Ateliers radiophonique en direction des jeunes	400
MJC-ILL	Citoyenneté, valeurs de la République, laïcité	3 000
MJC-ILL	Lutte contre les discriminations et le harcèlement scolaire	3 000

Je certifie, sous ma responsabilité, le caractère exécutoire du présent acte et informe que le présent acte peut faire l'objet d'un recours pour excès de pouvoir devant le Tribunal administratif de Montpellier dans un délai de deux mois, à compter de la notification : le Tribunal administratif peut être saisi par l'application informatique « Télérecours citoyens » accessible par le site internet www.telerecours.fr.

Organisme	Nom de l'action	Montant de la subvention
MJC-ILL	Liens intergénérationnel et solidarités	2 000
L'encrier	Écrivain public, ateliers socio-linguistiques, accueil des ressortissants étrangers	1 500
Terre en Partage	Solidarité, lien social et jardin nourricier	6 000
École des Parents et des Éducateurs de	Point écoute parents/enfants	6 000
École des Parents et des Éducateurs de	Permanence d'écoute et de soutien pour les enfants exposés aux violences intrafamiliales	3 000
CIDFF	Permanence de soutien psychologique destinée aux femmes victimes de violences	2 000
Club Omnisports du Lodèvois	Maison Sports Santé	1 500
MLJ	Espace santé jeunes	1 900
Césam Migration	Permanence médiation interculturelle et soutien à la parentalité	4 500
IFAD- APP	Tiers Lieu Artistique et Culturel	7 000
IFAD- APP	Plateforme d'accès à la qualification	4 000
Attitude	Jeunesse, sports, culture	4 000
La Distillerie	Potentiel jeunes	4 000
La Distillerie	Tiers Lieux	2 000
Viramonde	Favoriser la mobilité transnationale des jeunes	1 500
Passerelles	Ateliers Code de la Route	3 000
Face Hérault	Emploi - développement économique	1 000
ADIE	Outil d'insertion	500
EBE l'Abeille Verte	Services de proximité	12 500
Oeuvre d'eau	Ambassadeur des rivières	2 000
MJC-ILL	Participation à la transition écologique	3 500
(CLAS) MJC-ILL	Contrat local d'accompagnement à la scolarité	3 000
3V MJC-ILL	Parcours culturel à Barcelone	500

- ARTICLE 2 : VALIDE l'attribution des subventions suivantes aux associations caritatives pour le soutien de l'aide alimentaire pour l'année 2023, dans le cadre de la politique de la ville :

- Secours populaire : 6 000 €
- Saint Vincent de Paul : 3 500 €

- ARTICLE 3 : AUTORISE le Président ou son représentant à effectuer toutes les démarches nécessaires à l'exécution de la présente délibération et à signer tous les documents y afférents,

- ARTICLE 4 : IMPUTE les dépenses correspondantes au budget principal, chapitre 65, article 6574,

- ARTICLE 5 : DIT que le présent acte sera inscrit au registre des actes et sera transmis au service du contrôle de légalité.

Je certifie, sous ma responsabilité, le caractère exécutoire du présent acte et informe que le présent acte peut faire l'objet d'un recours pour excès de pouvoir devant le Tribunal administratif de Montpellier dans un délai de deux mois, à compter de la notification : le Tribunal administratif peut être saisi par l'application informatique « Télérecours citoyens » accessible par le site internet www.telerecours.fr.

Félicien VENOT demande si les associations sont encouragées à intervenir dans les autres communes de l'intercommunalité.
Gaëlle LEVEQUE informe que le public de ces associations n'est pas uniquement lodévois, beaucoup de personnes des villages environnants. Fabien KLINGELSCHMIDT précise que dans le cadre du contrat de ville et suite aux résultats des débats avec les partenaires financeurs, les critères d'attribution doivent privilégier les publics issus du quartier prioritaire même si la Communauté de communes est soucieuse d'une ouverture de leurs actions au public intercommunal.

Marie-Laure VERDOL et Bertrand SONNET ne prennent pas part au vote

VOTE ADOPTÉ À L'UNANIMITÉ

Je certifie, sous ma responsabilité, le caractère exécutoire du présent acte et informe que le présent acte peut faire l'objet d'un recours pour excès de pouvoir devant le Tribunal administratif de Montpellier dans un délai de deux mois, à compter de la notification : le Tribunal administratif peut être saisi par l'application informatique « Télérecours citoyens » accessible par le site internet www.telerecours.fr.

DÉLIBÉRATION N°CC_230615_4 : Adhésion au Groupement d'Employeurs Occitanie Handball

VU les statuts du Groupement d'Employeurs Occitanie Handball (GEOCC Handball), association loi 1901 à but non lucratif créée en septembre 2014, ayant pour objectif de mettre à disposition des salariés au sein de ses structures adhérentes qui ont un besoin en emploi,

CONSIDÉRANT la proposition de l'Athlétic Lodévois Handball de mutualiser un salarié pour maintenir la dynamique du club,

CONSIDÉRANT que l'Athlétic Lodévois Handball existe depuis soixante ans et compte un nombre important de licenciés : cent-vingt,

CONSIDÉRANT que l'Athlétic Lodévois Handball a un rôle d'intégrateur social, un engagement dans la lutte contre les discriminations et le développement du sport féminin,

CONSIDÉRANT la nécessité pour l'Accueil de Loisirs Sans Hébergement (ALSH) au sein du pôle enfance jeunesse de la Communauté de communes de recruter chaque année des saisonniers pour son fonctionnement,

CONSIDÉRANT que le besoin annuel en ressources humaines de l'ALSH correspond à des contrats à mi-temps sur des périodes où l'Athlétic Lodévois Handball n'a pas besoin du salarié : cette mutualisation d'un salarié à mi-temps avec l'Athlétic Lodévois Handball n'engagerait pas de surcoût en ressources humaines pour la collectivité,

CONSIDÉRANT qu'un tel partenariat permettra de développer la pratique du sport dans l'ALSH,

CONSIDÉRANT la nécessité d'adhérer au GEOCC Handball pour rendre cette mutualisation possible,

Ouï l'exposé de Bernard GOUJON et après en avoir délibéré, le Conseil communautaire :

- ARTICLE 1 : APPROUVE l'adhésion au Groupement d'Employeurs Occitanie Handball, en tant que membre non affilié à la Fédération française de handball dit membre externe,

- ARTICLE 2 : APPROUVE la mutualisation d'un salarié à hauteur de 50 % de son temps de travail pour l'ALSH du pôle enfance jeunesse avec l'Athlétic Lodévois Handball,

- ARTICLE 3 : AUTORISE le Président, ou son représentant, à effectuer toutes les démarches nécessaires à l'exécution de la présente délibération et à signer tous les documents y afférents,

- ARTICLE 4 : PRÉCISE que la dépense correspondante sera inscrite au budget principal, chapitre 62, article 6281,

- ARTICLE 5 : DIT que le présent acte sera inscrit au registre des actes et sera transmis au service du contrôle de légalité.

VOTE ADOPTÉ À L'UNANIMITÉ

Je certifie, sous ma responsabilité, le caractère exécutoire du présent acte et informe que le présent acte peut faire l'objet d'un recours pour excès de pouvoir devant le Tribunal administratif de Montpellier dans un délai de deux mois, à compter de la notification : le Tribunal administratif peut être saisi par l'application informatique « Télérecours citoyens » accessible par le site internet www.telerecours.fr.

Statuts de l'association

GROUPEMENT D'EMPLOYEURS

Occitanie de Handball

Version du 24/11/2022

Dans ce document, le genre masculin est utilisé comme générique, dans le seul but de ne pas alourdir le texte.

Titre I : BUT DE L'ASSOCIATION

1. Forme juridique et nom :

Il a été créé entre les adhérents suivants : Ligue Midi-Pyrénées de Handball et les comités départementaux de l'Aveyron, du Gers, des Hautes-Pyrénées et du Tarn et Garonne de Handball aux présents statuts un Groupement d'employeur, régi par la loi du 25 Juillet 1985, modifiée par la loi du 30 Juillet 1987, et le décret du 13 Mars 1986, la loi du 20 Décembre 1993, la loi du 28 juillet 201, sous la forme juridique d'une association régie par la loi du 1er Juillet 1901 et le décret du 16 Août 1901, nommé Groupement d'Employeurs Midi-Pyrénées de Handball – GEMP Handball.

Par un traité de fusion absorption de la ligue régionale Languedoc-Roussillon par la ligue régionale Midi-Pyrénées le 7 janvier 2017, dans le respect de la codification réglementaire de la ESS et du code du commerce, l'entité nouvelle suivante a été créée : ligue Occitanie de Handball, correspondant au nouveau ressort géographique de la collectivité locale du conseil régional.

En conséquence, le Groupement d'Employeurs Midi-Pyrénées de Handball porte le nom suivant : Groupement d'Employeurs Occitanie de Handball – GEOCC Handball.

2. Objet :

L'objet de l'association est de mettre à la disposition de ses membres, des salariés liés à l'association par un contrat de travail, conformément aux articles L 1253-1 et suivants du code du travail. Les modalités du service rendu par l'association à ses membres font l'objet d'un règlement général de fonctionnement. L'association n'effectue que des opérations à but non lucratif.

Accessoirement, l'association pourra apporter à ses membres, son aide ou son conseil en matière d'emploi, de gestion de ressources humaines ainsi que diverses prestations liées à la fonction support. Très ponctuellement, l'association pourra délivrer des prestations en lien avec son objet à des sollicitations extérieures à l'association.

3. Siège social :

Le siège du GE est fixé à :

GE Occitanie de Handball
OPUS VERDE
Bâtiment F, 2ème étage
46, route de Narbonne
31320 Auzeville-Tolosane

4. Déclaration et enregistrement :

L'association est enregistrée à la préfecture de Haute-Garonne. Le Groupement d'employeurs, est déclaré à l'Unité Territoriale de la DIRECCTE.

Titre II : COMPOSITION

5. Membres de l'association :

Membres affiliés à la Fédération Française de Handball (membres internes) :

- **Membres adhérents** : sont membres adhérents les personnes morales affiliées à la FFHB provenant du secteur privé non marchand.
  Chaque membre-adhérent sera représenté au sein du Groupement d'employeurs par son Président ou par une personne déléguée par son Président.

- **Membre de droit** : les structures dirigeantes du handball d'Occitanie, Ligue régionale et Comités départementaux, lorsqu'elles le souhaitent, peuvent rejoindre le Groupement d'employeurs à tout moment, et sont admis en qualité de membre de droit.
  Chaque membre de droit sera représenté au sein du Groupement d'employeurs par une personne issue de sa structure et désignée par leur Conseil d'Administration. Un suppléant sera également désigné.
- **Membre individuel** : sont membres individuels les personnes physiques licenciées à la Fédération Française de Handball qui, sans être intéressées directement par les services du Groupement d'employeurs, se proposent de lui apporter leur concours ou de l'enrichir de leur expérience afin d'en faciliter la mise en place ou le fonctionnement. L'adhésion de ces membres sera actée annuellement par une décision du Bureau.

Membres non affiliés à la Fédération Française de Handball (externes) : de manière exceptionnelle et uniquement pour faciliter le montage d'un emploi avec un membre affilié à la FFHB, des membres externes composés de personnes morales provenant du secteur privé ou public proposant des biens et services marchands ou non marchands non affiliés à la FFHB (associations, collectivités territoriales, entreprises…) sont membres externes du Groupement d'employeurs.
Chaque membre externe sera représenté au sein du Groupement d'employeurs par une personne issue de sa structure et désignée par l'instance dirigeante. Un suppléant sera également désigné.

Quand le terme Membre est utilisé seul il doit être pris au sens le plus large.

6. Admission de nouveaux membres :

L'admission des nouveaux membres résulte d'une décision prise à la majorité au sein du bureau du Groupement d'employeurs.

7. Perte de la qualité de membre :

- Par exclusion prononcée par le bureau, pour non-respect du Règlement général ou des statuts ou pour tout acte portant préjudice moral ou matériel à l'association. La décision d'exclusion peut faire l'objet d'un appel devant l'assemblée générale ou une assemblée générale extraordinaire.

- Par démission acceptée par le bureau, un membre peut quitter le Groupement d'employeurs à tout moment de l'année en dehors de la période de renouvellement de l'adhésion annuelle, dans le respect du Règlement général.

- Par fin de convention de mise à disposition, un membre externe perd de fait sa qualité de membre à l'issue de la période de cotisation

- En cas de démission, d'exclusion ou de perte du statut de membre, le membre reste tenu au paiement des sommes dues au Groupement d'employeurs.

Titre III : FINANCEMENT et SOLIDARITE

8. Ressources :

Les ressources et biens de l'association seront constitués par les contributions financières des membres, les subventions, le produit de ses biens et activités, ainsi que par d'éventuels dons manuels et plus généralement, par toutes les ressources autorisées par la loi.

9. Solidarité :

Seul le patrimoine de l'association répond de ses engagements. Toutefois, les membres ayant recours aux services du Groupement d'employeurs sont responsables, solidairement, des dettes contractées à l'égard des salariés du Groupement et/ou des organismes créanciers de cotisations obligatoires (article L 1253-1 in fine du Code du travail).

Il est stipulé par les présentes que cette responsabilité sera supportée, en dernier ressort, proportionnellement au remboursement des frais de personnel enregistrés par les membres au cours des douze derniers mois glissants précédant l'incident ayant déclenché la responsabilité.

Titre IV : ADMINISTRATION et FONCTIONNEMENT

10. Assemblée générale ordinaire :

L'assemblée générale ordinaire comprend tous les membres du Groupement. Elle se réunit au moins une fois par an sur convocation adressée à chaque membre. La convocation doit être faite au moins 15 jours avant la date fixée et doit comporter l'ordre du jour. Les employés du Groupement peuvent être invités par le bureau.
Le droit de vote est accordé aux membres à jour de leurs cotisations ou adhésion ou contributions.
Participation aux votes : Chaque membre dispose d'une voix. Lorsqu'un membre de droit est également utilisateur, il dispose de 2 voix.

11. Ordre du jour :

Il est fixé par le Bureau. L'assemblée générale ordinaire entend les rapports moraux et financiers et en délibère. Elle approuve les comptes de l'exercice clos, vote le budget de l'exercice suivant, délibère sur les questions de l'ordre du jour et fixe le montant des prestations du Groupement d'employeurs.

12. Assemblée générale extraordinaire :

Sur décision du président ou du bureau ou sur demande de plus de la moitié des membres, une assemblée générale extraordinaire peut être convoquée selon les mêmes modalités que pour une assemblée générale ordinaire.

13. Quorum :

L'assemblée générale se tiendra si la majorité absolue des membres est représentée. Sinon une deuxième assemblée sera organisée sans obligation de quorum, au minimum à sept jours d'intervalle.
Il est rappelé que les décisions prises par l'assemblée s'imposent à tous les membres.

14. Délibération de l'assemblée générale :

Tout membre peut se faire représenter par un mandataire ou un membre muni d'un pouvoir. Un membre peut disposer au maximum de 2 pouvoirs.
Les décisions sont prises valablement à la majorité simple des voix présentes ou représentées.

15. Procès-verbal :

Il est rédigé un procès-verbal des délibérations. Signé par le président et le secrétaire du Groupement d'employeurs, il est diffusé aux membres.

16. Bureau :

L'association est administrée par un Bureau composé de 3 représentants minimum (Président, Trésorier et Secrétaire) et 6 maximum parmi les membres internes élus par l'Assemblée Générale extraordinaire pour une durée de 4 ans à partir de 2024 et sera composé obligatoirement d'1/4 de personnes du même sexe.
Si un représentant du Bureau n'est plus licencié dans la structure dont il était candidat lors de sa candidature, le Bureau statue sur son adhésion en tant que membre individuel. S'il est admis en membre individuel, il reste au sein du Bureau ; et si son adhésion est refusée, il quitte de fait le Bureau et son siège au Bureau est ouvert lors d'une élection partielle à l'assemblée générale suivante.
Les représentants du Bureau sont rééligibles.
Les dépenses sont ordonnancées par le Bureau. Le président représente l'association en justice et dans tous les actes de la vie civile. Les représentants du Bureau doivent jouir du plein exercice de leurs droits civiques.
Celui-ci se réunit au moins deux fois par an ou à chaque fois qu'un membre du Bureau le demande.
Le Bureau, représenté par son président, a les pouvoirs les plus étendus pour tout ce qui se rapporte à l'administration et à la gestion courante du Groupement d'employeurs, notamment en matière de recrutement, licenciement, rémunération, calendrier de travail des salariés.
Le Bureau, sur proposition de son Président, peut s'adjoindre, même temporairement, toute personne qu'il jugera utile d'associer à son action, eu égard à ses responsabilités ou compte tenu de ses compétences.

17. Conseil d'Administration

Le Groupement d'employeurs pourra mettre en place un Conseil d'Administration si le nombre de membres utilisateurs venait à dépasser le seuil de 20 membres. La création de cette instance, proposée par le Bureau, sera soumise à l'approbation d'une Assemblée Générale extraordinaire.
En cas de création, son fonctionnement fera l'objet d'une définition de son organisation dans le Règlement général.

18. Règlement général

Il est élaboré par le Bureau et soumis à l'assemblée générale. Il s'impose à tout membre du Groupement d'employeurs. Toute modification du Règlement général, sur proposition du Bureau, sera soumise à l'approbation de l'Assemblée Générale.

Titre V : MODIFICATION des STATUTS et DISSOLUTION

19. Modification des statuts

Les statuts ne peuvent être modifiés que sur la proposition du Bureau ou de la moitié des membres à jour de leur cotisation. L'assemblée générale extraordinaire, appelée à se prononcer sur ces modifications, doit se composer de la majorité absolue de ses membres. Si cette proportion n'est pas atteinte, l'Assemblée Générale est convoquée à nouveau, mais au minimum à sept jours d'intervalle. Elle peut alors délibérer quel que soit le nombre de membres-adhérents et de droit présents. Une majorité de 2/3 des membres présents est nécessaire pour l'adoption du projet (par dérogation au paragraphe 15 supra).

20. Dissolution de l'association

L'assemblée générale appelée à se prononcer sur la dissolution de l'association est convoquée spécialement à cet effet. Elle doit comprendre au moins la majorité absolue des membres qui la composent. Si cette proportion n'est pas atteinte, l'assemblée est convoquée à nouveau, mais au minimum à sept jours d'intervalle. Elle peut alors délibérer quel que soit le nombre des membres présents. Dans tous les cas la dissolution n'est acquise qu'à la majorité des 2/3 des membres présents (par dérogation au paragraphe 15 supra). En cas de dissolution, l'Assemblée Générale désigne un ou plusieurs commissaires chargés de la liquidation des biens de l'association. Elle attribue l'actif net à une ou plusieurs associations.

21. Déclarations obligatoires

Le Bureau doit faire connaître dans les trois mois à la préfecture et à l'inspection du travail :

- les changements intervenus dans la composition du Bureau
- les modifications apportées aux statuts
- le transfert du siège social
- la dissolution.

Fait à Auzeville-Tolosane,

Le 24 novembre 2022

La Présidente

Sylvie MAIRE-UHMANN



Le Secrétaire Général

Alain ESCOURROU



Avec le soutien financier de

GROUPEMENT EMPLOYEURS
TERRITOIRE OCCITANIE
FFHANDBALL

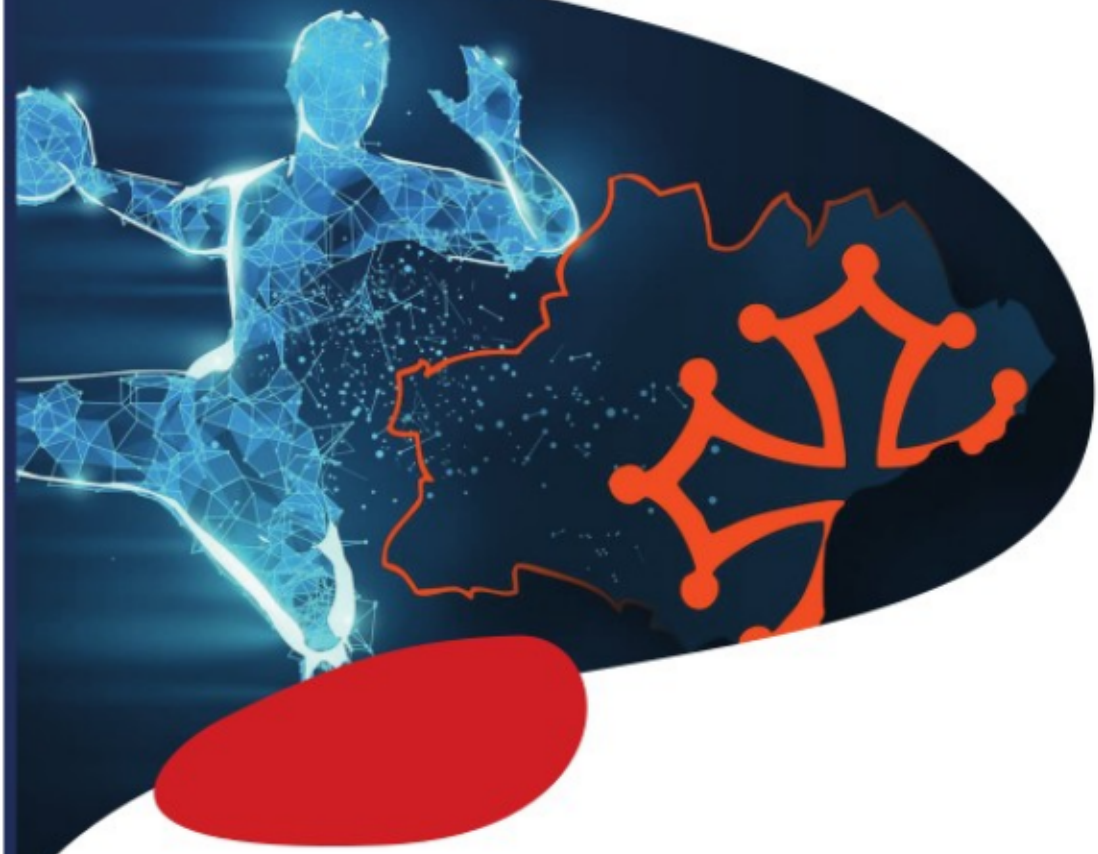

La solution pour l'emploi et la mutualisation

Recruter

Gérer

Développer

Conseiller

Le GEOCC : développer, accompagner et pérenniser le handball en Occitanie

1 Développer et professionnaliser

Le Groupement d'Employeurs Occitanie de Handball figure comme un **outil facilitateur** dans la structuration du handball. Le GEOCC vous offre la possibilité de vous **développer** et de vous **professionnaliser**, notamment au travers de l'emploi mutualisé.

Témoignage d'un salarié d'un comité départemental:

« Le GEOCC m'a accompagné dans plusieurs projets de développement et pérennisation de clubs. Il s'agit pour moi d'une réelle ressource sur l'employabilité et d'un acteur clé dans la compréhension des enjeux des clubs. Grâce à notre collaboration, un club bénéficiera cette année d'un apprenti et un autre club et en cours de mutualisation sur un poste à temps plein. »

2 Accompagner et gérer la gestion administrative et RH

Le GEOCC permet aux structures de se concentrer sur le **projet sportif** ou **développement**. Nous vous accompagnons dans le **recrutement**, les relations avec les différentes entités (écoles, CFA, les opérateurs de compétences, etc.), **la gestion de l'emploi**, **les bulletins de paie**, ou encore la **communication**.

Témoignage d'un utilisateur du GEOCC, présidente d'un club :

« Le GEOCC m'a accompagné dans la constitution de dossiers d'aide à l'embauche mais également pour les aides à la formation, notamment pour la gestion de la relation avec les CFA. Le GEOCC s'occupe également des bulletins de salaire, de la gestion des congés ou encore du remboursement des frais professionnels. »

Le saviez-vous ?

La mutualisation, c'est l'action de mettre en commun des ressources dans un but d'**employabilité**. Cela permet par exemple à un éducateur sportif d'intervenir dans plusieurs clubs afin de se rapprocher d'un contrat à temps plein, et aux clubs de pouvoir embaucher en fonction de leurs besoins.

3 Faciliter et pérenniser la progression des salariés

Le GEOCC ne cesse de croître année après année. L'accompagnement durant la formation, les **perspectives d'évolution**, ou encore la sécurité d'obtenir une **rémunération chaque mois**, sont des d'éléments qui poussent à tenter l'aventure au sein de notre association.

Témoignage d'une salariée du GEOCC :

« J'ai intégré le GEOCC pour mon apprentissage au TFP IV en 2019. Suite à mon apprentissage, j'ai obtenu un contrat de 10 heures au sein de ma structure d'accueil. Durant l'été, le GEOCC a participé à mon évolution, sur la candidature dans un autre club pour un contrat 35 heures. J'ai pu décrocher un CDI à temps plein. Le GEOCC reste très disponible et reste à l'écoute sur ma situation dans le club. »

Votre emploi clé en main !

Evaluation et gestion des besoins en RH
De la prise de contact, à l'embauche, en passant par les entretiens et la lettre de mission

Gestion de l'emploi au quotidien
Bulletins de salaire, déclarations sociales, visites médicales, mutuelles, logiciel de gestion des RH

Accompagnement du salarié/apprenti
Dans l'exécution de ses missions et de son parcours professionnel

Accompagnement du club
Dans l'exécution, le développement et la pérennisation de son projet professionnel

Développement de services annexes
Communication stratégique et évènementielle

GROUPEMENT EMPLOYEURS
TERRITOIRE OCCITANIE
FFHANDBALL

6100001@ffhandball.net
06 47 49 59 47
geocc-handball.fr

DÉLIBÉRATION N°CC_230615_5 : Convention de partenariat pour l'exposition Brésil. Identités au musée de Lodève

CONSIDÉRANT que le musée de Lodève, Musée de France et établissement culturel de la Communauté de communes Lodévois et Larzac, organise des expositions en lien avec le projet scientifique et culturel du musée,

CONSIDÉRANT que pour sa programmation de l'automne-hiver 2023-2024, le musée de Lodève a programmé l'exposition intitulée Brésil. Identités, à partir d'œuvres appartenant à Monsieur J.-C. Niel,

Ouï l'exposé de Fadilha BENAMMAR KOLY et après en avoir délibéré, le Conseil communautaire :

- ARTICLE 1 : APPROUVE la convention de partenariat pour l'exposition Brésil identités au musée de Lodève avec J.-C. NIEL,

- ARTICLE 2 : AUTORISE le Président, ou son représentant, à effectuer toutes les démarches nécessaires à l'exécution de la présente délibération et à signer tous les documents y afférents, et en particulier la convention annexée à la présente délibération,

- ARTICLE 3 : DIT que le présent acte sera inscrit au registre des actes et sera transmis au service du contrôle de légalité.

VOTE ADOPTÉ À L'UNANIMITÉ

Je certifie, sous ma responsabilité, le caractère exécutoire du présent acte et informe que le présent acte peut faire l'objet d'un recours pour excès de pouvoir devant le Tribunal administratif de Montpellier dans un délai de deux mois, à compter de la notification : le Tribunal administratif peut être saisi par l'application informatique « Télérecours citoyens » accessible par le site internet www.telerecours.fr.

CONVENTION DE PARTENARIAT

EXPOSITION *BRÉSIL. IDENTITÉS*

MUSÉE DE LODÈVE

ENTRE LES SOUSSIGNÉS

La Communauté de communes Lodévois et Larzac

1, place Francis Morand, 34700 Lodève

Représentée par son Président, Monsieur Jean-Luc Requi, agissant en cette qualité au nom et pour le compte de ladite communauté de communes en vertu de la délibération n°CC_ 20210711_003 du 11 juillet 2021, pour le compte du Musée de Lodève

Ci après dénommé le Musée de Lodève

ET

Monsieur J.-C. Niel

XXX

Ci-après dénommée le prêteur

PRÉAMBULE

Le Musée de Lodève, Musée de France et établissement culturel de la Communauté de communes Lodévois et Larzac, organise des expositions en lien avec le projet scientifique et culturel du musée.

Pour sa programmation de l'automne-hiver 2023-2024, le Musée de Lodève souhaite proposer une exposition intitulée *Brésil. Identités*, à partir d'œuvres appartenant à monsieur J.-C. Niel.

EN FOI DE QUOI, IL A ÉTÉ CONVENU ET DÉCIDÉ :

ARTICLE 1 : DÉFINITION

La présente Convention a pour objet de déterminer les droits et obligations des parties pour l'organisation de l'exposition.

L'exposition *Brésil. Identités* sera présentée dans les salles du premier étage du Musée de Lodève, du 14 octobre 2023 au 21 avril 2024.

Le commissariat de l'exposition est assuré par madame Ivonne Papin-Drastik, directrice du musée et par son adjointe, Aurosi Moreno.

ENGAGEMENTS DES PARTIES

ARTICLE 2 : ŒUVRES

L'exposition est constituée d'environ 100 œuvres (cf. liste en annexe), sélectionnées dans la collection personnelle du prêteur.

ARTICLE 3 : TRANSPORT ET ASSURANCE DES ŒUVRES

3-1 Assurance

Le Musée de Lodève s'engage à garantir en tous risques « clou à clou » les œuvres qui lui sont prêtées par le prêteur pour la période d'exposition, et à réaliser des constats d'état des œuvres à leurs départs et à leurs arrivées. Les œuvres seront déclarées à hauteur de la valeur donnée pour chacune par le prêteur, dans la liste en annexe. Un certificat d'assurance sera remis au propriétaire des œuvres avant leur transport.

3-2 Transport

Le Musée de Lodève prend à sa charge et organise les transports aller et retour : location d'un véhicule, emballage sur place des œuvres, transport jusque Lodève ; puis démontage à Lodève, emballage des œuvres et transport retour vers le prêteur.

3-3 Constats d'état

Au départ de chez le prêteur, puis à l'arrivée au Musée de Lodève, un constat d'état en bonne et due forme sera établi pour chaque œuvre. Avant le retour vers le prêteur, puis à l'arrivée chez le prêteur, un constat en bonne et due forme sera établi pour chaque œuvre.

ARTICLE 4 : SÉCURITÉ ET CONSERVATION

Le Musée de Lodève est seul responsable de la bonne conservation et de la sécurité des œuvres tant qu'elles sont sous sa responsabilité.

Le Musée de Lodève veillera à ce que les œuvres soient sous protection vigilante et constante, jour et nuit, dans les espaces d'exposition et à tout autre endroit où les œuvres pourraient être entreposées.

Le Musée de Lodève examinera les œuvres une fois par semaine pour identifier toute modification éventuelle de leur état.

Si l'une des œuvres venait à être détériorée, volée ou perdue au cours du transport ou sur site, le Musée de Lodève informerait immédiatement (dans les 24 heures) le prêteur, ainsi que l'assureur, et prendrait toutes mesures nécessaires pour éliminer la cause du dommage et empêcher que la situation n'empire.

Le rapport initial serait rapidement suivi d'un rapport écrit complet accompagné de photographies.

Le Musée de Lodève ne pourra procéder à une intervention de quelque nature que ce soit sur les œuvres sans l'accord préalable du prêteur, sauf intervention d'urgence motivée par des raisons de sécurité ou si l'intégrité des œuvres serait menacée.

ARTICLE 5 : SCÉNOGRAPHIE, AGENCEMENT, INSTALLATION ET DÉSINSTALLATION

Le Musée de Lodève est responsable de la scénographie et de la présentation de son Exposition, de l'installation et de la désinstallation des œuvres présentées et de tous les frais y afférents. Ceci comprend :

- le choix et la mise en place de la scénographie ;
- le déballage, le remballage, l'installation et la désinstallation des œuvres ;
- la construction des espaces d'exposition et la réalisation de cloisons temporaires, éventuellement de vitrines, de travaux de menuiserie, de peinture, de différents traitements de surface, etc. ;
- l'électricité et l'éclairage ;
- les présentations audiovisuelles, le cas échéant ;
- la signalétique et le graphisme ;

● toutes les inspections techniques éventuelles des bâtiments ;
● la préparation et la maintenance des espaces d'exposition.

5-1 : Encadrement :

En cas de nécessité le Musée de Lodève s'engage à prendre à sa charge les frais d'encadrement des œuvres qui ne posséderaient pas de cadre ou dont le cadre n'obéirait pas aux normes muséographiques.

ARTICLE 6 : PROJET ÉDITORIAL

6-1 Projet éditorial / Prestataire

Une petite publication d'environ 60 pages est prévue à l'occasion de l'exposition. Les images utilisées pour se faire sont selon la loi brésilienne libres de droits dans la mesure où il s'agit de promouvoir l'exposition.

6-2 Frais d'édition

Le Musée de Lodève prend entièrement à sa charge l'édition de cette publication.

6-3 Prises de vues

Si des prises de vues sont nécessaires afin d'obtenir les fichiers numériques haute définition de certaines œuvres, le Musée de Lodève s'engage à prendre à sa charge les frais liés à la prestation d'un photographe professionnel.

ARTICLE 7 : COMMUNICATION ET RELATIONS PUBLIQUES

Le Musée de Lodève est libre de choisir les moyens de communication qu'il souhaite utiliser pour promouvoir son exposition, et ce sous son entière responsabilité. Néanmoins, le Musée de Lodève devra faire figurer sur ses moyens de communication :

- l'appellation de l'exposition : ***Brésil. Identités***

Les images utilisées pour se faire sont selon la loi brésilienne libres de droits dans la mesure où il s'agit de promouvoir l'exposition.

Mécénat

Le Musée de Lodève peut négocier et obtenir à son seul avantage des accords de parrainage ou de mécénat.

ARTICLE 8: DROITS MORAUX / MENTIONS OBLIGATOIRES

Le Musée de Lodève s'engage à porter la mention : **« collection particulière» :**

- sur tous les documents scénographiques (cartels d'exposition, livret d'exposition etc.)
- sur tous les documents de promotion de l'exposition
- sur les cartes postales et autres éventuels produits dérivés
- sur la publication réalisée à cette occasion

L'anonymat du propriétaire des œuvres sera respecté de la façon la plus stricte.

Le Musée de Lodève s'engage à respecter les droits moraux des artistes sur leurs œuvres. En conséquence :

Toute **représentation ou reproduction** des œuvres exposées devra être accompagnée des mentions suivantes :

- Nom de l'artiste
- Titre de l'œuvre
- Format de l'œuvre

- Date de création de l'œuvre
- Copyright

Le Musée de Lodève s'engage à faire mention sur leurs sites Internet que les œuvres y figurent sont protégées par le droit d'auteur et qu'il est strictement interdit de les reproduire. Toutefois, le Musée de Lodève ne se tient pas responsable du piratage éventuel des œuvres qui sont reproduites sur son site Internet.

Mention suggérée :

« Avertissement : le contenu de ce site Internet est protégé par le droit d'auteur. Toute reproduction est interdite. »

ARTICLE 9 : DURÉE DE LA CONVENTION

La présente convention prendra effet à la date de signature par l'ensemble des parties, et prendra fin au retour des œuvres chez le prêteur, soit au plus tard le 3 mai 2024

ARTICLE 10 : RÉSILIATION

En cas de manquement à l'une des dispositions de la présente convention, par l'une ou l'autre des Parties, la convention sera résiliée de plein droit après l'envoi par lettre recommandée avec accusé de réception, d'une mise en demeure d'avoir à régulariser le manquement constaté, et restée sans effet après un délai de vingt jours.

ARTICLE 11 : LITIGES

Les parties conviennent de soumettre tout litige pouvant survenir à l'occasion de l'interprétation et/ou de l'exécution du présent contrat, au Tribunal compétent.

Fait le à

Pour La Communauté de communes
Lodévois et Larzac,
Le Président,
Jean-Luc REQUI

Le prêteur,
J.-C. Niel

DÉLIBÉRATION N°CC_230615_6 : Vente du lot n°4 du parc d'activités économiques Les Arques à la société RC Caoutchouc

VU l'avis favorable émis par la Chambre de Métiers et de l'Artisanat, mobilisée pour son expertise sur la viabilité économique du projet,

VU l'avis favorable de la commission économie du 18 avril 2023,

CONSIDÉRANT que la Communauté de Communes, dans le cadre de sa compétence développement économique, gère la commercialisation de terrains d'activités sur le Parc d'Activités Économiques (PAE) Les Arques sur la communes de Soubès,

CONSIDÉRANT que le lot n°4 sur le PAE Les Arques d'une surface de mille-neuf-cent-soixante mètres carrés (1 960 m²) au sol est disponible,

CONSIDÉRANT le dossier de candidature déposé par Renaud DEFONTAINE et Christophe TRINQUIER, associés et gérants de la Société À Responsabilité Limitée (SARL) RC Caoutchouc, créée en 2019, pour l'acquisition du lot n°4 sur le PAE Les Arques, sachant que le portage immobilier se fait par la Société Civile Immobilière en cours de création,

CONSIDÉRANT que les deux porteurs de projets souhaitent construire un bâtiment d'une surface de deux-cent-cinquante mètres carrés (250 m²) pour un atelier le stockage, un espace bureau et des sanitaires à destination de l'activité d'entreprise de RC Caoutchouc,

CONSIDÉRANT que le montant de la vente convenu est de soixante-seize-mille-quatre-cent-quarante euros Hors Taxes (76 440 € HT), soit trente-neuf euros HT le mètre carré (39 € HT/m²),

Ouï l'exposé de Jean-Luc REQUI et après en avoir délibéré, le Conseil communautaire :

- ARTICLE 1 : APPROUVE la vente du lot n°4 sur le PAE Les Arques à la Société Civile Immobilière en cours de création qui portera le projet immobilier des activités de la SARL RC Caoutchouc, représentée par Renaud DEFONTAINE et Christophe TRINQUIER au prix de soixante-seize-mille-quatre-cent-quarante euros Hors Taxes (76 440 € HT),

- ARTICLE 2 : AUTORISE le Président, ou son représentant, à effectuer toutes les démarches et à signer tous les documents nécessaires à l'exécution de la présente délibération,

- ARTICLE 3 : PRÉCISE que cette recette sera imputée sur le budget ZAE PAE chapitre 70, article 7015,

- ARTICLE 4 : DIT que le présent acte sera inscrit au registre des actes et sera transmis au service du contrôle de légalité.

Pierre-Paul BOUSQUET demande si la société FRIGOM installée à la Méridienne pratiquant les mêmes activités existe toujours. Jean-Luc REQUI répond par l'affirmative.

VOTE ADOPTÉ À L'UNANIMITÉ

Je certifie, sous ma responsabilité, le caractère exécutoire du présent acte et informe que le présent acte peut faire l'objet d'un recours pour excès de pouvoir devant le Tribunal administratif de Montpellier dans un délai de deux mois, à compter de la notification : le Tribunal administratif peut être saisi par l'application informatique « Télérecours citoyens » accessible par le site internet www.telerecours.fr.

DEPARTEMENT DE L'HERAULT

COMMUNE DE SOUBES

Z.A. " Les Arques "

Plan de vente et de bornage du lot n°4

Conformément à l'article L.111-5-3 et L.316-3-1 du code de l'urbanisme,
Le descriptif du terrain à bâtir résulte d'un bornage réalisé avant travaux.
Une vérification, et la réimplantation éventuelle des sommets,
sera réalisée lors de la réception définitive des travaux.



Cabinet d'Etudes d'Aménagement et d'Urbanisme
Ingénieurs Géomètres Experts associés
Bureau d'études V.R.D.
Mèze – 34140 siège social // tel 04 67 43 83 60 // mezet@ceau.fr
Agde – 34302 // tel 04 67 21 03 17 // agde@ceau.fr
Lodève – 34700 // tel 04 67 44 35 00 // lodeve@ceau.fr

Référence 02 190

Dressé le 25.06.2007

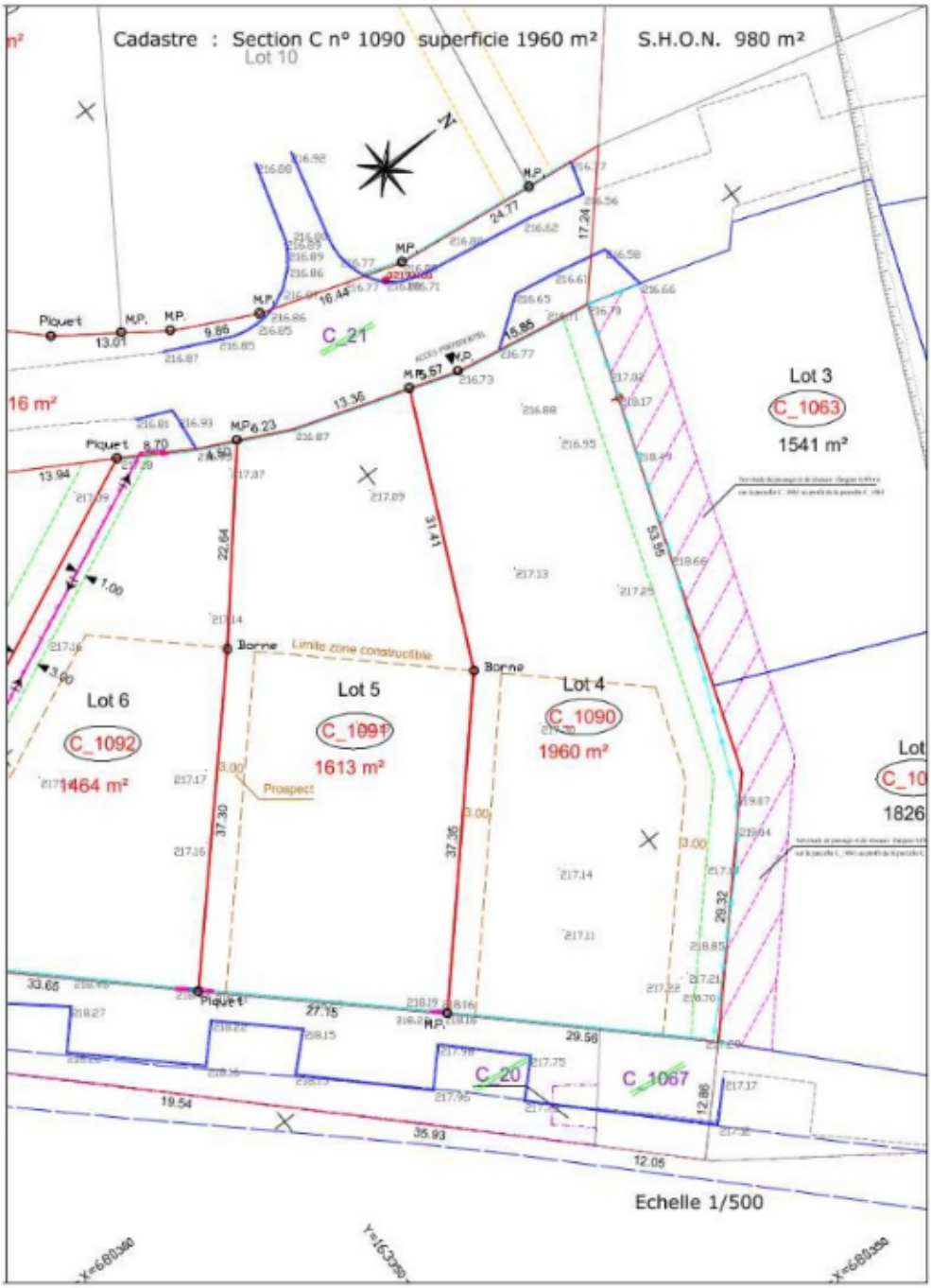
Cadastre : Section C n° 1090 superficie 1960 m²
S.H.O.N. 980 m²
Lot 10
Piquet
M.P.
C_21
Lot 3
C_1063
1541 m²
Lot 4
C_1090
1960 m²
Lot 5
C_1091
1613 m²
Lot 6
C_1092
1464 m²
Borne
Limite zone constructible
Prospect
C_20
C_1067
Echelle 1/500

DÉLIBÉRATION N°CC_230615_7 : Convention des marchés de producteurs de pays à Lodève, Le Caylar, Saint-Jean de la Blaquière et Soubès

VU les préoccupations politiques en matière de maintien, de développement et de promotion de produits alimentaires au niveau local,

CONSIDÉRANT que la Chambre d'agriculture de l'Hérault a créé la marque "Marché de Producteurs de Pays", qui sont des marchés exclusivement réservés aux producteurs, déclinés sur les territoires des communautés de communes,

CONSIDÉRANT que les marchés de producteurs de pays se déroulent sur le territoire depuis plusieurs années, sur les communes de Lodève, de Le Caylar, de Saint-Jean-de-la-Blaquière et de Soubès,

CONSIDÉRANT la proposition de la Chambre d'agriculture de mettre en place une convention commune, fixant les objectifs, les conditions de réalisation et d'organisation des marchés de producteurs de pays, avec la Communauté de communes et les communes qui accueillent habituellement les marchés :

- à Lodève : tous les mardis du 30 mai au 26 septembre 2023, sur la place de la République à partir de 16h,
- à Le Caylar : tous les mercredis du 5 juillet au 30 août 2023, sur la place de la République à partir de 19h,
- à Saint-Jean-de-la-Blaquière : les vendredis 7, 21 28 juillet et 11, 18, 25 août 2023, sur la place de la République à partir de 19h,
- à Soubès : tous les lundis du 3 juillet au 28 août 2023, sur la place du Terral à partir de 19h,

CONSIDÉRANT qu'en respect de la charte de la marque "Marchés des producteurs de pays" et comme indiqué dans la convention, annexées à la présente délibération, les communes et la Communautés de communes sont les organisateurs logistiques et techniques locaux des marchés,

Ouï l'exposé de Claire VAN DER HORST et après en avoir délibéré, le Conseil communautaire :

- ARTICLE 1 : VALIDE la convention avec la Chambre d'agriculture de l'Hérault et les communes concernées pour l'organisation des marchés de producteurs de Pays comme présenté ci-dessus,

- ARTICLE 2 : VALIDE le versement d'une somme forfaitaire de deux-mille-sept-cent-deux euros Hors Taxes (2 702,00 € HT), en contrepartie de l'utilisation temporaire de la marque et de la fourniture de moyens de communication,

- ARTICLE 3 : AUTORISE le Président, ou son représentant, à effectuer toutes les démarches nécessaires à l'exécution de la présente délibération et à signer tous les documents y afférents,

- ARTICLE 4 : IMPUTE la dépense correspondante au budget annexe Office de commerce, de l'industrie, de l'artisanat et de l'agriculture, chapitre 65, article 65548,

- ARTICLE 5 : DIT que le présent acte sera inscrit au registre des actes et sera transmis au service du contrôle de légalité.

Bertrand SONNET demande si les producteurs locaux sont prioritaires et demande à ce qu'il y ait des contrôles des producteurs sur les marchés de plein vent, certains des vendeurs ne seraient pas producteurs. Isabelle PERIGAULT explique que sur le marché de Soubès, les producteurs sont contrôlés et qu'en particulier, il n'y a pas de food-truck. Ludovic CROS précise que sur les marchés de producteurs, les vendeurs sont avant tout des agriculteurs. Claire VAN DER HORST confirme que la Chambre d'agriculture met en place des contrôles systématiques.
Félicien VENOT demande si le montant engagé par les collectivités dans l'organisation de ces marchés est relatif à l'attraction que ces marchés dégagent, les consommateurs ne choisissant pas leur marché sur une plaquette de la Chambre d'agriculture. Jean-Luc REQUI rappelle que c'est justement l'objectif de justifier de la qualité des produits des agriculteurs.

VOTE ADOPTÉ À L'UNANIMITÉ

Je certifie, sous ma responsabilité, le caractère exécutoire du présent acte et informe que le présent acte peut faire l'objet d'un recours pour excès de pouvoir devant le Tribunal administratif de Montpellier dans un délai de deux mois, à compter de la notification : le Tribunal administratif peut être saisi par l'application informatique « Télérecours citoyens » accessible par le site internet www.telerecours.fr.

MARCHÉS DES PRODUCTEURS DE PAYS du Caylar, de Lodève, de Soubès et de St Jean de la Blaquière

Convention 2023

Entre le représentant départemental et les organisateurs

LA PRESENTE CONVENTION A LIEU ENTRE :

Le représentant départemental de la marque :
La Chambre d'Agriculture de l'Hérault représentée par :

- **Monsieur Jérôme DESPEY**
  Qualité : Président de la chambre d'Agriculture de l'Hérault
  Adresse : Chambre d'Agriculture – Bât A- Mas de Saporta- CS 10010 34875 Lattes cedex

ET

Les organisateurs locaux du Marché des Producteurs de Pays :
La Communauté de communes du Lodévois et Larzac représentée par :

- **Monsieur Jean-Luc REQUI**
  Qualité : Président de la Communauté de Communes du Lodévois et Larzac
- **Adresse** : Communauté de Communes du Lodévois et Larzac - Espace Marie-Christine Bousquet, 1 place Francis Morand - 34 700 Lodève.

Les mairies représentées par :

- **Monsieur Jean TRINQUIER**
  Qualité : Maire de Le Caylar
  Adresse : Mairie de Le Caylar – Faubourg Saint Martin – 34520 Le Caylar

- **Madame Gaelle LEVEQUE**
  Qualité : Maire de Lodève
  Adresse : Mairie de Lodève - 7 place de l'Hôtel de Ville - 34700 Lodève

- **Monsieur Bernard JAHNICH**
  Qualité : Maire de Saint-Jean de la Blaquière
  Adresse : Mairie de Saint-Jean de la Blaquière - 33Ter Route d'Albi - 34700 Saint-Jean de la Blaquière

- **Madame Isabelle PERIGAULT**
  Qualité : Maire de Soubès
  Adresse : Mairie de Soubès – 1 place Terral – 34700 Soubès

IL A ETE CONVENU CE QUI SUIT :

Préambule

Un Marché des Producteurs de Pays est établi sous l'égide de la Charte des Marchés des Producteurs de Pays, laquelle définit les principes fondamentaux de son fonctionnement.
« Marchés des Producteurs de Pays » est une marque unique créée par les Chambres d'agriculture.
Ces marchés sont majoritairement réservés aux producteurs conformément à la charte émanant de l'Assemblée Permanente des Chambres d'Agriculture (APCA). Un exemplaire de ladite charte est joint en annexe à cette convention.
L'organisation d'un Marché des Producteurs de Pays implique l'existence d'un groupe de producteurs-agriculteurs. Pour chaque marché, un représentant du groupe sera désigné en qualité de responsable, avec pour rôle l'animation et la coordination auprès du groupe et auprès de la Chambre d'agriculture.

Article 1 / Le champ d'application
La présente convention a pour objet de fixer les conditions de réalisation et d'organisation des Marchés des Producteurs de Pays se déroulant sur la Communauté de communes du Lodévois et Larzac sur les communes de :

- **Lodève, tous les mardis du 30 mai au 26 septembre 2023** à partir de 16 h sur la place de la République ;
- **Le Caylar, tous les mercredis du 5 juillet au 30 août 2023** à partir de 19 h sur la place de la République ;
- **St Jean de la Blaquière, les vendredis 7, 21 28 juillet et 11, 18, 25 août 2023** à partir de 19 h sur la Place de la République ;
- **Soubès, tous les lundis du 3 juillet au 28 août 2023** à partir de 19 h sur la Place du Terral.

Article 2 / Le rôle des parties
La Chambre départementale d'agriculture est le représentant départemental de la marque, elle est donc garante de la marque et met son ingénierie au service du marché.
Les communes sont les organisateurs logistiques et techniques locaux du Marché des Producteurs de Pays.
Les communes et la Communauté de communes s'appuient sur un « Producteur référent » qui fera le lien entre, la Chambre d'agriculture et la commune d'une part, et le groupe de producteurs d'autre part.

Article 3 / La gestion administrative
La gestion administrative du marché est répartie comme suit :

<u>La Chambre d'agriculture :</u>

- Réalise les modèles de dossier de demande d'inscription à utiliser impérativement dans le cadre de la mise en place des Marchés des Producteurs de Pays
  - Le règlement intérieur,
  - La charte nationale,

- Le bulletin de demande d'inscription,
- Le courrier d'accompagnement pour l'envoi du dossier,
- La lettre type d'acceptation à la demande d'inscription,

- Centralise toutes les demandes d'inscription
- Vérifie le statut du demandeur, en réfère au producteur référent

La Communauté de communes et les communes :

- Désignent une personne ressource au sein de sa structure qui sera le relai avec la Chambre d'agriculture de l'Hérault.
- Etablissent les critères de fixation du droit de place éventuel qu'ils entendent exiger des exposants, en concertation avec la Chambre d'agriculture.

Article 4 / La gestion technique

La gestion technique incombe exclusivement aux organisateurs locaux du Marché de Producteurs de Pays.

La Chambre d'agriculture s'engage à :

- Aider au placement des producteurs en réalisant un plan de placement.

Les communes s'engagent pour le Marché des Producteurs de Pays ayant lieu sur leur commune, a :

- Mettre à disposition un site marchand suffisamment grand pour accueillir un 10e de producteurs chacun venant avec un véhicule et un stand ainsi qu'un espace d'animation et un espace de dégustation.
- Mettre à disposition un éclairage public suffisant.
- Fournir une solution d'alimentation électrique en triphasée suffisante pour brancher des appareils de cuisson (friteuse, crêpière, four) et le matériel pour l'animation musicale (sono).
- Mettre à disposition des poubelles en nombre suffisant.
- Prendre des dispositions réglementaires et d'assurances préalables pour les Marchés des Producteurs de Pays.
- Signaler le Marché des Producteurs de Pays sur le site, pendant toute la période de réalisation par les banderoles fournies par la Chambre d'agriculture, mise en hauteur et dont le positionnement sera convenu avec la Chambre d'agriculture.
- Dans le cadre d'un Marché des Producteurs de Pays festif, installer des tables et chaises en nombre suffisant préalablement fixé avec le responsable du groupe de producteurs. L'installation devra être finie avant le début du marché.
- Procéder au rangement et nettoyage de l'emplacement du Marché des Producteurs de Pays (les producteurs étant eux chargés de rassembler dans un endroit prédéfini à l'avance avec la mairie l'ensemble des détritus laissés sur place).
- Mettre à disposition un référent joignable durant toute la durée du marché.
- La commune (ou l'intercommunalité si accord entre eux) s'engage à prendre en charge l'animation musicale des marchés. Elle s'acquittera, en outre, des éventuels droits auprès de la SACEM.

Article 5 / La communication

5-1 - les principes

Toute communication faite par les organisateurs sur les Marchés des Producteurs de Pays doit faire référence à la Chambre d'agriculture de l'Hérault. Les organisateurs adressent à la Chambre d'agriculture les parutions établies dans ce cadre.

5-2 - la gestion des outils

La Chambre d'agriculture de l'Hérault met à disposition pour les Marchés des Producteurs de Pays des outils de communication de type banderoles, panneaux directionnels, panneaux identifiant les producteurs, et consommables (affiches, flyers…).

La durée de vie des banderoles du matériel fourni par la Chambre d'agriculture de l'Hérault (hors consommables), est estimée à 5 ans, au-delà desquels son renouvellement à titre gratuit sera étudié.

La Communauté de communes conserve le matériel de communication dans de bonnes conditions, la Chambre d'agriculture de l'Hérault prend en charge la modification du texte.

L'organisateur prend en charge la réparation des œillets ou autre dégradation et remplace la banderole en cas de disparition. Dans ce dernier cas, la Chambre d'agriculture de l'Hérault la lui fournit à prix coûtant.

Le matériel fourni (banderole, panneau directionnel) est restitué à la Chambre d'agriculture de l'Hérault en bon état si les marchés ne sont pas reconduits.

Les panneaux/badges identifiant les producteurs et/ou rubalises :

Ils sont remis aux producteurs du Marché des Producteurs de Pays par la Chambre d'agriculture, les panneaux sont fournis gratuitement et sont restitués par le producteur quand il ne souhaite plus participer à ce marché.

Les consommables :

Des affiches et flyers sont fournis avant le début de la saison par la Chambre d'agriculture. Les communes sont chargées de la mise en place des affiches et de la mise à disposition au public des flyers qu'ils ont demandé pour leur commune. La Communauté de communes est chargée de la distribution des flyers et affiches aux autres communes de la Communauté de communes.

Pour les flyers et affiches transmis au producteur référent, à charge pour ce dernier d'organiser dans les meilleurs délais leur diffusion auprès des autres producteurs (il peut être par exemple décidé que les producteurs participants viennent les chercher chez lui). Chaque producteur assure ensuite lui-même la diffusion de ces flyers et affiches.

5-3 : Les autres relais de communication :

L'organisateur :

Les communes et la Communauté de communes utiliseront les supports dont elles ont la maîtrise (panneau lumineux, journal municipal ...) pour communiquer en saison sur le Marché des Producteurs de Pays.

Par ailleurs, ces parties transmettent aux Office de Tourisme des secteurs concernés et aux correspondants journalistiques locaux, en saison, l'information sur les Marchés des Producteurs de Pays.

La Chambre d'agriculture **:**

Les Marchés des Producteurs de Pays bénéficient de la notoriété du réseau présent dans une quarantaine de départements et 10 régions. La Chambre d'agriculture inscrit les Marchés des Producteurs de Pays de son département sur le site internet national www.marches-producteurs.com, sur son site départemental et en assure la promotion pendant la saison sur sa page Facebook « Bienvenue à la Ferme Hérault ».

Elle communique également par voie de presse et radio sur les Marchés des Producteurs de Pays en amont et pendant la saison.

Article 6 / Le règlement intérieur

Un règlement intérieur pourra préciser les conditions d'accès et d'organisation du Marché des Producteurs de Pays.

Article 7 / Les conditions financières

En contrepartie de l'utilisation temporaire de la marque et de la fourniture des moyens de communication, la Communauté de communes du Lodévois et Larzac s'acquitte de la somme forfaitaire de **2 702 € HT**, règlement effectué à l'ordre de l'agent comptable de la Chambre d'agriculture de l'Hérault sur présentation d'une facture en fin de saison.

Une remise a été appliquée pour les Marchés des Producteurs de pays sur le tarif initial qui était de 4 408 € HT. Cette remise s'explique par la présence de 3 Marchés des Producteurs de Pays fonctionnant en partie en autonomie et dont l'implication de la chambre se limite à la validation des producteurs présents. Ces Marchés sont sur les communes du Caylar, de Lodève et de Soubès.

Article 8 / La durée de la convention
La présente convention est établie pour permettre la bonne réalisation du marché (cf. article 1), sa validité commence à compter de sa signature pour se terminer au 31 décembre 2023.

Fait le .....à .....

En six exemplaires originaux.

Signatures :

<table>
<tr><td>La Chambre d'agriculture de l'Hérault</td><td colspan="2">Les organisateurs locaux</td></tr>
<tr><td>Le Président,</td><td>Le Président de la Communauté de communes du Lodevois et Larzac,</td><td>Le maire du Caylar,</td></tr>
<tr><td></td><td></td><td></td></tr>
<tr><td colspan="3">Les organisateurs locaux</td></tr>
<tr><td>La maire de Lodève,</td><td>Le maire de Saint Jean de la Blaquière,</td><td>La maire de Soubès,</td></tr>
<tr><td></td><td></td><td></td></tr>
</table>

DÉLIBÉRATION N°CC_230615_8 : Convention cadre avec la Chambre de métiers et de l'artisanat de l'Hérault pour la période de 2023 à 2026

VU la délibération n°BC_20180315_01 du Bureau communautaire du 15 mars 2018, relative à la convention cadre avec la Chambre de métiers et de l'artisanat de l'Hérault,

VU l'avis favorable de la commission économie du 18 avril 2023,

CONSIDÉRANT que la Chambre de métiers et de l'artisanat de l'Hérault est un établissement public administré par des artisans qui a vocation à représenter les intérêts généraux de l'artisanat auprès des pouvoirs publics,

CONSIDÉRANT que la Communauté de communes Lodévois et Larzac, dans le cadre sa compétence développement économique, a pour objectif de développer le tissu économique de son territoire en facilitant la création, la reprise, l'installation et le développement des entreprises et notamment des artisans,

CONSIDÉRANT que le partenariat avec la Chambre de métiers et de l'artisanat de l'Hérault peut être renforcé en recherchant une meilleure coordination et optimisation de leurs offres de services respectives dans les domaines suivants :

- la création et le développement des entreprises artisanales, incluant entre autres, l'accompagnement des entreprises dans les actions de développement durable en leur délivrant des labels nationaux de reconnaissance « Eco-défis » et « Répar'acteurs »,
- le foncier et l'immobilier d'entreprise,
- la mutualisation des outils d'analyse et de connaissance du territoire,
- la gouvernance et la mise en œuvre des actions de l'Office du commerce, de l'artisanat et de l'agriculture du Lodévois et Larzac,
- la montée en compétence et l'accompagnement des chefs d'entreprises dans les transitions sociales, environnementales, numériques...,
- la valorisation des métiers avec des actions spécifiques en direction des métiers d'art,

Ouï l'exposé de Jean-Marc SAUVIER et après en avoir délibéré, le Conseil communautaire :

- ARTICLE 1 : APPROUVE la convention cadre avec la Chambre de métiers et de l'artisanat de l'Hérault pour la période de 2023 à 2026,

- ARTICLE 2 : VALIDE le versement d'un soutien forfaitaire de cinq-cents euros (500 €) par dossier, accompagné pour l'attribution des labels « Eco-défis » et « Répar'acteurs » avec un objectif minimal de deux entreprises labellisées par an et un objectif maximal de cinq entreprises par année,

- ARTICLE 3 : AUTORISE le Président, ou son représentant, à effectuer toutes les démarches nécessaires à l'exécution de la présente délibération et à signer tous les documents y afférents, et en particulier la convention annexée à la présente délibération,

- ARTICLE 4 : PRÉCISE que la dépense correspondante est inscrite au budget principal, chapitre 65, article 6574,

- ARTICLE 5 : DIT que le présent acte sera inscrit au registre des actes et sera transmis au service du contrôle de légalité.

VOTE ADOPTÉ À L'UNANIMITÉ

Je certifie, sous ma responsabilité, le caractère exécutoire du présent acte et informe que le présent acte peut faire l'objet d'un recours pour excès de pouvoir devant le Tribunal administratif de Montpellier dans un délai de deux mois, à compter de la notification : le Tribunal administratif peut être saisi par l'application informatique « Télérecours citoyens » accessible par le site internet www.telerecours.fr.

Convention de Partenariat

Entre d'une part,
La Chambre de Métiers et de l'Artisanat de l'Hérault (CMA34), située Zone d'Aménagement Concerté de Pierresvives, 154 rue Bernard Giraudeau, 34080 Montpellier, représentée par Christian POUJOL son Président
Et d'autre part,
La Communauté de communes du Lodévois-Larzac, domiciliée Espace Marie-Christine Bousquet 1 place Francis Morand 34700 Lodève, représentée par Jean-Luc REQUI son Président

Préambule :

Les missions respectives des partenaires s'établissent comme suit :
La chambre de métiers et de l'Artisanat de l'Hérault est un établissement public administré par des artisans qui a vocation à représenter les intérêts généraux de l'Artisanat auprès des pouvoirs publics. Pour défendre et promouvoir les intérêts de l'ensemble des artisans, la CMA 34 remplit les missions suivantes :

- La tenue du fichier consulaire permettant le référencement des entreprises artisanales et la délivrance du titre d'Artisan et de Maître Artisan. Il publie également à travers son observatoire économique des statistiques territoriales sur le tissu économique entrepreneurial.

- Représentation des artisans auprès des pouvoirs publics et instances départementales

- Accompagnement dans les transitions professionnelles : la CMA 34 est agréée pour délivrer la prestation de Conseil en Evolution Professionnelle. Destiné à tous les actifs, ce service gratuit permet d'être conseillé dans une nouvelle orientation professionnelle en facilitant la définition du projet et son financement

- La formation initiale et continue : le centre de formation de la CMA 34 est ouvert à tous les publics avec une offre de formation à la fois technique et entrepreneuriale. Elle dispose d'un CFA de 300 apprenants préparant aux métiers de l'artisanat. Elle déploie sur ses antennes et ses permanences toutes formations répondant aux besoins spécifiques des porteurs de projets ou entreprises installées.

- Insertion sociale : la CMA 34 est un acteur au service de l'inclusion des personnes éloignées de l'emploi par des dispositifs d'aide à l'émergence de projet de création d'entreprise, de découverte des métiers …
  La CMA 34 a été retenue dans le cadre d'un appel à projet du Département de l'Hérault pour accompagner les bénéficiaires du RSA dans leur projet de création d'entreprise. La CMA 34 intervient sur le volet émergence intitulé MOC (Module Orientation Création) qui permet de valider ou de restructurer le projet.
  Cette prestation se décline sur le secteur du SDI Cœur d'Hérault Pic St Loup : Clermont l'Hérault, Lodève et St Mathieu de Treviers.

- Accompagnement de la création ou reprise à la transmission d'entreprise en passant par toutes les phases de son développement : la CMA34 déploie une offre de conseil sur l'ensemble des thématiques managériales (numérique, développement durable, gestion, ressources humaines …)

- Promotion des métiers et de l'excellence artisanale : concours de l'innovation artisanale, labels, salon…

La Communauté de Communes du Lodévois et Larzac a pour objectif de développer le tissu économique de son territoire . Le développement économique est la principale compétence de la Communauté de communes Lodévois et Larzac. La Communauté de communes est à l'écoute des besoins des entreprises et en contact avec les partenaires économiques pour faciliter la création, la reprise, l'installation et le développement des entreprises.
Les élus ont mis en place des équipements pour favoriser l'implantation, la création et le développement d'entreprises. (parcs d'activités économiques, hôtel d'entreprise)

La communauté de communes est en charge de la promotion économique, des relations avec les partenaires économiques, de l'accueil et du conseil pour les projets d'entreprises.

Elle met également en place des actions pour le maintien du commerce de proximité et la promotion des métiers d'arts, qui sont respectivement portées par l'office de commerce de l'industrie de l'artisanat et de l'agriculture (OCIAA)

Selon les données Géométiers, le nombre d'établissements relevant de l'artisanat sur le territoire de la Communauté de Communes du Lodévois et Larzac est de 663 - 325 sur la seule commune de Lodève – dont 13% dans le secteur alimentaire, 41% du bâtiment, 17% de la fabrication et 29% des services.

Article 1 : Objet

La Communauté de Communes du Lodévois et Larzac et la CMA 34 souhaitent renforcer leur collaboration en faveur du développement économique. Dans la recherche d'une meilleure coordination et optimisation de leurs offres de services respectives, les partenaires ont décidé de formaliser leur collaboration dans les domaines suivants :

- ✧ La création et le développement des entreprises artisanales
- ✧ Le foncier et l'immobilier d'entreprise
- ✧ La mutualisation des outils d'analyse et de connaissance du territoire
- ✧ La gouvernance et la mise en œuvre des actions de l'Office du commerce, de l'artisanat et de l'agriculture du Lodévois et Larzac
- ✧ La montée en compétence et l'accompagnement des chefs d'entreprises dans les transitions sociales, environnementales, numériques, etc.
- ✧ La valorisation des métiers avec des actions spécifiques en direction des métiers d'art

La présente convention décline les champs de collaboration

Article 2 : Engagement des parties

2.1- Création et développement d'entreprises

La Communauté de communes du Lodévois et Larzac s'engage à :

- Saisir la CMA 34 de toutes les demandes immobilières concernant les entreprises artisanales
- Associer la CMA 34 à tous les nouveaux projets de création ou d'évolution de zone artisanale ou commerciale
- Orienter aussi bien les créateurs, que les artisans ayant un projet de développement prioritairement vers la CMA 34
- Informer la CMA 34 sur les aides et exonérations possibles sur le territoire
- Coordonner sa mission marketing territorial avec la CMA34

La Chambre de Métiers et de l'Artisanat de l'Hérault s'engage à :

- Recevoir en priorité toutes les personnes ayant un projet relevant du secteur de l'artisanat et orientées par la Communauté de Communes sur son antenne à Clermont l'Hérault ou lors de ses permanences à Lodève, les 2èmes et 4èmes jeudis de chaque mois et le dernier mercredi de chaque mois
- Évaluer la faisabilité des projets d'implantation et des conditions de leur réussite
- Informer les porteurs de projet et les artisans sur les aides et exonérations possibles applicables au territoire, ainsi que sur l'ensemble des services proposés par la Communauté de Communes
- Informer la Communauté de Communes des difficultés rencontrées par les entreprises.
- Coordonner sa mission marketing territorial avec la Communauté de Communes

Un échange d'information permanent sur l'avancement de chaque dossier sera mis en place entre les deux partenaires.

- **Accompagnement des entreprises dans les actions de développement durable**

La CMA 34 s'engage à faire bénéficier aux artisans ressortissants du territoire les différentes prestations liées au développement durable, leur permettant de mettre en place des actions positives pour l'environnement et réductrice de leur impact écologique.

- Les conseillers spécialisés réalisent des diagnostics "Environnement" permettant un état des lieux des actions actuelles, de proposer un plan d'actions puis un suivi de sa mise en œuvre.
- La valorisation de ces bonnes pratiques se traduit par la délivrance de labels nationaux : Répar'Acteurs , Eco-défis, Zéro Déchet. L'accès à ces labels pourra faire l'objet de participation financière de la Communauté de Communes au regard de l'évolution des financements publics obtenus par la CMA 34.

- La valorisation de ces bonnes pratiques se traduit par la délivrance de labels nationaux : Répar'Acteurs, Eco-défis, Zéro Déchet.

La CMA 34 a engagé dès 2020 un programme de délivrance de labels avec une action conjointe de communication sur ces dispositifs.
8 entreprises ont déjà été labellisées sur le territoire
Ce programme ne faisant plus l'objet de financement public, la CMA et la Communauté de communes actent de l'intérêt de le poursuivre pour valoriser les entreprises impliquées dans le développement durable.
La CMA s'engage à labelliser au minimum 2 entreprises par an sur chacun des deux labels suivants :
Label Eco-Défis : Cette opération consiste à valoriser, par l'obtention d'une marque intitulée « **Eco-Défis des commerçants et artisans** », les entreprises qui mettent en place des actions concrètes en faveur du développement durable.
Label Répar'acteurs : Cette opération consiste à promouvoir les métiers de la réparation en valorisant le savoir-faire, en favorisant l'économie de proximité et la réduction de la production de déchets.
La délivrance de ces labels nécessite l'accompagnement de la CMA suivant :

- 1ère visite : identification de la correspondance des pratiques de l'entreprise avec le cahier des charges du label et aide au choix des défis et plus largement préconisation d'actions autour de la thématique environnementale (énergie, mobilité, économie circulaire ...)
- Montage du dossier de labellisation
- Organisation et animation du comité d'attribution
- Délivrance du kit de communication
- Campagne de communication de la CMA autour des entreprises labellisées (intégration sur les évènements de la CMA – stand gratuit sur nos foires et salons -, valorisation de l'entreprise sur les réseaux sociaux et notre site internet).

Le soutien de la Communauté de Communes sera acté sur la base d'un devis (objectif minimal de 2 entreprises labellisées par an) produit par la CMA sur une base forfaitaire de 500 € par label attribué.

La CMA 34 accompagnera également prioritairement les entreprises sur les thématiques suivantes :

- Accompagnement mobilité/ZFE : information sur les dispositifs financiers et aide à la décision des entreprises sur le renouvellement ou l'adaptation de leur véhicule en lien direct ou indirect avec une ZFE.

- Guichet « Renov'Occitanie - Petit Tertiaire » : la CMA 34 a intégré le dispositif France Rénov' et à ce titre conseille les entreprises du petit tertiaire privé dans leurs projets de rénovation énergétique (étude des factures, analyse de la consommation, identification des postes consommateurs, identification de financements pour des travaux de rénovation, etc.).

Les partenaires s'engagent à collaborer sur ces thématiques par :

- La co-organisation d'évènements sous forme de petit déjeuner d'entreprise, de matinales ou d'ateliers pratiques.
- La participation de la Communauté de Communes au comité d'attribution des labels et à leur remise publique

- Une communication sur leurs supports respectifs

- **Accompagnement des entreprises dans leur stratégie numérique**

La CMA 34 s'engage à faire bénéficier aux artisans du territoire les différentes prestations liées au numérique en leur permettant de mettre en place ou d'affiner leur stratégie numérique. Les conseillers spécialisés réalisent des diagnostics numériques (état des lieux de la présence sur internet et des outils utilisés, proposition d'un plan d'action, puis un suivi de la mise en œuvre.)

La CMA Occitanie a tissé un partenariat avec les ateliers Google et co-organise des événements au plus près des territoires.
La CMA 34 et la Communauté de Communes pourront ainsi co-organiser des événements sur la thématique, sous forme de petit déjeuner d'entreprise, de matinales, etc.

- **Accompagnement à la transmission reprise (dispositif OCCTAV)**

Depuis 2018, la CMA 34 anime le dispositif OCCTAV soutenu par la Région Occitanie. Il vise à promouvoir et faciliter la transmission d'entreprises en zone rurale. En tant que territoire éligible, la CMA 34 mène une action ciblée sur le Lodévois-Larzac :

- Permanence mensuelle pour accompagner les cédants et les repreneurs

- Réunions de sensibilisation des chefs d'entreprise souhaitant anticiper leur transmission
- Co-organisation d'événements permettant de rendre plus visibles la nécessaire anticipation des projets de cession d'entreprises

L'objectif est de maintenir les activités et services nécessaires à la population dans les territoires ruraux en préservant la diversité des activités économiques.
La CMA pourra animer toute séance de sensibilisation des dirigeants du territoire sur cette thématique. La Communauté de Communes mettra à disposition ponctuelle une salle pour l'organisation des réunions.

- . *Immobilier – Foncier*

La Communauté de Communes s'engage à :

- Informer la CMA 34 de l'ensemble des nouvelles disponibilités foncières et immobilières de son territoire
- Transmettre à la CMA 34 l'ensemble des mises à jour des informations foncières et immobilières de son territoire.

La Chambre de Métiers et de l'Artisanat de l'Hérault s'engage à :

- Assurer la diffusion de ces informations sur ses différents supports
- Transmettre ces informations à l'ensemble des porteurs de projet candidats à une implantation sur le territoire de la Communauté de Communes
- Assister les porteurs de projet dans le dépôt de demande de financement au titre des dispositifs de la Communauté de Communes (aide à l'immobilier d'entreprise, aide au loyer, aide à l'installation, etc.)
- Emettre un avis sur la faisabilité de demande d'implantation

- *Accès à la commande publique*

La CMA 34 et la Communauté de Communes partagent le même objectif de faciliter l'accès des entreprises à la commande publique et développeront toute initiative en ce sens :

- Délocalisation de l'offre de formation de la CMA sur cette thématique pour élever le niveau de compétence des entreprises dans leur réponse au marché public.
- Co-organisation de rencontre permettant d'informer les entreprises des projections de commandes publiques de la Communauté de Communes.

- *Accès à la formation initiale et continue*

La CMA 34 et la Communauté de Communes pourront initier tout partenariat permettant de rapprocher la formation des bénéficiaires du territoires (demandeur d'emploi, jeunes, chefs d 'entreprise …) et de répondre aux besoins des entreprises du territoire.

- *Valorisation des métiers*

- **Organisation du concours « Artinovart's »**

Le concours « Artinovart's est destiné à promouvoir les démarches innovantes des entreprises artisanales autour de 6 catégories .et de prix spéciaux.
Le prix "Engagement Territorial" récompense les entrepreneurs qui se sont distingués par leur engagement sur leur territoire d'implantation. L'entreprise démontre son implication dans le développement économique de son territoire (exemple : approvisionnement local, participation aux manifestations locales, …) et/ou participe à son rayonnement. Un prix territorial de la CC … sera ainsi décerné à l'occasion de ce concours organisé tous les 2 ans.

- **Organisation du Salon des artisans créateurs de Lodève**

La CMA participe à cet évènement par le relais de sa communication et l'animation d'un stand avec démonstrations et mise en avant des savoir-faire artisanaux du territoire

- **Organisation de manifestations grand public :**

La CMA 34 et la Communauté de Communes pourront étudier tout projet de mise en valeur des entreprises auprès du grand public (salons, marchés, forum des métiers …). Une action auprès des collèges et lycées pourra être engagé dans une perspective de valorisation des métiers et de l'apprentissage

- ***Etudes et Observatoires économiques***

Dans le cadre de sa compétence économique, la Communauté de Communes et la CMA 34 disposent de données statistiques sur l'activité économique de leur périmètre d'intervention

La Communauté de Communes du Lodévois et Larzac s'engage à :

- Signaler à la CMA 34 toute évolution ou mutation de son tissu économique ou du cadre de vie identifiées par ses services.
- Informer la CMA 34 des projets d'implantations commerciales soumis à autorisation préalable de la CDAC.
- A fournir à la CMA 34 une copie des études et travaux ayant trait à l'artisanat qu'elle réalisera ou dont elle fera l'acquisition

La Chambre de Métiers et de l'Artisanat de l'Hérault s'engage à :

- Réaliser pour le compte de la Communauté de Communes, à sa demande, toute étude de sa compétence, notamment en matière de développement commercial ou de création de zones d'activités. Les frais externes d'enquêtes ou de l'achat de données seront à la charge unique de la Communauté de communes. Les travaux de la CMA 34 seront réalisés sur devis.
- Accorder une tarification privilégiée à la Communauté de Communes sur l'application « Géométiers » permettant une édition de données statistiques et qualitatives de l'artisanat sur le territoire.

La Communauté de Communes et la CMA 34 s'engagent à ne pas commercialiser ni diffuser gratuitement auprès d'un tiers ces informations

Article 3 : Mise en œuvre du partenariat

La communauté de communes et la CMA 34 s'engagent à échanger régulièrement sur les différents points de la convention et à convenir de l'organisation d'une réunion semestrielle pour faire un bilan intermédiaire qualitatif.

Article 3 : Engagement financier

Les actions engagées par la CMA 34 pourront faire l'objet d'une contribution financière versée par la Communauté de Communes à partir d'un devis validé par celle-ci portant sur deux domaines :

- Campagne de labellisation des entreprises (éco défis et réparateurs)
- Production de données statistiques relatives à la situation du tissu artisanal

Article 4 : Communication

La Communauté de Communes et la CMA 34 s'engagent à mentionner leur partenariat sur tout support de communication associés à des projets menés en application de la présente convention. Un plan de communication annuel pourra être réalisé conjointement en utilisant les médias locaux notamment

Article 4 : Durée

La présente convention est signée pour une période triennale. Trois mois avant son échéance, les partenaires effectueront l'évaluation de leur collaboration et décideront du renouvellement de la présente convention.

Article 5 : Avenant

Toute modification des conditions ou modalités d'exécution de la présente collaboration sera définie conjointement entre les parties et fera l'objet d'un avenant.

Celui-ci en précisera les éléments modifiés sans que ceux-ci puissent conduire à remettre en cause les objectifs généraux établis à l'article 1er.

Article 6 : Litiges

Les parties s'efforceront de résoudre à l'amiable les différends qui pourraient survenir à l'occasion de l'interprétation ou de l'exécution de l'accord.

A défaut, le litige sera soumis à la diligence de l'une des parties aux juridictions territorialement compétentes.

Fait à le 2023, en deux exemplaires originaux.

La Chambre de Métiers et de l'Artisanat
De l'Hérault
Représentée par son Président
Christian POUJOL
Vice-Président de la CMAR Occitanie

La Communauté de Communes du Lodévois et Larzac
Représentée par son Président
Jean-Luc REQUI

DÉLIBÉRATION N°CC_230615_9 : Convention relative au soutien économique dans le cadre du prix de la très petite entreprise de l'année 2023

CONSIDÉRANT que le tissu économique local est constitué à plus de 95% de Trés Petites Entreprises (TPE), soit des entreprises de moins de dix salariés,

CONSIDÉRANT qu'en 2003, l'Agence économique du SYndicat de DÉveloppement Local (SYDEL) du Pays Cœur d'Hérault et le Club pour la Croissance et la Réussite des Entreprises de Méditerranée (CCREM) avec la Chambre de Commerce et d'Industrie (CCI) de l'Hérault ont fondé le Prix de la TPE, dans l'objectif d'offrir plus de visibilité aux TPE et ainsi valoriser le tissu économique des territoires,

CONSIDÉRANT que ce concours, ouvert à toutes les TPE quel que soit leur secteur d'activité, récompense les chefs d'entreprises en leur délivrant cinq trophées :

- trophée **être** : récompense le chef d'entreprise qui sait réussir malgré l'adversité,
- trophée **faire** : récompense le produit et/ou l'entreprise qui sait montrer l'exemple pour faire face à la crise,
- trophée **piloter** : distingue la capacité à réagir et se projeter du chef d'entreprise, ainsi que de son équipe, vers l'avenir, avec un cap ferme,
- trophée **réinventer** : récompense la capacité d'une entreprise à s'adapter et à se remettre en question pour innover,
- et le **Prix de la TPE** récompensant l'entreprise reconnue unanimement par le jury,

Ouï l'exposé de Jean-Luc REQUI et après en avoir délibéré, le Conseil communautaire :

- ARTICLE 1 : APPROUVE la convention annuelle relative au soutien économique dans le cadre du Prix de la très petite entreprise de l'année 2023,

- ARTICLE 2 : AUTORISE le Président, ou son représentant, à effectuer toutes les démarches nécessaires à l'exécution de la présente délibération et à signer tous les documents y afférents, et en particulier la convention annexée à la présente délibération,

- ARTICLE 3 : IMPUTE la dépense correspondant à la participation à la CCI de l'Hérault pour l'animation et la communication sur le prix de la TPE d'un montant de six-cents euros (600 €) au budget principal, chapitre 65, article 6574,

- ARTICLE 4 : DIT que le présent acte sera inscrit au registre des actes et sera transmis au service du contrôle de légalité.

VOTE ADOPTÉ À L'UNANIMITÉ

Je certifie, sous ma responsabilité, le caractère exécutoire du présent acte et informe que le présent acte peut faire l'objet d'un recours pour excès de pouvoir devant le Tribunal administratif de Montpellier dans un délai de deux mois, à compter de la notification : le Tribunal administratif peut être saisi par l'application informatique « Télérecours citoyens » accessible par le site internet www.telerecours.fr.

CONVENTION ANNUELLE RELATIVE AU SOUTIEN ÉCONOMIQUE
DANS LE CADRE DU PRIX DE LA TPE 2023

ENTRE LES SOUSSIGNÉS

Le Sydel du Pays Cœur d'Hérault, sis 9 rue de la Lucques, Ecoparc – La Garrigue, 34725 SAINT-ANDRE DE SANGONIS, représenté par son président Jean-François SOTO.

La Communauté de communes du Clermontais, sis 20 avenue Raymond Lacombe, Espace Marcel VIDAL, 34800 CLERMONT L'HERAULT, représentée par son président Claude REVEL

La Communauté de communes du Lodévois et Larzac, sis 9 Place Alsace Lorraine, 34700 LODEVE, représentée par son président Jean-Luc REQUI

La Communauté de communes Vallée de l'Hérault sis 2, parc d'activités de Camalcé, 34150 GIGNAC, représentée par son président Jean-François SOTO,

Ayant tous pouvoirs pour agir à l'effet des présentes.

Ci-après dénommée « LES PARTENAIRES »

ET

Le Comité d'organisation du Prix de la TPE représenté par La Chambre de Commerce et d'Industrie de l'Hérault, Sise 32 Grand'Rue Jean Moulin - 34000 Montpellier, Représentée par son Président en exercice Monsieur André DELJARRY

Ayant tous pouvoirs pour agir à l'effet des présentes.

Ci-après dénommée « LA CCI HERAULT »

En vertu de la Délibération n° x du Comité syndical du SYDEL du ,

Et préalablement aux présentes, les parties déclarent ce qui suit.

En ce qui concerne le Prix de la TPE et la CCI HERAULT,

Alors que le tissu économique local est constitué à plus de 95% de Très Petites Entreprises (moins de 10 salariés), aucun prix ne valorisait jusqu'à présent leur travail et leur investissement.

Face à ce constat, l'Agence économique du Sydel du Pays Cœur d'Hérault et le Club pour la Croissance et la Réussite des Entreprises de Méditerranée (CCREM) ont fondé, en 2003, le « Prix de la TPE ».

Depuis, chaque année, ils organisent cette manifestation avec le soutien d'autres structures telles que les CCI d'Occitanie mais également la Fédération des Jeunes Chambres Économiques d'Occitanie (JCE Occitanie) et les Femmes Chefs d'Entreprises d'Occitanie (FCE Occitanie). Leur objectif commun : œuvrer pour le développement économique local.

Cinq Trophées composent le Prix de la TPE :

.Trophée « Être », qui récompense le chef d'entreprise qui sait réussir malgré l'adversité.

.Trophée « Faire » qui récompense le produit et/ou l'entreprise qui sait montrer l'exemple pour faire face à la crise.
.Trophée « Piloter » distingue la capacité à réagir et se projeter du chef d'entreprise, ainsi que son équipe, vers l'avenir avec un cap ferme.
.Le nouveau Trophée : « Réinventer » récompense la capacité d'une entreprise à s'adapter et à se remettre en question pour innover.
.Le **Prix de la TPE** récompensera l'entreprise reconnue unanimement par le Jury.

Au fil des années, le Prix de la TPE a pris de l'envergure et s'est bien implanté sur les territoires de l'Hérault et de la Haute-Garonne.
La CCI HERAULT est le support administratif et financier du Prix de la TPE et en assure le pilotage effectif au travers du Comité d'organisation.

En ce qui concerne le SYDEL DU PAYS CŒUR D'HERAULT
co-fondateur avec le CCREM du Prix de la TPE, il regroupe :
.La Communauté de Communes Vallée de l'Hérault dont le siège est établi
BP15 - 2, parc d'activités de Camalcé - 34150 GIGNAC
.La Communauté de Communes du Clermontais dont le siège est établi
20, Avenue Raymond Lacombe - 34800 CLERMONT L'HERAULT
.La Communauté de Communes Lodévois et Larzac dont le siège est établi :
1, Place Capitaine Francis Morand - 34700 LODEVE

Fortes de valeurs communes, et partageant les mêmes objectifs, les parties se sont rapprochées afin de permettre l'organisation du 20e Prix de la TPE dans les conditions ci-après rappelées.

Ceci étant déclaré, il est passé à la présente convention annuelle de soutien économique.

ARTICLE 1 : OBJET DE LA CONVENTION
La présente convention a pour objet d'encadrer les relations du partenaire et de la CCI HERAULT au travers du Comité d'Organisation du Prix de la TPE dans le cadre de l'organisation de la 20e édition du Prix de la TPE qui se déroulera en 2023 pour se clôturer par une cérémonie finale fin 2023.

ARTICLE 2 : DURÉE DE LA CONVENTION
La présente convention prend effet au jour de sa signature et cesse de produire ses effets le 31 décembre 2023 à minuit.
Elle ne pourra être résiliée, unilatéralement, par chacune des parties, que pour juste motif.
La résiliation sera notifiée par le demandeur à l'autre partie, par lettre recommandée avec accusé de réception, et avec un préavis d'au minimum un (1) mois sous réserve qu'aucune contrepartie convenue n'ait été commencée à être exécutée (ex. : Impression des supports de communications avec les logos des partenaires…).

ARTICLE 3 : ENGAGEMENTS DES PARTIES
Article 3.1 – Engagements de la CCI HERAULT au travers comité d'organisation du Prix de la TPE.
La CCI Hérault s'engage à fournir les prestations suivantes :

- **Présence de votre logo** sur les invitations départementales et l'invitation à la Finale Régionale.
- **Présence de votre logo** sur les diaporamas départementaux et de la Finale Régionale.
- **Présence de votre logo** sur le mur de logos réalisé pour la Finale Régionale.
- **Invitations aux deux cérémonies** : les Départementales et la Finale Régionale du Prix de la TPE.

- **Citation et rappel de votre partenariat lors** :
  - Des remises Départementales.
  - De la remise Finale Régionale.
- **Invitation à remettre un prix** aux lauréats départementaux.
- **Réseaux sociaux :** présence sur la page Facebook et LinkedIn du Prix.

- **Site internet :** présentation de l'entreprise sur le site internet + (1500 caractères - espaces non compris-) + photo + interview du président de la Communauté de Communes.

Article 3.2 – Engagements des PARTENAIRES DU CŒUR D'HERAULT
En contrepartie, les PARTENAIRES DU CŒUR D'HERAULT s'engagent à :

.Verser par tout moyen à leur convenance à la CCI Hérault une contribution financière d'un montant de QUATRE MILLE HUIT CENT EUROS € (4 800,00 €) net, dès signature de la convention et au plus tard le 30 septembre 2023 (cf. RIB ci-dessous).

L'engagement est réparti comme suit :

Pour le Sydel Pays Cœur d'Hérault : participation de 3000€ net
Pour la Communauté de communes du Clermontais, : participation de 600€ net
Pour la Communauté de communes du Lodévois et Larzac, : participation de 600€ net
Pour la Communauté de communes Vallée de l'Hérault : participation de 600€ net

BANQUE POPULAIRE DU SUD				
Titulaire du compte/Account holder **CHAMBRE DE COMMERCE ET INDUSTRIE TERRITORIALE HERAULT** **32 GRANDE RUE JEAN MOULIN** **34944 MONTPELLIER CEDEX 9**	Ce relevé est destiné à être remis, sur leur demande, à vos créanciers ou débiteurs appelés à faire inscrire des opérations à votre compte (virements, paiements de quittances, etc.). Son utilisation vous garantit le bon enregistrement des opérations en cause et vous évite ainsi des réclamations pour erreurs ou retards d'imputation. This statement is intended for your payees and/or payors when setting up Direct debit, Standing orders, Transfers and Payment. Please use this Bank account statement when booking transactions. It will help avoiding execution errors which might result in unnecessary delays.			
Relevé d'identité bancaire / Bank details statement				
IBAN (International Bank Account Number) **FR76 1660 7002 5138 1217 8990 479**				BIC (Bank Identification Code) **CCBPFRPPPPG**
Code Banque **16607**	Code Guichet **00251**	N° du compte **38121789904**	Clé RIB **79**	Domiciliation/Paying Bank **BPS MONTP. ENTREPRISE**

- Fournir son logo (quadri, 300 dpi), 5 lignes de rédactionnel de présentation de l'entreprise, une photo représentative de l'entreprise/de l'activité.

La structure fournira son logo (quadri, 300 dpi) et 5 lignes de rédactionnel de présentation.

ARTICLE 4 - RESPONSABILITÉ
Chaque partie s'engage à faire respecter, par ses propres adhérents ou salariés, les règles mises en place par la présente convention, et ce pour chaque action menée par les parties en exécution de ladite convention de partenariat.
Par ailleurs, chaque signataire s'engage à agir conformément aux bonnes pratiques financières, aux règles de bonne foi et au respect d'autrui.
Le respect de cette clause est une condition essentielle à l'exécution de la présente convention. Le non-respect de la clause entraînerait, de fait, la rupture de la présente convention sans préavis.

ARTICLE 5 - OBLIGATION DE LOYAUTÉ RENFORCÉE
Les parties sont tenues d'une obligation de loyauté renforcée.
Ainsi, au vu de l'esprit et des termes du contrat, les parties s'engagent à exécuter de bonne foi leurs obligations et à privilégier l'esprit de partenariat.
A ce titre, les parties conviennent de toujours passer par l'intermédiaire de la personne ressource, dans chacune des structures, pour communiquer entre elles, ou à défaut de faire le nécessaire pour se tenir informé.

ARTICLE 6 : ASSURANCES
Pendant la durée de l'exécution des présentes, les parties s'engagent à assurer chacune pour leur part, la responsabilité de leurs divers engagements et activités.

ARTICLE 7 : LITIGES ET CONTESTATIONS

Les partenaires s'engagent à recourir à tous moyens propres afin de trouver une solution amiable à d'éventuels litiges pouvant survenir dans l'interprétation ou l'application des clauses de la présente convention avant de soumettre leur différend devant la juridiction compétente, à savoir le Tribunal Administratif de Montpellier.

Fait à Montpellier, le

SUR (cinq) (5) PAGES / Sans renvoi, ni mots nuls, ni ligne barrée
En deux (2) exemplaires originaux/ Un pour Chacune des parties

Pour la CCI Hérault au travers du Comité d'organisation
M. André DELJARRY
Président

Pour le SYDEL Pays Cœur d'Hérault et le Communauté de Communes Vallée de l'Hérault
M. Jean-François SOTO
Président

Pour la Communauté de Communes du Clermontais
M. Claude REVEL
Président

Pour la Communauté de Communes Lodévois et Larzac
M. Jean-Luc REQUI
Président

DÉLIBÉRATION N°CC_230615_10 : Approbation du plan local d'urbanisme de la Commune de Celles

VU le Code de l'urbanisme et en particulier, les articles L151-1 et suivants, L 153-9, L153-21 et R153-20 et suivants,

VU la délibération du Conseil municipal de Celles en date du 6 août 2012 prescrivant l'élaboration du Plan Local d'Urbanisme (PLU) et fixant les modalités de concertation,

VU l'arrêté préfectoral n°2016-I-614 du 16 juin 2016 portant modification des statuts de la Communauté de communes Lodévois et Larzac, suite à la prise de la compétence PLU,

VU les délibérations n°CC_20151217_008 du Conseil communautaire du 17 décembre 2015, relative à la charte de gouvernance définissant les modalités de collaboration entre la Communauté de communes et les communes membres dans le cadre de l'élaboration du PLU intercommunal et n°CC_20160623_03 du Conseil communautaire du 23 juin 2016, relative à l'approbation de la charte de gouvernance définissant les modalités de collaboration entre la Communauté de communes et les communes membres dans l'exercice de la compétence PLU, modifiées par la délibération n°CC_20160725_004 du Conseil communautaire du 25 juillet 2016 et par la délibération n°CC_201112_09 du Conseil communautaire du 12 novembre 2020,

VU les délibérations du Conseil municipal de la Commune de Celles du 26 avril 2018 et n°CC_180606_02 du Conseil communautaire du 6 juin 2018, relatives au débat portant sur les orientations générales du Projet d'Aménagement et de Développement Durables (PADD),

VU les délibérations du Conseil municipal de la Commune de Celles du 2 septembre 2019 et n°CC_191017_04 du Conseil communautaire du 17 octobre 2019, relatives à l'arrêt du PLU et tirant le bilan de la concertation,

VU l'arrêté du Président n°CCAR_200720_015 du 20 juillet 2020 relatif à l'ouverture de l'enquête publique portant sur le PLU de la Commune de Celles, sur la période allant du 24 août 2020 au 28 septembre 2020,

VU le rapport et les conclusions motivées du commissaire enquêteur en date du 11 novembre 2020,

VU les avis des services consultés,

VU les pièces du dossier de Plan Local d'Urbanisme, corrigées afin de tenir compte des réserves des personnes publiques associées et du commissaire enquêteur, telles que présentées dans le document annexé à la présente délibération,

VU la délibération du conseil municipal de Celles en date du 13 avril 2023 validant les pièces du dossier du Plan Local d'Urbanisme et donnant accord à la Communauté de communes Lodévois et Larzac pour la poursuite de la procédure d'élaboration du PLU de Celles,

CONSIDÉRANT que les pièces du dossier du Plan Local d'Urbanisme corrigées ont été mises à disposition par voie dématérialisée dans le dossier de convocation du Conseil disponible dans l'ordre du jour associé à la convocation,

Ouï l'exposé de Valérie ROUVEIROL et après en avoir délibéré, le Conseil communautaire :

- ARTICLE 1 : PREND ACTE des modifications apportées au projet de PLU de la Commune de Celles suite à l'enquête publique et aux réserves formulées par les personnes publiques associées sur le PLU arrêté, ces modifications étant décrites dans le document annexé à la présente délibération,

- ARTICLE 2 : PREND ACTE de la délibération du Conseil municipal de la Commune de Celles donnant l'accord à la Communauté de communes Lodévois et Larzac de poursuivre la procédure d'élaboration du PLU,

- ARTICLE 3 : APPROUVE le PLU de la Commune Celles disponible dans son intégralité par voie dématérialisée dans le dossier de convocation du Conseil disponible dans l'ordre du jour associé à la convocation et décrit dans le résumé non technique annexé à la présente délibération,

- ARTICLE 4 : PRÉCISE que la présente délibération :

- fera l'objet d'un affichage pendant un mois au siège de la Communauté de communes Lodévois et Larzac et en mairie de Celles,
- sera transmise à Monsieur le Préfet,

Je certifie, sous ma responsabilité, le caractère exécutoire du présent acte et informe que le présent acte peut faire l'objet d'un recours pour excès de pouvoir devant le Tribunal administratif de Montpellier dans un délai de deux mois, à compter de la notification : le Tribunal administratif peut être saisi par l'application informatique « Télérecours citoyens » accessible par le site internet www.telerecours.fr.

- la mention de cet affichage sera insérée en caractères apparents dans un journal diffusé dans le département,

- ARTICLE 5 : PRÉCISE que le dossier de PLU approuvé est tenu à disposition du public au siège de la Communauté de Communes Lodévois et Larzac et à la mairie de Celles aux jours et heures habituels d'ouverture, ainsi qu'à la Préfecture, conformément aux articles R153-20 et suivants du Code de l'Urbanisme,

- ARTICLE 6 : PRÉCISE que le dossier de PLU ainsi que les délibérations seront versées sur le Géoportail de l'urbanisme, conformément aux articles L153-30 et R 153-18 du Code de l'Urbanisme,

- ARTICLE 7 : PRÉCISE que la commune n'est pas couverte par un Schéma de COhérence Territoriale (SCOT) approuvé, la présente délibération sera exécutoire à l'issue d'un délai d'un mois à compter de sa transmission en préfecture dans les conditions prévues aux articles L153-24 et L153-25 du Code de l'Urbanisme,

- ARTICLE 8 : AUTORISE le Président, ou son représentant, à effectuer toutes les démarches nécessaires à l'exécution de la présente délibération et à signer tous les documents y afférents,

- ARTICLE 9 : DIT que le présent acte sera inscrit au registre des actes et sera transmis au service du contrôle de légalité.

Pierre-Paul BOUSQUET demande si le plan local d'urbanisme de la Commune de Celles est intégré au plan local d'urbanisme intercommunal. Jean-Luc REQUI confirme que c'est la procédure et rappelle que ce travail permet de faire évoluer le camping sans attendre le plan local d'urbanisme intercommunal.
Pierre-Paul BOUSQUET pense que ce travail ne profite pas aux autres communes de l'intercommunalité. Jean-Luc REQUI insiste que puisque ce travail sera inscrit dans le plan local d'urbanisme intercommunal, ce travail profitera au territoire.
Isabelle PERIGAULT demande pourquoi la Commune de Celles n'est pas soumise aux mêmes contraintes d'urbanisation que les autres communes. Jean-Luc REQUI rappelle que le plan local d'urbanisme de la Commune de Celles intègre les contraintes de préservation du site mais que cela est sans lien avec la prise en compte de surfaces urbanisées sur des Communes comme Soubès ou Le Bosc relativement aux nouveaux risques naturels. Joëlle GOUDAL précise qu'il n'y a pas de nouvelle surface constructible sur des terrains agricoles et que seul le village en reconstruction a été considéré dans ce cadre de zonage. Isabelle PERIGAULT remarque que deux-mille mètres carrés sont en zone à urbaniser au-dessus du village et estime que la superficie donnée à la Commune de Celles est prise sur les surfaces bloquées dans d'autres villages. Joëlle GOUDAL insiste sur le fait que le plan local d'urbanisme de la Commune de Celles ne considère que les habitats existants. Jean-Luc REQUI affirme que la surface annoncée est minime et qu'en aucun cas, cela aurait pu être à défaut d'autres villages. Valérie ROUVEIROL complète sur la nécessité d'avoir pu faire progresser le dossier du camping en site protégé. Jean-Luc REQUI réaffirme que ce travail ne pénalise pas les autres Communes et Joëlle GOUDAL exprime son regret d'entendre de tels propos.

VOTE : 46 POUR, 0 CONTRE, 4 ABSTENTION
ABSTENTION : Sophie PRADEL, Pierre-Paul BOUSQUET, Isabelle PERIGAULT, Alain FALCOU

Je certifie, sous ma responsabilité, le caractère exécutoire du présent acte et informe que le présent acte peut faire l'objet d'un recours pour excès de pouvoir devant le Tribunal administratif de Montpellier dans un délai de deux mois, à compter de la notification : le Tribunal administratif peut être saisi par l'application informatique « Télérecours citoyens » accessible par le site internet www.telerecours.fr.

Tableau des modifications faites suite aux retours des personnes publiques associées et de l'enquête publique

N°	Nature	Thème	Synthèse du contenu	Modifications pour approbation
1	Réserve	Campings	Le règlement Nl des 2 campings doit être modifié afin de n'autoriser que les constructions admises par les articles L111-4 et L122-13 du CU (pas de **constructions nouvelles destinées à l'habitation** et nécessaires au fonctionnement des campings)	Règlement modifié.
2	Réserve	Campings	Par ailleurs, la délimitation de la zone Nl devra être corrigée éventuellement sur la base des périmètres des campings autorisés : environ 5 hectares au lieu des 6,8 du projet. Le PLU définit en **NL un secteur plus important en surface que celui autorisé**, sauf à démontrer qu'un PA autorisé entre-temps.	Les périmètres factuels des campings ont été zonés, ce qui a été accepté par les services de l'Etat lors de la réunion d'arbitrage, sous réserve de non constructibilité.
3	Réserve	Campings	Prendre en compte l'avis ministériel du 14 janvier 2013 sur l'étude de requalification du pôle touristique de la baie des Vaillhès qui avait validé un **nombre de 10HLL**.	La rédaction se confère et souhaite s'en tenir au 4° de l'article R. 111-38 du code de l'urbanisme qui prévoit que dans ce cas, « le nombre d'habitations légères de loisirs doit demeurer inférieur soit à trente-cinq lorsque le terrain comprend moins de 175 emplacements, soit à 20 % du nombre total d'emplacements dans les autres cas »
4	Réserve	Campings	**L'extension d'un camping** doit obtenir un avis favorable de la CDNPS (R111-33 du CU) (site classé)	Lors de la réunion du 10/07/2020 entre la commune, la CCLL, l'UDAP, la Dréal, la DDTM et la Sous-préfecture, le périmètre des zones Nl a été validé sur la base du périmètre actuellement utilisé des deux campings. Lors de cette réunion, le principe de non durcissement du camping des Vaillhès a été exposé (c'est à dire sans constructions nouvelles, ni ajout de HLL).
5	Réserve	Campings	Le règlement d'urbanisme de la **zone Nr** autorise les pontons, passerelles et les « équipements légers » en lien avec une activité nautique du lac, notamment les équipements visant à permettre la mise en place du cabotage sur les rives du lac sous conditions. Cette rédaction devra être modifiée conformément aux dispositions de l'article L 122-13 qui précise que seuls les équipements d'accueil et de sécurité nécessaires à la pratique de la baignade et des sports nautiques sont autorisés. La notion « d'équipements légers » devra être supprimée car non encadrée réglementairement.	Le règlement a été repris pour être strictement conforme avec le code de l'urbanisme.
6	Réserve	Campings	La délimitation de **7 secteurs NR apparait importante**. Il serait opportun de limiter ces secteurs "aux noyaux habités" et maintenir le reste des berges inaccessibles.	La diminution des zone Nr est actée, avec la suppression de la zone en contrebas de la chapelle Notre Dame de Clans.
7	Réserve	Campings	Prendre en compte les attentes de l'**opération grand site**	Les fiches-actions sont citées dans le rapport de présentation.
8	Réserve	Risque inondation	Prendre en compte l'**AZI** : report sur zonage et inconstructibilité	L'AZI est reporté à titre indicatif sur le plan de zonage.
9	Réserve	Risque inondation	Prendre en compte le réseau hydrographique en appliquant un **recul inconstructible de 20m** de part et d'autre des cours d'eau.	Pris en compte dans le règlement et le zonage.
10	Réserve	Salagou	Modifier le règlement sur le secteur du déversoir : "aucune construction nouvelle ou extension, aucun remblai ou affouillement, aucun aménagement comportant d'élément susceptible de faire obstacle aux écoulements"	Ajouté au règlement "sauf travaux nécessaires à l'amélioration des écoulements des eaux"
11	Réserve	Salagou	Reporter la côte **141,6 NGF** qui doit être prise en compte pour la maîtrise de l'urbanisation en zone inondable. Interdire le développement de l'urbanisation dans cette zone (zonage). Dans les secteurs déjà urbanisés, le renouvellement urbain est possible, sous réserve de réduire la vulnérabilité des personnes et des biens. Reporter les côtes sur les zooms.	Intégré sur le plan de zonage. Légende : "Côte NGF 141,6 - report à titre indicatif"
12	Réserve	Salagou	Reporter la côte **143,75 NGF** qui doit être prise en compte pour la gestion de crise. Interdire les ERP accueillant un public vulnérable. Prescrire le rehaussement des planchers.	Intégré sur le plan de zonage. Légende : "Côte NGF 143,75 - report à titre indicatif"

13	Observation ?	Celles	Réaliser au plus tôt une étude paysagère	L'étude paysagère est en cours de validation au moment de l'approbation du PLU.
14	Observation ?	Celles	Intégrer les enjeux naturalistes	Dans son projet la commune impacte très peu de zones naturelles ou agricoles, les aménagements les plus importants étant les équipements publics d'assainissement du village. Ces équipements ont donné lieu à la réhabilitation de 100 mètres linéaires de murs en pierres sèche et (à venir) la création de 50 mètres linéaires supplémentaire et l'entretien d'une prairie naturelle (champ d'épandage). Le maintien et la réhabilitation de murs et pierres sèches, et l'entretien de prairies naturelles sont deux préconisations de l'étude environnementales notamment pour le lézard ocellé.
15	Observation ?	Celles / zone AU	Conditionner l'ouverture à l'urbanisation à une étude paysagère intégrant les enjeux naturalistes et l'adéquation besoins/ressource en eau.	La commune va profiter de l'encadrement naturaliste du SMGS et du CEN-LR comme recommandé dans l'étude environnementale afin de répondre aux mieux aux recommandations de l'autorité environnementales. Lorsque les éléments sont présents dans l'études environnementales, ils seront intégrés aux règlements, par exemple les recommandations pour la zone Nj
16	Observation ?	Celles / AEU	Mettre à jour les annexes sanitaires / eaux usées	Annexes sanataire mises à jour.
17	Observation ?	Pluvial	Prendre en compte le SDAP	L'imperméabilisation des sols représente l'installation des toiture sur les ruines du village qui étaient déjà en partie imperméabilisées, la CCL&L considère que les enjeux du pluvial au vu des aménagements prévus sont traités de façon proportionnée. Les aménagements historiques du pluvial dans le village ont été restaurés suite aux travaux de viabilisation comme cela a été recommandé lors de la CDNPS du 12 avril 2018 sur la déclaration préalable de viabilisation.
18	Observation ?	Celles / AEP	Mettre à jour les annexes sanitaires / eau potable	- Le réseau d'eau potable a été réalisé lors du printemps 2020, les annexes sanitaires sont mises à jour. La justification du projet de développement avec les disponibilités en eaux sont en cours part l'autorité compétente (le SIEL) : « Les sources de Payrol, ressource principale du SIEL et de l'UDI de Payrol, alimentant la commune de Celles, sont en cours de régularisation.
19	Observation ?	Risque feu de forêt	Intégrer la carte d'aléa dans le diagnostic	Carte intégrée dans le diagnostic.
20	Observation ?	Risque feu de forêt	Préconisations sur le village de Celles : OLD, défense incendie, DECI..	Des réunions fréquentes sont réalisées avec le SDIS. Les préconisations définitives seront intégrées dans le PLUi.
21	Observation ?	Risque feu de forêt	Compléter le règlement A/N	Pris en compte dans les règles générales.
22	Observation ?	Risque feu de forêt	Joindre la carte des OLD	
23	Observation ?	Forêt	Intégrer des EBC (cf n°48)	Le domaine forestier du Céberoux a été intégré en EBC.
24	Observation ?	Règlement A/N	Modifier le règlement : - hauteur et emprise au sol max, - n'autoriser que les extensions d'habitations	Les extensions des constructions dans les zones A, Ap et N seront autorisées dans une limite de 30% de la surface de plancher et non de l'emprise au sol. La limite maximum de 100m2 et de la hauteur maximum de 8m seront rajoutées.
25	Observation ?	Emplacements réservés	Compléter la liste avec n°13 et n°14	Les emplacements réservés seront actualisés, il s'agit des ER 13 et 14 qui correspondent à des parcelles privées traversées par des routes / chemins publics.
26	Observation ?	Eléments de patrimoine	- intégrer la liste dans le règlement et le n° dans le zonage - ajouter ND des Clans et le lavoir de Celles - faire réf au permis de démolir (R421-18CU) - préciser les attentes règlementaires (texte cité)	Les éléments de paysage sont repérés sur le plan de zonage, et la chapelle de Notre Dame de Clans et le lavoir sont ajoutés au titre de ces éléments de paysage (L151-23° du Code de l'Urbanisme).
27	Observation ?	SUP	Clarifier la présentation, ajouter 2 SUP et faire un plan.	Une cartographie des servitudes d'utilité publique est ajoutée
28	Observation ?	Plan de zonage	Améliorer la présentation et compléter le contenu.	Le plan de zonage est complété par les Zoom à l'échelle 1/1000 des zones NI
29	Observation ?	Rapport de présentation	Nombreuses modifications, parmi lesquelles : - mettre à jour l'analyse de la consommation foncière - mettre à jour les données démo et les besoins en logements - **actualiser le diag agricole** - diverses mentions et rédactions à compléter..	Les données sont réactualisées à l'appui des diagnostics réalisés récemment par le SCoT et le PLUi. Les données agricoles sont actualisées avec une étude interne des usages agricoles communaux et de leurs potentiels (3.6.1 Observation a4 de chambre agriculture du 28/01/2020).

30	Observation ?	PADD	Modifications rédactionnelles et harmonisation PADD	Pris en compte.
31	Réserve	Salagou	Prendre en compte les précisions annexées concernant le Salagou (côtes, marnage, déversoir, rôle hydraulique etc..)	Cf n°10, 11, 12
32	Observation	Eau	Incohérence entre le RP et les annexes sur les captages et leurs périmètres	Les amendements du CD 34 sont ajoutés à l'étude environnementale.
33	Observation	Eau	Mentionner le PGRE 2018	Les amendements du CD 34 sont ajoutés à l'étude environnementale.
34	Observation	Tourisme	Apporter des compléments au RP : chemins rando, parking, boucles VTT, pêche, OGS et tourisme durable etc...	Les amendements du CD 34 sont ajoutés à l'étude environnementale.
35	Observation	Emplacements réservés	Cf n°25 + supprimer ER 1, 10, 11 etc (qui sont déjà propriété publique).	Les emplacements réservés sont actualisés, il s'agit des ER 13 et 14 qui correspondent à des parcelles privées traversées par des routes / chemins publics.
36	Observation	Changement de destination	Evoqué dans le règlement pas pas repéré dans le zonage : harmoniser.	Retiré du règlement (pas de changement de destination)
37	Observation	Carte ENS	Carte et intiutlé légende des propriétés publiques à modifier (ENS) "Propriété publique du département de l'Hérault - Espace naturel sensible"	Les amendements du CD 34 sont ajoutés à l'étude environnementale.
38	Réserve	Ressource EAU	Justifier adéquation besoins / ressource.	cf n18 / annexes sanitaires
39	Réserve	Raccordement AEP	Modifier la rédaction du règlement U/AU	Fait.
40	Réserve	Raccordement AEP	Modifier la rédaction du règlement A/N	Fait.
41	Réserve	Baignade	Ajouter dans le RP le point de baignade surveillée du Mas de Riri (p25)	Fait.
42	Observation	Diag agricole	Compléter le diag agricole : occupation des sols, dynamique socio-démo, carte du potentiel agricole, recensement des besoins/projets, desserte, irrigation, diversification et agrotourisme.	Les diag PLUi et SCoT apportent quelques éléments sur l'occupation du sol, l'irrigation, le potentiel, les projets/besoins.
43	Observation	EE	Compléter l'EE sur les incidences notables sur l'environnement (ponton, réseau AEP, cimetière...). Justifier le choix et présenter les mesures d'évitement, de réduction ou de compensation. S'appuyer sur les préco de l'étude environnementale.	La commune va profiter de l'encadrement naturaliste du SMGS et du CEN-LR comme recommandé dans l'étude environnementale afin de répondre aux mieux aux recommandations de l'autorité environnementales. Lorsque les éléments sont présents dans l'études environnementales, ils seront intégrés aux règlements, par exemple les recommandations pour la zone NJ.Dans son projet la commune impacte très peu de zones naturelles ou agricoles, les aménagements les plus importants étant les équipements publics d'assainissement du village. Ces équipements ont donné lieu à la réhabilitation de 100 mètres linéaires de murs en pierres sèche et (à venir) la création de 50 mètres linéaires supplémentaire et l'entretien d'une prairie naturelle (champ d'épandage). Le maintien et la réhabilitation de murs et pierres sèches, et l'entretien de prairies naturelles sont deux préconisations de l'étude environnementales notamment pour le lézard ocellé.
44	Observation	RNT	Produire un résumé non technique de l'EE.	Fait
45	Observation	Indicateurs suivi	Finaliser le dispositif de suivi	Ce dispositif pourrait être mis en place au vu des données mobilisées dans le diagnostic et l'EIE. Le PLUi étant en phase d'arrêt, le suivi du PLU risque de ne pas être d'actualité.
46	Observation	Conso foncière	Mettre à jour, harmoniser / PADD les données de la conso foncière	Fait
47	Observation	Espèces PNA	Identifier les incidences sur les espèces PNA	Fait
48	Observation	protection esp naturels	Protéger de façon plus stricte les flancs boisés du plateau de l'Auverne (EBC?) (cf n°23)	La zone est en grande partie inconstructible.
49	Observation	Zones humides	Repérer les zones humides (et prendre les mesures de protection)	Les zones humides sont identifiées et cartographiées au vu de l'article L151-23 du code de l'urbanisme. La commune et la CCL&L considèrent que les restrictions en Ap, et en N suffisantes, seules les extensions limitées à 30% non plus de l'emprise mais de la surface de plancher de 30% maximum seront autorisées, ainsi que les équipements publics.
50	Observation	Assainissement	Démontrer l'absence d'incidences de l'ANC.	Fait dans les annexes sanitaires.
51	Observation	Risque	Prendre en compte le risque de ravinement / ruissellement	Fait de façon proportionnée dans le projet d'aménagement.
52	Observation	Risque	Prendre en compte le risque de submersion dans le RP (étude de danger et révision en cours, rehaussement du niveau du lac à mentionner) et le reglement	Pris en compte dans le règlement et le zonage.
53	Observation	Risque	Justifier la bonne défense contre l'incendie	Fait dans les annexes sanitaires.
54	Observation	ENR	Recommande d'adopter des règles incitatives pour les ENR	Non retenu.
55	Observation	GES	Impact du projet sur la hausse des GES	Fait.
56	Enquete publique	zone A	Décaler la zone A sur les parcelles 132-134 : Enquete publique Clémence Galtier	Fait

Approuvé le 15 juin 2023

CELLES



PLU

Résumé non technique

Pièce n°1-2

1 - DESCRIPTION RAPIDE DE LA COMMUNE 5

a) SITUATION GÉOGRAPHIQUE 6

b) QUELQUES DONNÉES COMMUNALES 7

Démographie communale 7

Description de l'habitat 9

Localisation de l'activité économique 9

Espace agricole 10

Voiries et déplacements 10

2 - PRESENTATION ET JUSTIFICATION DU PROJET D'AMENAGEMENT ET DE DEVELOPPEMENT DURABLES, DU RÈGLEMENT 12

a) Le PADD, Projet d'Aménagement et de Développement Durables 13

b) L'O A P, Orientation d'Aménagement et de Programmation 16

c) Le Règlement écrit 16

La zone urbaine est dite zone « U » 17

Zone d'urbanisation future , dite AU 18

Les zones agricoles dites A 18

Les zones naturelles et forestières dites N 20

d) Autres Éléments sur le Document Graphique du Zonage 22

Emplacements réservés 22

Éléments du paysage et du patrimoine à protéger 22

3- INCIDENCES SUR L'ENVIRONNEMENT 24

a) CONSIDERATIONS GENERALES 25

b) CONSIDÉRATIONS SPÉCIFIQUES 25

1 Forme urbaine et économie du foncier : 25

2 Maintien de la valeur écologique du territoire : 25

3 Préservation de l'agriculture : 26

4 Intégration au grand paysage : 26

5 Prise en compte du patrimoine architectural et urbain 26

.6 Énergies renouvelables et implantation des constructions 26

7 Pollution et qualité de l'air 26

8 Nuisances 26

Principaux sigles

ABF : Architecte des bâtiments de France.
ALUR : Accès au logement et à un urbanisme rénové (loi du 20 février 2014).
AOC : Appellation d'origine contrôlée.
ARS : Agence Régionale de Santé.
AVAP : Aire de valorisation de l'architecture et du patrimoine.
CCL&L : Communauté de communes Lodévois & Larzac.
CDPENAF : Commission départementale de protection des espaces naturels, agricoles et forestiers.
CLIRE : Climat et résilience (loi du 22 août 2021).
DOO : Document d'orientation et d'objectifs (du SCoT).
EIE : Etat initial de l'environnement.
ELAN : Evolution du logement, de l'aménagement et du numérique (loi du 23 novembre 2018)
EPCI : Etablissement public de coopération intercommunale.
ENR : Energie renouvelable.
ERP : Etablissement recevant du public.
DREAL : Direction régionale de l'environnement, de l'aménagement et du logement.
INSEE : Institut national de la statistique et des études économiques.
OAP : Orientation d'aménagement et de programmation.
PADD : Projet d'aménagement et de développement durables.
PCAET : Plan climat air-énergie territorial.
PCH : Pays Cœur d'Hérault.
PGRE : Plan de Gestion de la Ressource en Eau.
PLU(i) : Plan local d'urbanisme (intercommunal).
PPR : Plan de prévention des risques.
RDDECI : Règlement départemental de défense extérieure contre l'incendie.
RGP : Recensement général de la population (INSEE).
SAGE : Schéma d'aménagement et de gestion des eaux.
SDAGE : Schéma directeur d'aménagement et de gestion des eaux.
SCoT : Schéma de cohérence territoriale.
SIG : Système d'information géographique.
SRADDET : Schéma régional d'aménagement, de développement durable et d'égalité des territoires.
SRCAE : Schéma régional du climat, de l'air et de l'énergie.
SRU : Solidarité et renouvellement urbains (loi du 13 décembre 2000).
STECAL : Secteur de taille et de capacités d'accueil limitées.
TVB : Trame verte et bleue.
ZNIEFF : Zone Naturelle d'Intérêt Ecologique, Faunistique et Floristique.
ZH : Zone humide.

Introduction

L'élaboration d'un PLU est encadrée par le Code de l'urbanisme. A ce titre, il convient de retenir les quelques éléments suivants :

- L'article L110 du code de l'urbanisme énonce les principes politiques nationales d'aménagement et d'urbanisme.
La loi n° 2010-788 du 12 juillet 2010 d'Engagement national pour l'Environnement a complété les dispositions du droit de l'urbanisme dans le sens d'une intégration plus poussée du développement durable.

Il est à souligner que la législation en matière d'urbanisme a fortement évolué ces dernières années , avec l'entrée en vigueur de deux lois :
- la loi ALUR, loi pour l'Accès au logement et à l'Urbanisme rénové,
- la loi sur l'Avenir de l'Agriculture de l'Alimentation et de la Forêt.

Le présent rapport de présentation du PLU, comme de toutes les autres pièces techniques du dossier de PLU a été conçu en tenant compte de toutes les dernières évolutions juridiques affectant le code de l'urbanisme (sauf celles survenant après août 2019).

Le projet de PLU a été arrêté par délibération du Conseil communautaire le 17 octobre 2019. Ce dossier arrêté a ensuite fait l'objet d'avis des personnes publiques associées puis a été soumis à une enquête publique.

Un dossier de PLU comprend plusieurs pièces :

- un rapport de présentation, dans lequel se trouve un diagnostic territorial, l'analyse de l'état initial de l'environnement, les explications de choix retenus pour établir le PADD (projet d'aménagement et de développement durables) et le présent résumé non technique.
- un projet d'aménagement et de développement durables (PADD)
- une orientation d'Aménagement de de Programmation (OAP)
- le règlement écrit et graphique (ce dernier étant communément appelé « plan de zonage »)
- les annexes qui intègrent notamment les servitudes d'utilité publiques et les informations utiles sur les risques.

S'il s'agit bien d'un projet à l'échelle communale, il convient de noter que la communauté de communes du Lodévois et Larzac (CCL&L) a pris la compétence urbanisme en cours d'élaboration et est donc devenue la collectivité porteuse de ce projet. Il est également rappelé que le dossier a été conçu en partenariat avec les personnes publiques associées dans la limite de leurs compétences respectives , mais aussi en tenant compte de procédures connexes (PLUi en cours d'élaboration, avis du syndicat mixte en charge du Schéma de Cohérence Territoriale, ou encore de la commission départementale de Protection des Espaces Naturels Agricoles et Forestiers).

1

DESCRIPTION RAPIDE DE LA COMMUNE

a) SITUATION GÉOGRAPHIQUE

La commune de Celles se situe au Nord Est du département de l'Hérault dans la région du Languedoc Roussillon. Sa superficie est de 757,30 hectares. Son altitude varie de 90 à 340 mètres.
Elle se trouve au sud du Causse du Larzac et couvre environ 1/3 des rives du lac du Salagou, dans un large triangle Lodève, Clermont l'Hérault, Bédarieux. Elle est à une quarantaine de kilomètres de l'agglomération Montpelliéraine et à 35 kilomètres de Béziers, villes rapidement joignables par l'autoroute A 75.
C'est une commune qui a la particularité d'être « disloquée » de par la création du lac artificiel du Salagou et du fait d'un relief qui ne permet de relier les berges du lac au nord du territoire que par deux petits vallons. Cette topographie peut expliquer le faible développement de la commune mais lui conserve un cachet remarquable.
L'ensemble territorial se compose de 5 entités paysagères :
- Les noyaux "habités" et riverains (le bourg de Celles, le hameau des Vailhés, le Mas de Riri, et le camping de la baie des Vailhés),
- le lac du Salagou (ses rives et ses abords),
- le plateau de L'Auverne
- les flancs boisés et ravinés des reliefs,
- le vallon du Ronel et enfin la Lergue (sa ripisylve et sa rive cultivées).

La commune est entièrement classée au titre du paysage (loi du 2 mai 1930), depuis 2003 au sein d'un territoire classé de plus de 9000 Km2 qui fait l'objet d'une Opération Grand Site « Cirque de Mourèze et Lac du Salagou ».



Situation de la commune, source IGN

b) QUELQUES DONNÉES COMMUNALES

Démographie communale

La commune fait partie du canton de Clermont l'Hérault, de la communauté de communes du Lodévois Larzac, du Syndicat mixte de la Vallée du Salagou et du Pays Cœur d'Hérault.

Son évolution démographique est redevenue positive à partir du milieu des années 1970 alors qu'elle était négative depuis les années 1930 (exode rural), mais précisons surtout qu' entre 1967 et 1970 le départ important des habitants provoqué par la mise en eau de la vallée fut à l'origine de la baisse brutale du nombre d'habitants.

A contrario après 1974 sont arrivés des habitants répartis pour la plupart entre les deux entités construites, le hameau des Vailhés et le Mas de Riri. Il est à noter que la population actuelle est jeune et majoritairement féminine. Les moins de trente ans représentent 40% de la population. Le nombre d'actifs est en régression mais le taux de chômage est négligeable.

Cette évolution est similaire à celle observée au niveau du canton et du département qui ont connu une forte croissance de leur population depuis 1975.

Par ailleurs la commune se caractérise par l'accueil d'une population estivale importante en campings et chambres d'hôtes qui peut avoisiner les 1000 personnes, soit près de 30 fois la population permanente.


Vallon de la RD148E5
ou de la baie des Vaïlhès
A75
La Lergue
La Roubieu
D148E5
Vallon de la RD148
ou du Ronel
D148
Le Ronel
Cébérou
Ieuzède
Plateau de l'Auvenne
L A C D U S A L A G O U
Salagou
La Sure
Rouens
Mont Redon
Barrage du Salagou

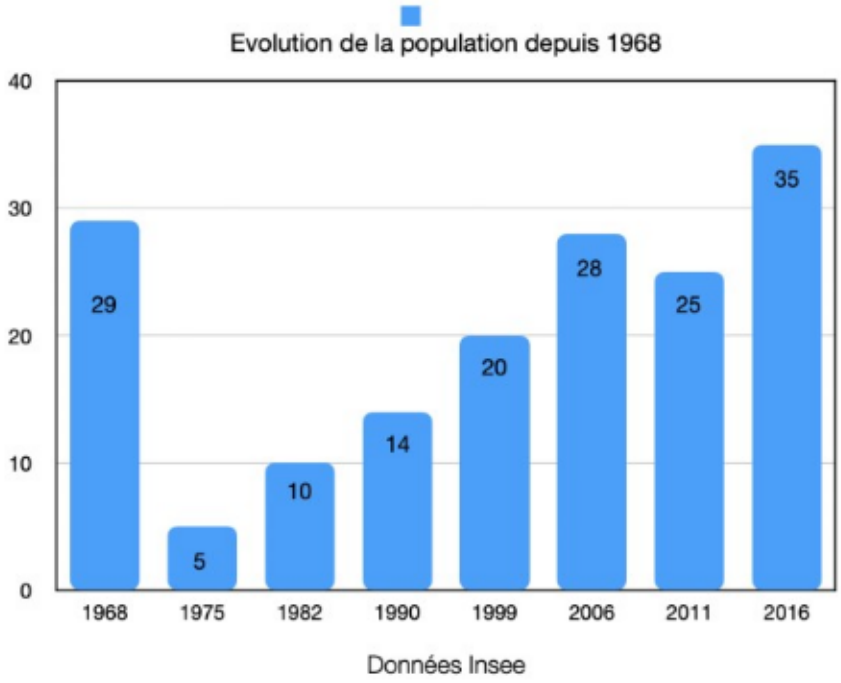

Description de l'habitat

Le nombre de logements ne cesse de croître et la commune comptabilise 9/10ème du parc en résidences principales. Le nombre de résidences secondaires est négligeable et le nombre de logements vacants nul.
Par contre on peut souligner un nombre de ruines très important à Celles, principalement localisées dans le village.
Depuis 2014 on peut constater que le mode d'occupation des logements s'est modifié et la proportion de propriétaires est devenue majoritaire.
Si la plupart des logements datent d'avant les années 1950, ils ont dû être rénovés, reconstruits et ont fait l'objet de nombreuses extensions.
La commune ne compte pas de logement social mais deux appartements communaux sur le village de Celles.
Le marché immobilier est tendu du fait de la rareté de logements disponibles, de la qualité du site très recherché et de sa position géographique.

Localisation de l'activité économique

Le principal secteur d'activité de la commune est la construction qui représente 1/3 de l'ensemble des entreprises, suivi de près par le secteur des services aux particuliers et de commerce, transports, hébergement et restauration (25%) puis service aux entreprises (12,5%).

On ne trouve aucune activité industrielle ou de santé.
La commune accueille sur son territoire deux campings, qui concentrent l'essentiel de l'activité économique.

Espace agricole

Il couvre environ 130 hectares soit 15 à 20% du territoire communal.
C'est un espace traditionnellement pastoral mais aussi viticole sur lequel on trouve aujourd'hui deux exploitants en élevage ovin.
Le territoire cellois est une terre de prédilection pour l'accueil de projets de diversification et de complémentarité agricole de type touristiques (gîtes, fermes pédagogiques, balades équines.)

La fréquentation importante, les infrastructures existantes (sentiers de randonnées pédestres, équestres et vélo) font l'objet d'un encadrement pour en améliorer la gestion par le Syndicat Mixte du Salagou et la communauté de communes.

L'espace de forêt publique correspond au territoire départemental et couvre environ 10 hectares de pins et de vieux boisements de chênes.

Voiries et déplacements

Les voies principales :
I- La RD148 qui traverse la commune et permet de desservir l'ensemble des noyaux habités et rallier l'A75 qui vient de Millau au Nord pour aller sur Montpellier au Sud, Clermont l'Hérault et Béziers à l'ouest.
- La RD1485 permet d'accéder à la baie des Vailhés et constituait la route entre Lodève et Clermont l'Hérault avant la création du lac.
- Un chemin qui longe la Lergue pour aller à Saint Fréchoux à l'est.
Par ailleurs, il existe différentes routes de desserte spécifiques vers des lieux précis,
- le Mas de Riri, le hameau des Vailhés dont la voie se prolonge par une piste non goudronnée qui longe le plateau de L'Auverne sur son flanc sud et rejoint le Mas Audran.
Enfin la commune est dotée d'un réseau de chemins et sentiers supports des déplacements dits "doux", l'objectif étant de limiter l'altération du patrimoine naturel et écologique particulièrement remarquable.
L'équipement automobile est relativement important, au moins une voiture par ménage. Les besoins en déplacements sont importants, courses alimentaires, écoles, etc..
Celles ne dispose pas d' arrêt de bus sur le territoire communal. Un arrêt desservi durant l'été seulement et situé sur la commune du Puech à la baie des Vailhés est utilisable, il est destiné à rendre accessible les bords ouest du lac aux Lodévois et éventuellement Montpelliérains non motorisés.

Elle ne dispose pas d'aires de stationnement officielle mais de 5 parkings principaux (Mas de Riri, hameau des Vailhés, Notre Dame des Clans, Baie des Vailhés, village de Celles).



Cartographie du réseau viaire de la commune, source IGN

2

PRESENTATION ET JUSTIFICATION DU PROJET D'AMENAGEMENT ET DE DEVELOPPEMENT DURABLES, DU RÈGLEMENT

a) Le PADD, Projet d'Aménagement et de Développement Durables

Le Projet d'Aménagement et de Développement Durables (PADD) est la nouveauté essentielle dans le contenu du Plan local d'urbanisme (PLU) par rapport à celui d'un Plan d'Occupation des Sols (POS).
Il exprime les choix de la collectivité en ce qui concerne son développement futur (démographique, économique, agricole, environnemental) et son expression spatiale dans le cadre du document d'urbanisme.

Les objectifs se situent à une échelle de temps d'environ 10 ans avec des implications pouvant aller bien au-delà.

Au travers de son PADD, la commune de Celles traduit sa volonté de réorganiser son territoire , au niveau humain, économique et géographique. Elle se donne vocation pour favoriser un développement démographique régulier, modéré en accord avec ses composantes agricoles et environnementales ainsi que ses capacités d'accueil.

Elle va mettre en place un territoire "des hommes" avec la reconstruction du village de Celles, la structuration du hameau des Vailhés, la réorganisation des campings du Mas de Riri et de la baie des Vailhés en même temps que l'amélioration de leur insertion paysagère.

Elle revisite son organisation territoriale en réarticulant l'ensemble de l' espace communal "disloqué" par la création du lac.
Elle favorise le pastoralisme sur le plateau de l'Auverne et la rive droite de la Lergue tout en participant activement à la maîtrise de la fréquentation touristique des abords du lac du Salagou.

La mise en place du PLU s'accompagne d'une qualification des opérations à réaliser par les biais d'une Orientations d'Aménagement et de Programmation (OAP).

Soucieuse de continuer à accueillir un développement urbain, mais sans remettre en cause les équilibres naturels de la commune, le Projet d'Aménagement et de Développement Durable se traduit par des OPA déclinées en plusieurs axes :

- Orientations générales des politiques communales en matière d'aménagement, d'équipement, d'urbanisme, d'habitat.

- Choix et priorités de la commune en matière de transports, déplacements, sécurité routière , équipements divers et réseaux;

- Orientations générales des politiques communales, en matière d'environnement, d'espaces naturels remarquables et sensibles, du paysage.

Le projet majeur de la commune est de réhabiliter le hameau historique de Celles, qui avait été vidé de ses habitants lors de la mise en eau du Lac, ce qui représente à long terme l'accueil de 120 nouveaux habitants. L'objectif démographique est d'atteindre environ 200 habitants à l'horizon 2040 ce qui correspond à un taux de croissance de 17,5% à 18%. Cet objectif a permis de définir

les équipements nécessaires au plan sanitaire. Cet accueil démographique se fera sans consommation de terre agricole ou naturelle, puisqu'il s'agira de restaurer les ruines encore présentes dans le hameau. La commune privilégie l'accueil de populations actives et d'activités productives au sein du village, en souhaitant éviter au maximum la spéculation touristique et foncière.
La capacité de la commune étant limitée, ces prévisions intègrent le surplus d'accueil généré en période estivale.
Les propriétés communales présentes dans l'intégralité du village de Celles et dans l'espace central des Vailhés constituent une garantie qui permettra de nouveaux aménagements cohérents et de qualité.
Par ailleurs, les propriétés départementales aux abords du lac permettent d'envisager des aménagements, dans une éthique commune de cohérence et de qualité, relatifs aux transports, déplacements et stationnement

Carte de Synthèse des axes et objectifs du PADD

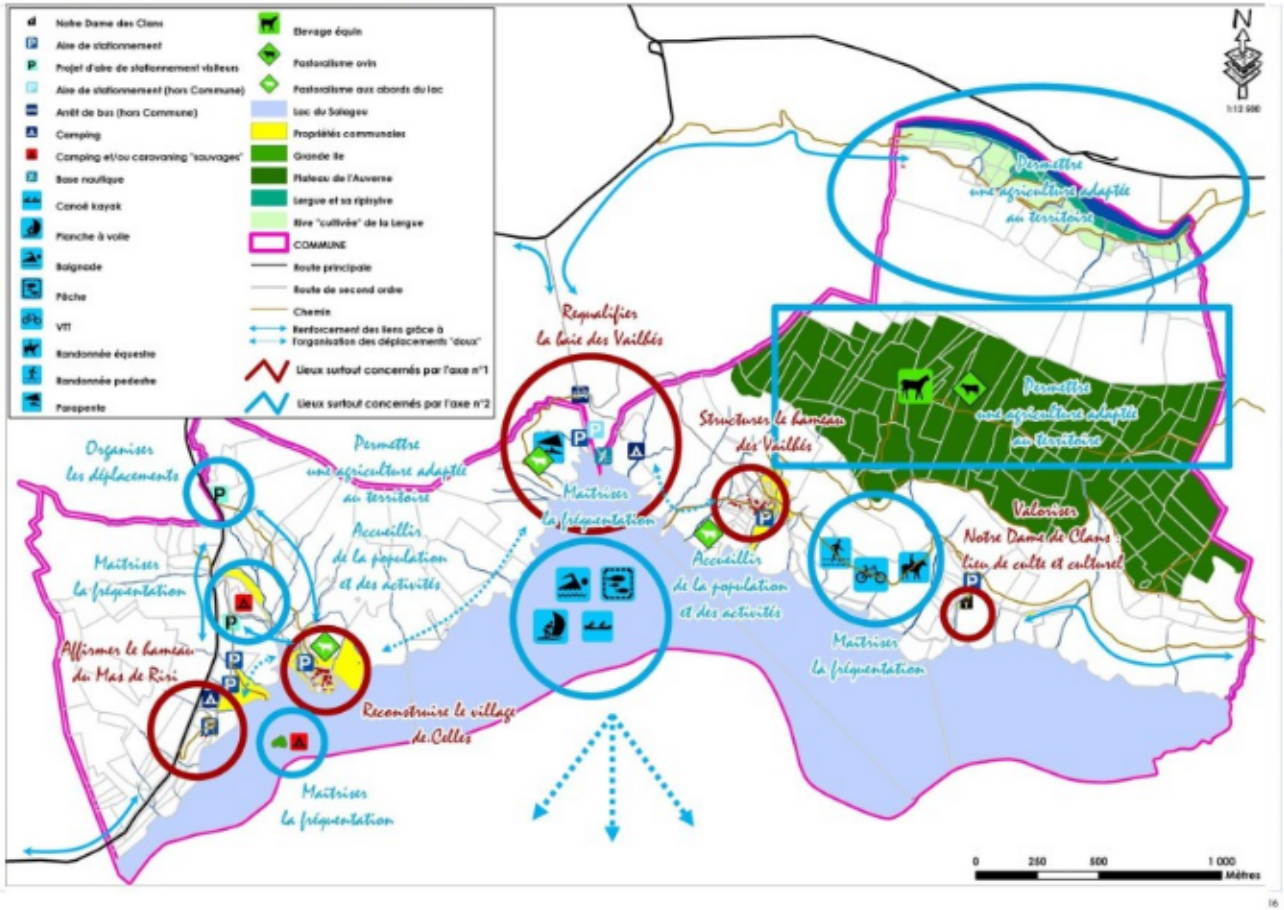

b) L'O A P, Orientation d'Aménagement et de Programmation

En lien avec le PADD, dans les secteurs présentant des enjeux en matière de développement urbain (zones à urbaniser et opérations d'ensembles sur toutes ces zones), la collectivité a défini des principes d'aménagement pour optimiser et encadrer l'urbanisation de ces ensembles. Ces espaces à enjeux, font donc l'objet de trois thématiques principales : accès aux parkings, espaces publics et patrimoine. Les objectifs concernés par les OAP seront donc la reconstruction du village de Celles, la structuration du hameau des Vailhés, la maîtrise de la fréquentation du site et l'organisation des déplacements .

c) Le Règlement écrit

En lien avec les éléments développés dans le point suivant sur le zonage, le PLU comprend un règlement local d'urbanisme se calant au mieux sur les caractéristiques du bâti existant et encadrant les possibilités d'évolution du bâti ou les constructions nouvelles.
Le règlement encadre l'urbanisation sur 3 grands types de zones :

- **La zone urbaine (U),** qui concerne :
    - Le hameau historique de Celles : celui-ci a vocation a être intégralement réhabilité et à accueillir une extension limitée de son urbanisation, au nord.
    - Le hameau des Vailhés, qui ne connaîtra pas d'extension de l'urbanisation mais qui pourra voir certaines parcelles densifier l'urbanisation (notamment extensions, annexes).

  L'ensemble de la zone urbaine dispose d'un règlement patrimonial très ambitieux sur la qualité extérieure des constructions, justifié par la qualité initiale du bâti et des sites et par la présence du Grand Site de France.
- **La zone agricole (A)** qui est majoritairement inconstructible (zone indicée Ap), sauf certains secteurs identifiés pour leur potentiel d'accueil d'activités agricoles. Cette maîtrise de la constructibilité dans la zone A se justifie par la préservation des grands paysages.
- **La zone naturelle (N)** qui restera en très grande partie inconstructible pour préserver les paysages et l'environnement. Les deux campings sont zonés en zone naturelle loisirs (Nl) pour permettre le maintien et le développement limité des activités existantes. Le camping des Vailhés fait l'objet d'un secteur de taille et de capacités d'accueils limitées (STECAL) pour permettre l'implantation d'une pataugeoire. Cette implantation est justifiée par le besoin de montée en gamme de ce camping, qui permettra de pérenniser son activité et de le requalifier qualitativement.

d) Le Règlement Graphique (« Zonage »)

La zone urbaine est dite zone « U »

Elle couvre les parties du territoire déjà urbanisées, et les secteurs où les équipements publics existants ou en cours de réalisation ont une capacité suffisante pour desservir les constructions à implanter.

A l'intérieur de cette zone ont été prévus 3 secteurs UA, UAa, UAb qui ont pour objectif d'interdire l'hébergement hôtelier et le commerce (excepté en zone UAa) afin de favoriser un habitat et des activités à l'année. L'aménagement de piscines sera aussi proscrit en raison de ressources d'eau limitées dans le contexte local.

Zone d'urbanisation future , dite AU

Ce sont les secteurs pouvant être ouverts à l'urbanisation lorsqu'ils sont à la périphérie directe de la zone U et justifient un aménagement de l'ensemble en harmonie avec la silhouette du territoire construit.
Ainsi pour finaliser la silhouette de « coquille Saint Jacques » du village de Celles une parcelle au Nord de 1707 m2 est classée en zone AU et sera soumise aux mêmes règles que la zone U.

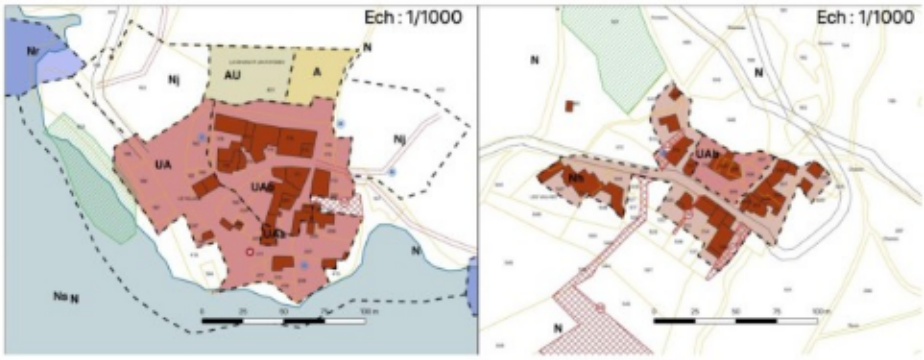

extrait du rapport de présentation : localisation des zones urbaines et à urbaniser (sans échelle)

Les zones agricoles dites A

La zone A correspond à l'ensemble du territoire communal non urbanisé et non arboré. Ces zones couvrent le plateau de L'Auverne et la rive droite de la Lergue qui seules présentent un potentiel de terres important avec bâtis agricoles possibles en continuité de ceux existants déjà et ne pouvant être disjoints de l'exploitation.
Elle se re-découpe en un secteur Ap qui en représente la plus grande partie, soit une zone agricole à protéger sans constructibilité agricole possible.
De façon générale, la zone agricole est inconstructible. Des enclaves permettant la construction en zone A ont été identifiées pour maintenir et développer les activités agricoles existantes ou pour permettre l'installation d'activités agricoles lorsque que la zone y est propice.

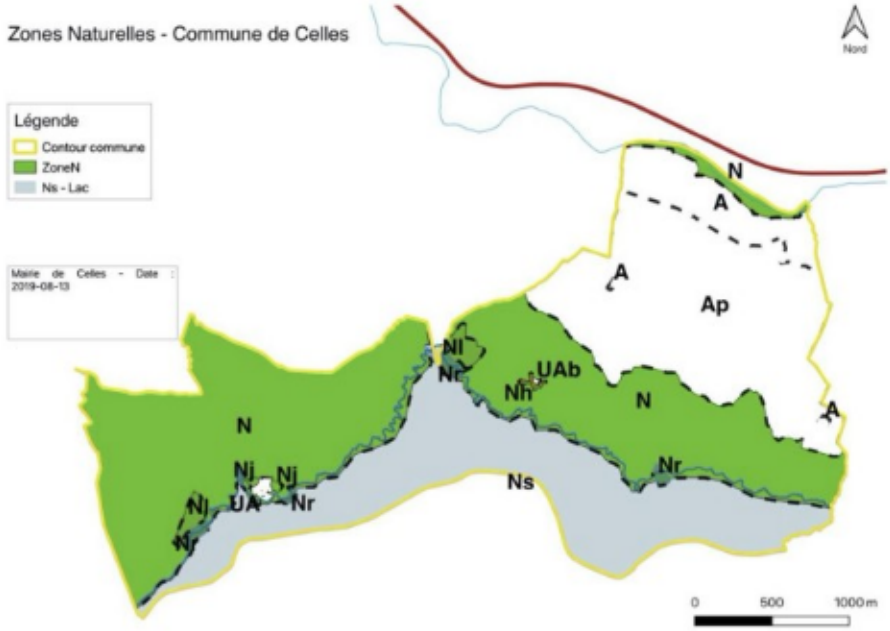

Carte 39 : La zone N

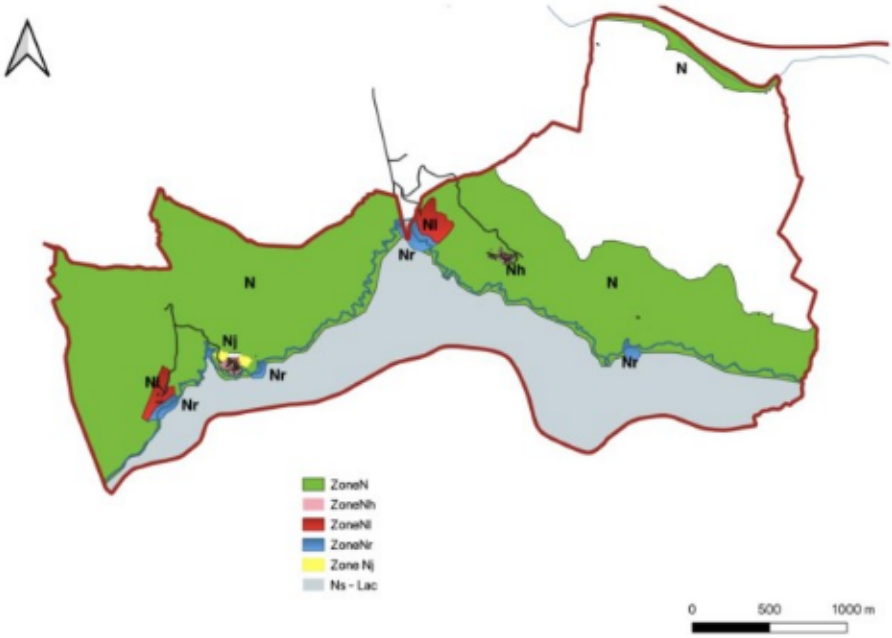

Carte 40 : La zone N et ses secteurs N, Nh, Nj, Nl, Nr et Ns

extrait du rapport de présentation : localisation des zones naturelles (sans échelle)

Les zones naturelles et forestières dites N

Ces zones englobent les espaces naturels proprement dits : flancs boisés de l'leuzède, du Cébérou , du plateau de l'Auverne et de la Lergue.
Elles se composent de différents secteurs pouvant englober des espaces habités et faisant l'objet d'activités économiques comme une partie du hameau des Vailhés (secteur Nh, Naturel habité), du Mas de Riri et de la baie des Vailhés (secteur Nl, Naturel de loisir) puisqu'ils ont disposés à s'intégrer de manière croissante dans l'environnement.
Elles concernent des poches le long des rivages en vue d'aménagement légers (pontons) ou de jardins potagers près des zones construites (secteurs Nr NJ et Ns).
L'ensemble de ces zones couvre environ 550 hectares, soit 70% du territoire de la commune.

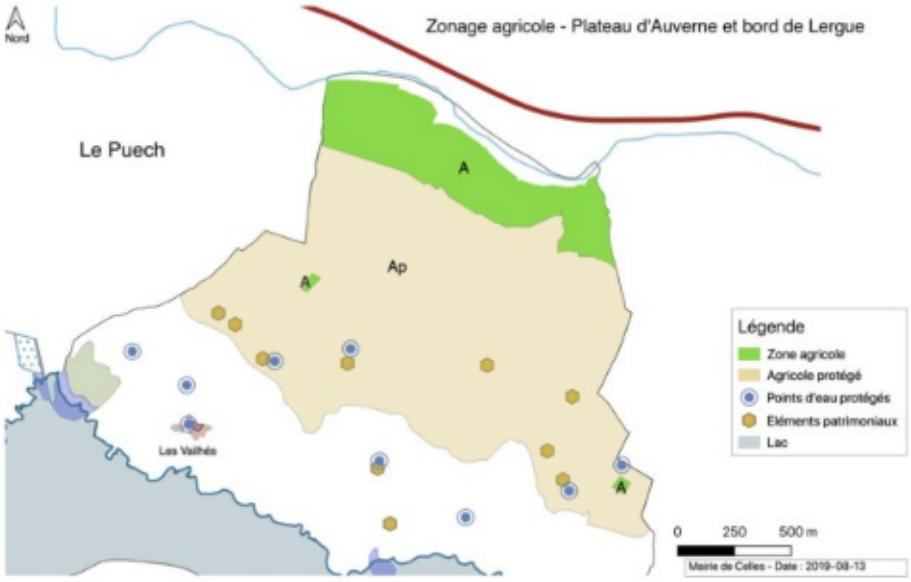

Carte 37 - Zone Agricole et le secteur Agricole protégé

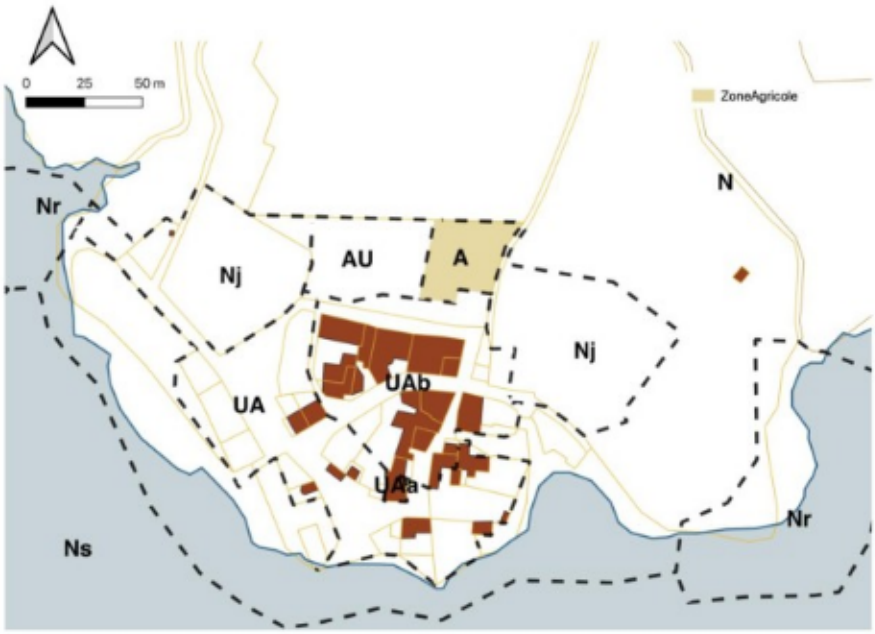

Carte 38 - Zone Agricole au village de Celles

extrait du rapport de présentation : localisation des zones agricoles (sans échelle)

d) Autres Éléments sur le Document Graphique du Zonage

Emplacements réservés

Ils concernent principalement la protection de la ressource en eau (sources, fontaines, puits, forage), la création ou la requalification d'espaces et équipements publics (espaces verts, station d'épuration et cimetière) et enfin les déplacements instaurés aux Vailhés entre les constructions et pour l'accès au lac.
Ils sont listés et localisés sur le plan de zonage :

Emplacements réservés

Numéro	Nom	Superficie m²) ER	Bénéficiaire
01	Espace vert et accès au cirque de verdure	257	Commune
02	Ancienne fontaine des Vailhés	1476	Commune
03	Passage piéton et accès public au puits	137	Commune
04	Station d'épuration des Vailhés	3788	Commune
05	Passage piéton entre construction aux Vailhés	35	Commune
06	Accès piéton Sud-Est au lac	187	Commune
07	Puits en pierre sur le plateau de l'Auverne	1622	Commune
08	Source des Clans	1050	Commune
09	Forage plateau Auverne limite com Est	1054	Commune
10	Route d'accès au village de Celles	525	Commune
11	Chemin des Ornets	2200	Commune

Éléments du paysage et du patrimoine à protéger

Ils s'adressent à des éléments repérés comme remarquables pour leur mise en valeur en fonction de leur nature ou au titre du code de l'urbanisme.
Toute destruction ou dégradation, même partielle, en sont interdites.
32 éléments ont été identifiés et protégés comme éléments remarquables sur l'ensemble de la commune. Ils sont localisés sur le plan de zonage et font l'objet d'une courte fiche décrivant leur caractère remarquable et donc les modalités de leur préservation dans le rapport de présentation.

1) Ancienne charbonnière
2) Mas d'Engal
3) Calvaire du village
4) Petite capitelle
5) Capitelle et ensemble de murs de pierre
6) 2 capitelles et ensemble de murs de pierre
7) Capitelle voute sur socle carré
8) Ancienne métairie des Clans
9) Vestige de croix de Notre Dame des Clans
10) Capitelle voute sur socle carré près de la limite communale Est
11) Capitelle voûte à niveaux
12) Capitelle voûte
13) Route d'accès au village de Celles

14) Chemins des Omets
15) Réservoir du lavoir du village
16) Puits du village n°1 (au Nord-Ouest du tissu bâti)
17) Forage du village
18) Puits du village n°2 (à l'Est du tissu bâti)
19) Puits du village n°3 (au Sud du tissu bâti)
20) Réservoir d'eau au Nord-Ouest du hameau des Vailhés
21) Ancienne fontaine des Vailhés (au Nord du hameau)
22) Puis du hameau des Vailhés
23) Réservoir d'eau en pierre au Nord-Est du hameau des Vailhés
24) Réservoir d'eau en pierre sur le plateau de l'Auverne
25) Source des Clans
26) Source en bord de chemin à l'Est de Notre Dame des Clans
27) Réservoir d'eau en pierre près de la limite communale Est
28) Forage en limite communale Est
29) Ile, ancien château de Celles
30) Futaie de frênes et roselière
31) Oliveraie des Vailhés
32) Lergue et sa ripisylve

3

INCIDENCES SUR L'ENVIRONNEMENT

a) CONSIDERATIONS GENERALES

L'échelle des objectifs de développement de la commune et la volonté de s'inscrire en continuité des tissus bâtis existants induit des incidences du PLU sur l'environnement au travers de diverses thématiques réglementaires à traiter .
Les atteintes à l'environnement seront celles habituelles à toute urbanisation :
- augmentation des trajets automobiles avec leurs impacts en matière de nuisances, pollution et insécurité
- Augmentation de la consommation d'énergie par l'arrivée de nouveaux ménages et nouvelles activités.

b) CONSIDÉRATIONS SPÉCIFIQUES

1 Forme urbaine et économie du foncier :

- L'économie de l'espace a une incidence directe sur l'agriculture et sur la biodiversité d'où la nécessité d'établir un document de planification urbaine veillant à éviter gaspillage et étalement urbain.
- Compte tenu du particularisme du territoire cellois cette analyse est succincte. L'espace urbain sera limité à la reconstruction du village-bourg sur ses ruines, aucune extension n'étant envisagée ni sur le hameau des Vailhés ni sur les campings. La seule programmation mentionnée est une parcelle au nord du village qui est bloquée en attendant une modification de PLU futur.
- Proportion des zones U et AU : une analyse chiffrée de chaque zone et secteur du PLU constituera le point de départ notamment vis-à-vis des indicateurs de suivi, sachant qu'il n' y a pas de document d'urbanisme antérieur.
- Le projet politique de réhabilitation du village de Celles intègre les préoccupations environnementales en favorisant les installations habitat +activité dans le village, limitant ainsi les déplacements et les gaz à effet de serre.

2 Maintien de la valeur écologique du territoire :

- un projet favorable à la biodiversité, favorisant l'accroissement et la protection d'espèces animales et végétales par l'organisation d' accès, de déplacements et en encadrant et limitant la fréquentation .
Ce projet sera particulièrement soucieux de la protection d'espaces naturels et d'essences identifiés selon les normes de Natura 2000, de la charte du Salagou et du DOCOB Salagou
- une prise en compte des continuités écologiques identifiées dans le schéma régional de Cohérence écologique (SCRE) dans des zones préservées classées en zones A ou N

3 Préservation de l'agriculture :

L'objectif est de permettre une agriculture adaptée au territoire en n'autorisant la constructibilité d'habitations qu'à des conditions restrictives et bien précises.
Cette démarche favorise la qualité et profitera au fonctionnement de petites structures agricoles.

4 Intégration au grand paysage :

Le paysage a été un véritable outil d'analyse mettant en avant les problématiques et les enjeux paysagers et d'organisation harmonieuse de l'espace. Il a pour objectif de limiter la constructibilité anarchique sur les différents pôles urbains de la commune et d'encourager le respect des règles architecturales définies par des architectes "experts sites classés" et relayées dans un "règlement" du SMGS et de s'y référer (par exemple les couleurs de façades, recommandations disponibles en mairie.)
De même les places de stationnement seront en revêtement non imperméabilisé et intégreront des éléments paysagers afin de limiter leur impact sur le paysage.

5 Prise en compte du patrimoine architectural et urbain

Si le PLU n'est pas approprié pour « faire de l'architecture » il peut permettre par son règlement de garantir une qualité architecturale remarquable.
Le patrimoine architectural est un enjeu fort dans le PLU, un volet de l'OAP est consacré à la sauvegarde des éléments de façade remarquables.

.6 Énergies renouvelables et implantation des constructions

Le PLU réglemente fortement l'installation d'énergies renouvelables sur la commune en raison du classement du site au titre du paysage. Néanmoins l'installation sur le bâti existant est possible mais demandera une validation des autorités compétentes. Une étude paysagère complémentaire au PLU doit définir les prescriptions d'installation.

7 Pollution et qualité de l'air

Celles appartient au secteur géographique « Nord Hérault » qui ne dispose d'aucune station permanente de mesure de la qualité de l'air compte tenu de son caractère très rural.
Le seul point noir serait la partie nord avec la proximité de l'autoroute A75 et son trafic automobile. Cependant la commune tient compte de ces préoccupations en envisageant des déplacements « doux », des transports en commun et la volonté de favoriser l'auto partage et des limitations de stationnement dans les villages.

8 Nuisances

Le territoire est peu impacté par la problématique du bruit lié aux transports terrestres car peu d'infrastructures routières sinon l'autoroute A75. Ainsi seuls les abords de la Lergue et la seule habitation de Font de Rives sont impactés.
Le hameau des Vailhés est lié à toute activité bruyante des berges du lac du Salagou qui s'y réverbère, ainsi l'activité touristique qui peut engendrer des nuisances sonores en été.

DÉLIBÉRATION N°CC_230615_11 : Avenant n°1 à la convention de l'opération programmée d'amélioration de l'habitat et de renouvellement urbain sur le périmètre de l'opération de revitalisation de territoire de la Commune de Lodève

VU le code de la construction et de l'habitation, notamment ses articles L. 303-1, L. 321-1 et suivants, R. 321-1 et suivants,

VU le règlement général de l'Agence Nationale de l'Amélioration de l'Habitat (ANAH),

VU la circulaire n°2002-68/UHC/IUH4/26 relative aux opérations programmées d'amélioration de l'habitat et au programme d'intérêt général, en date du 8 novembre 2002,

VU le Plan Départemental d'Action pour le Logement des Personnes Défavorisées (PDALPD), signé en mars 2017,

VU la convention de délégation de compétence du 1er janvier 2018 conclue entre l'État et le Conseil départemental de l'Hérault, délégataire des aides à la pierre, en application des articles L. 301-5-1 et L. 301-5-2 du code de la construction et de l'habitation,

VU la convention pour la gestion des aides à l'habitat privé du 25 mai 2018 conclue entre le délégataire et l'Agence Nationale de l'Amélioration de l'Habitat,

VU les délibérations n°CC_210708_24 du Conseil communautaire du 8 juillet 2021 et n°CM_210706_7 du Conseil municipal du 6 juillet 2021 validant la convention d'Opération de Revitalisation de Territoire (ORT) mise au point suite à l'avis de la commission régionale d'engagement et des partenaires, convention signée avec les partenaires le 16 juillet 2021 à Lodève,

VU la délibération n°CC_211216_7 du Conseil communautaire du 16 décembre 2021 approuvant la convention de l'Opération Programmée d'Amélioration de l'Habitat et de Renouvellement Urbain (OPAH-RU) sur le périmètre de l'Opération de Revitalisation de Territoire (ORT) de la commune de Lodève pour la période de l'année 2022 à l'année 2027,

VU l'avis de la Commission Locale d'Amélioration de l'Habitat (CLAH) du 13 avril 2023, en application de l'article R. 321-10 du code de la construction et de l'habitation,

VU l'avis favorable du délégué régional de l'ANAH en date du 11 mai 2023,

VU la délibération n°CP/150523/A/22 de la Commission permanente du Conseil départemental de l'Hérault du 15 mai 2023 validant l'avenant n°1 à la convention d'OPAH-RU sur le périmètre ORT de la commune de Lodève,

CONSIDÉRANT que pour la revitalisation des centres-villes et la rénovation de l'habitat, l'ANAH finance certains porteurs de projet dans le cadre d'un Dispositif d'Intervention Immobilière et Foncière (DIIF) ou d'une Vente d'Immeuble à Rénover (VIR) : ces deux dispositifs d'aides de l'ANAH partagent l'objectif final d'une vente de logements réhabilités afin de redonner de l'attractivité et du dynamisme aux centres des villes concernées, dans un but de mixité sociale, en mettant en œuvre une accession sociale à la propriété ou une mise en location à travers un conventionnement,

CONSIDÉRANT que sur la période de l'année 2022 à l'année 2027, la mobilisation des financements VIR et DIIF de l'ANAH est prévue sur cinq immeubles (parcelles) identifiés et regroupés dans deux îlots, permettant la production d'environ quinze logements,

Ouï l'exposé de Valérie ROUVEIROL et après en avoir délibéré, le Conseil communautaire :

- **ARTICLE 1 : APPROUVE** l'avenant n°1 à la convention d'OPAH-RU sur le périmètre ORT de la commune de Lodève relatif à la mobilisation des financements VIR et DIFF pour une liste d'immeubles identifiés,

Je certifie, sous ma responsabilité, le caractère exécutoire du présent acte et informe que le présent acte peut faire l'objet d'un recours pour excès de pouvoir devant le Tribunal administratif de Montpellier dans un délai de deux mois, à compter de la notification : le Tribunal administratif peut être saisi par l'application informatique « Télérecours citoyens » accessible par le site internet www.telerecours.fr.

- ARTICLE 2 : AUTORISE le Président, ou son représentant, à effectuer toutes les démarches nécessaires à l'exécution de la présente délibération et à signer tous les documents y afférents, et en particulier l'avenant annexé à la présente délibération,

- ARTICLE 3 : DIT que le présent acte sera inscrit au registre des actes et sera transmis au service du contrôle de légalité.

VOTE ADOPTÉ À L'UNANIMITÉ

Je certifie, sous ma responsabilité, le caractère exécutoire du présent acte et informe que le présent acte peut faire l'objet d'un recours pour excès de pouvoir devant le Tribunal administratif de Montpellier dans un délai de deux mois, à compter de la notification : le Tribunal administratif peut être saisi par l'application informatique « Télérecours citoyens » accessible par le site internet www.telerecours.fr.

Opération Programmée d'Amélioration de l'Habitat et de Renouvellement Urbain avec volet copropriétés en difficulté

AVENANT N°1 A LA CONVENTION

La présente convention est établie :

Entre la Communauté de communes Lodévois et Larzac, maître d'ouvrage de l'opération programmée, représentée par Monsieur Jean-Luc Réqui, Président,
l'État, représenté en application de la convention de délégation de compétence par **Kléber Mesquida, Président du Conseil Départemental de l'Hérault,**
l'Agence nationale de l'habitat, établissement public à caractère administratif, sis 8 avenue de l'Opéra 75001 Paris, représentée en application de la convention de délégation de compétence par **Kléber Mesquida, Président du Conseil Départemental de l'Hérault** et dénommée ci-après « Anah»,
le Conseil Départemental de l'Hérault représenté par Kléber Mesquida, Président.

Vu le code de la construction et de l'habitation, notamment ses articles L. 303-1, L. 321-1 et suivants, R. 321-1 et suivants,
Vu le règlement général de l'Agence nationale de l'habitat,
Vu la circulaire n°2002-68/UHC/IUH4/26 relative aux opérations programmées d'amélioration de l'habitat et au programme d'intérêt général, en date du 8 novembre 2002,
Vu le Plan Départemental d'Action pour le Logement des Personnes Défavorisées, signé en mars 2017,
Vu la convention de délégation de compétence du 01/01/2018 conclue entre le Conseil Départemental de l'Hérault et l'Etat, délégataire des aides à la pierre, en application de l'article L. 301-5-1 (L.301-5-2),
Vu la convention pour la gestion des aides à l'habitat privé du 25/05/2018 conclue entre le délégataire et l'Anah,
Vu la signature de la Convention ORT valant OPAH-RU en date du 16 juillet 2021 entre la communauté de communes, la ville de Lodève et les partenaires,
Vu la délibération de l'assemblée délibérante de la collectivité maître d'ouvrage de l'opération, en date du 15/06/2023, autorisant la signature du présent avenant,
Vu l'avis de la Commission Locale d'Amélioration de l'Habitat, en application de l'article R. 321-10 du code de la construction et de l'habitation, en date du 13/04/2023,
Vu l'avis du délégué de l'Anah dans la région Occitanie en date du 11/05/2023,

Il a été exposé ce qui suit :

Objet de l'avenant n°1 : Mobilisation des financements VIR et DIFF de l'Anah

Pour la revitalisation des centres-villes et la rénovation de l'habitat, l'ANAH finance certains porteurs de projet dans le cadre d'un dispositif d'intervention immobilière et foncière (DIIF) ou d'une vente d'immeuble à rénover (VIR).
Ces deux dispositifs d'aides de l'Anah partagent l'objectif final d'une vente de logements réhabilités afin de redonner de l'attractivité et du dynamisme aux centres des villes concernées, dans un but de mixité sociale, en mettant en œuvre une accession sociale à la propriété ou une mise en location à travers un conventionnement. Ils se distinguent cependant l'un de l'autre par leurs caractéristiques.

✧ Définitions et caractéristiques des financements VIR et DIFF

La vente d'immeubles à rénover :

- **Objectif :** Permettre la revalorisation d'îlots d'habitat vacants et dégradés par des opérations d'acquisition d'immeubles à rénover. Les travaux de réhabilitation sont réalisés par le propriétaire vendeur (porteur de projet) et financés en percevant les sommes des acquéreurs des logements.
- **Principe :** Le régime VIR s'applique aux immeubles bâtis existants, identifiés par la collectivité porteuse du programme opérationnel de l'ORT ou de l'OPAH-RU. Ces propriétaires qui ont acquis le bien identifié en vue de la revente des logements en cohérence avec le PLH, le projet urbain, le public visé et dans le respect de la mixité sociale, s'engagent à réaliser des travaux de rénovation dans les délais fixés au contrat. Attention : Sont exclus du champ d'application de ce régime, les travaux d'agrandissement ou de restructuration complète de l'immeuble assimilables à une reconstruction.
- **Caractéristique de l'opération éligible au financement de l'Anah :**
  L'opération doit porter sur (conditions cumulatives) :
  - un immeuble entier affecté majoritairement à l'usage d'habitation principale (plus de 50 % des lots ou à défaut 50 % des surfaces de plancher), en amont de l'opération et à son terme,
  - qui est vacant ou dégradé (situation d'habitat indigne – péril, insalubrité- ou de dégradation, déclaration d'utilité publique d'opération de restauration immobilière),- faisant l'objet d'une réhabilitation globale,
  - permettant un gain énergétique correspondant aux conditions cumulatives suivantes : un saut d'au moins deux étiquettes énergétiques et l'atteinte après travaux de l'étiquette énergétique « D », au minimum.
- **Caractéristique du porteur de projet :** Tout porteur de projet, conformément à l'article R. 321-12 14 du Code de la Construction et de l'Habitation (CCH).
- **Aides aux travaux de l'Anah :** Le taux maximal de l'aide pouvant être attribué au porteur est fixé à : 25 % pour un plafond subventionnable de 1 000 € HT/ m² plafonné à 900 000 € HT par immeuble, soit une subvention maximale de 225 000 € par immeuble.
- **Intérêt du régime VIR :** Protection de l'acquéreur final sur l'exécution des travaux et le délai de réalisation. Un seul maître d'ouvrage – le propriétaire vendeur – qui reste maître d'ouvrage jusqu'à la réception des travaux.

Le dispositif d'intervention immobilière et foncière :

- **Objectif :** Permettre la revalorisation d'îlots d'habitat vacants et dégradés par des opérations d'acquisition, de réhabilitation et de portage locatif des biens avant revente répondant à un objectif de mixité sociale.
- **Caractéristique de l'opération éligible au financement de l'Anah :**
  L'opération doit porter sur (conditions cumulatives) :
  - L'opération doit porter sur (conditions cumulatives) : - un immeuble entier affecté majoritairement à l'usage d'habitation principale (plus de 50 % des lots ou à défaut 50 % des surfaces de plancher), en amont de l'opération et à son terme,
  - qui est vacant ou dégradé (situation d'habitat indigne – péril, insalubrité- ou de dégradation, déclaration d'utilité publique d'opération de restauration immobilière),- faisant l'objet d'une réhabilitation globale,
  - permettant un gain énergétique correspondant aux conditions cumulatives suivantes : un saut d'au moins deux étiquettes énergétiques et l'atteinte après travaux de l'étiquette énergétique « D », au minimum.
- **Caractéristiques du porteur de projet :** Tout porteur de projet, conformément à l'article R. 321-12 10°bis du Code de la Construction et de l'Habitation (CCH).
- **Aides aux travaux de l'Anah :** Le taux maximal de l'aide pouvant être attribué au porteur est fixé à : 25 % pour un plafond subventionnable de 1 000 € HT/ m² plafonné à 900 000 € HT par immeuble, soit une subvention maximale de 225 000 € par immeuble.

- **Intérêt de la DIIF :** Un seul maître d'ouvrage sur toute la durée du dispositif, ce qui facilite la gestion des difficultés opérationnelles d'un tel montage.

✧ Objectifs quantitatifs

Sur la période 2022 à 2027, la mobilisation des financements VIR et DIIF de l'Anah est prévue sur 5 immeubles (parcelles) regroupés dans 2 îlots, permettant de produire environ 15 logements. L'ensemble des immeubles fait partie du périmètre d'OPAH-RU de la commune de Lodève qui est identique aux contours du périmètre ORT.
Les crédits Anah à mobiliser sur les aides VIR et DIIF sont estimés à 245 000 € d'ici la fin de la convention d'OPAH-RU.
Les éléments chiffrés et la localisation des immeubles concernés sont détaillés en annexes du présent avenant.

✧ Objectifs de peuplement

Le périmètre de l'ORT inclus celui du QPV qui recouvre le centre-ancien de Lodève. En plus d'une concentration de publics multipliant les fragilités socio-économiques, le centre-ancien regroupe une forte proportion de logements vacants et dégradés.

La VIR et le DIIF sont mobilisés dans le but de réinvestir ce type d'immeubles et résorber la vacance de logement, contribuant à renforcer la polarité du centre-ancien par l'habitat au plus près des services, commerces et équipements.

Le rééquilibrage du peuplement passe par la recherche d'une majorité de propriétaires occupants dans ces logements, gage de vie locale et d'équilibre de gestion de ces futures copropriétés, les propriétaires bailleurs venant en complément pour redévelopper une offre locative privée moderne et de qualité. Ces nouveaux logements doivent permettre d'accueillir en cœur de ville des nouveaux publics prioritairement de classe moyenne s'approchant des plafonds de ressources : personnes âgées, jeunes ménages, familles avec enfants, actifs.

Le réinvestissement dans le patrimoine bâti ancien et dans du logement très urbain est un outil pour s'adresser à ces publics par choix de leur part plutôt que par contrainte.

✧ Durée de l'avenant

Le présent avenant prend effet à sa date de signature par les deux parties et prendra fin à échéance de la convention d'OPAH-RU initiale, soit le 15/02/2027.

Le Département de l'Hérault	L'ANAH, par délégation
Le Président du Conseil Départemental de l'Hérault	Le Président du Conseil départemental de l'Hérault

La Communauté de Communes Lodévois et Larzac
Le Président de la Communauté de Communes Lodévois et Larzac

Annexe n°1 : Localisation des immeubles identifiés comme potentiellement éligibles aux financements VIR et DIIF de l'Anah



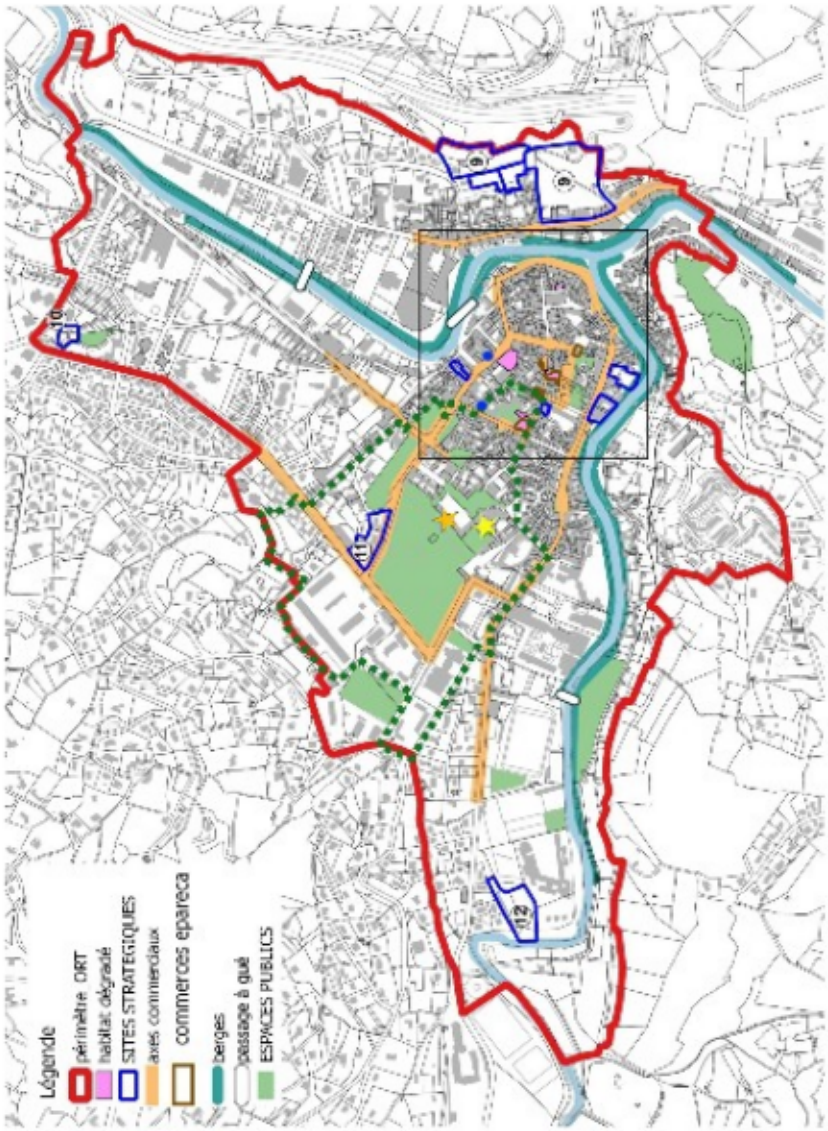

Annexe n°2 : Liste des adresses des immeubles identifiés comme potentiellement éligibles aux financements VIR et DIIF de l'Anah

Adresse	Mobilisation VIR ou DIIF
Îlot St Pierre 5, 7, 9 rue de l'ancien Collège 34700 Lodève AB 186 AB 187 AB 188	VIR
Îlot Fleury AB 452 32 et 34 Grand Rue 34700 Lodève AB 452	VIR
Îlot Fleury AB 453 impasse Millet 34700 Lodève AB 453	VIR

Annexe n°3 : Objectifs quantitatifs de l'OPAH-RU

	2022	2023	2024	2025	2026	TOTAL
Logements de propriétaires occupants	**20**	**20**	**20**	**20**	**20**	**100**
- dont logements indignes ou très dégradés	3	3	3	3	3	15
- dont travaux d'amélioration de la performance énergétique ou de sortie de précarité énergétique	10	10	10	10	10	50
- dont aide pour l'autonomie de la personne	7	7	7	7	7	35
Logements de propriétaires bailleurs avec travaux	**8**	**8**	**8**	**8**	**8**	**40**
Logements traités dans le cadre d'aides aux syndicats de copropriétaires en difficulté	**16**	**16**	**16**	**16**	**16**	**80**
Logements traités dans le cadre d'aides aux syndicats de copropriétaires fragiles	**3**	**3**	**3**	**3**	**3**	**15**
Total des logements Habiter Mieux	**21**	**21**	**21**	**22**	**22**	**107**
- dont PO	12	12	12	12	12	60
- dont PB	6	6	6	7	7	32
- Dont logements traités dans le cadre d'aides aux SDC	3	3	3	3	3	15
Logements financés VIR/DIIF		**3**	**12**			
Façades dans le cadre de l'expérimentation ANAH	**3**	**3**	**0**	**0**	**0**	**6**
RDC en copro-priété dans le cadre de l'expéri-mentation ANAH	**1**	**1**	**0**	**0**	**0**	**2**
Total droits à engagement ANAH						
Total droits à engagement délégataire (aides propres)						

Annexe n°4 : Montants prévisionnels des autorisations d'engagement de l'Anah

	2022	2023	2024	2025	2026	**Total**
AE prévisionnels	**539 657 €**	**589 657 €**	**734 657 €**	**539 657 €**	**539 657 €**	**2 943 285 €**
dont aides aux travaux	**485 511 €**	**485 511 €**	**485 511 €**	**485 511 €**	**485 511 €**	**2 427 555 €**
dont aides VIR / DIIF		**50 000 €**	**195 000 €**			**245 000 €**
dont aides à l'ingénierie	**54 146 €**	**54 146 €**	**54 146 €**	**54 146 €**	**54 146 €**	**270 730 €**
dont prime ingénierie (part variable)	*16 056 €*	*16 056 €*	*16 056 €*	*16 056 €*	*16 056 €*	*80 280 €*

Annexe n°5 : Tableau de synthèse des immeubles fléchés sur les financements VIR et DIIF de l'Anah

Adresse	**Mobilisation VIR ou DIIF**	**Nbre total de log prévu**	**Montant estimatif des travaux VIR/DIIF € HT**	**Montant estimatif de la subvention ANAH (VIR/DIIF)**
Îlot St Pierre 5, 7, 9 rue de l'ancien Collège 34700 Lodève AB 186 AB 187 AB 188	VIR	3	200 000 €	50 000 €
Ilot Fleury AB 452 32 et 34 Grand Rue 34700 Lodève AB 452	VIR	8	620 000 €	155 000 €
Îlot Fleury AB 453 impasse Millet 34700 Lodève AB 453	VIR	4	160 000 €	40 000 €

DÉLIBÉRATION N°CC_230615_12 : Avenant n°3 à la convention du Programme d'Intérêt Général du Conseil départemental de l'Hérault, Hérault Rénov

VU le Code de la construction et de l'habitation, notamment ses articles L. 301-5-1 et L. 301-5-2 , R. 327-1, L. 321-1 et suivants, R. 321-1 et suivants,

VU la délibération n°CC_220217_06 du Conseil communautaire du 17 février 2022, relative à l'intégration de la Communauté de communes Lodévois et Larzac au Programme d'Intérêt Général (PIG) Hérault Rénov' du Conseil départemental de l'Hérault et à la définition des objectifs pour la période de l'année 2022 à l'année 2024, représentant l'avenant n°2 du PIG,

VU la délibération n°CC_221020_12 du Conseil communautaire du 20 octobre 2022, relative au règlement du programme d'intérêt général départemental d'amélioration de l'habitat Hérault Renov',

VU la délibération n°CP/161222/A/14 de la Commission permanente du Conseil départemental de l'Hérault du 16 décembre 2022 , validant l'intégration de la Communauté de communes Cévennes Gangeoises et Suménoises au PIG Hérault Rénov' et à la définition de leurs objectifs à compter du 1er janvier 2023 de réhabiliter quarante-cinq logements sur les deux prochaines années,

CONSIDÉRANT que l'intégration d'une nouvelle collectivité au PIG Hérault Rénov' ne modifie pas les objectifs des collectivités déjà intégrées au programme mais ceux à l'échelle départementale, ce pourquoi le Conseil départemental demande leur approbation,

Ouï l'exposé de Valérie ROUVEIROL et après en avoir délibéré, le Conseil communautaire :

- **ARTICLE 1 : APPROUVE** l'avenant n°3 à la convention du PIG Hérault Rénov' relatif à l'intégration de la Communauté de communes Cévennes Gangeoises et Suménoises et à la définition de ses objectifs,

- ARTICLE 2 : AUTORISE le Président, ou son représentant, à effectuer toutes les démarches nécessaires à l'exécution de la présente délibération et à signer tous les documents y afférents, et en particulier l'avenant annexé à la présente délibération,

- **ARTICLE 3 : DIT** que le présent acte sera inscrit au registre des actes et sera transmis au service du contrôle de légalité.

VOTE ADOPTÉ À L'UNANIMITÉ

Je certifie, sous ma responsabilité, le caractère exécutoire du présent acte et informe que le présent acte peut faire l'objet d'un recours pour excès de pouvoir devant le Tribunal administratif de Montpellier dans un délai de deux mois, à compter de la notification : le Tribunal administratif peut être saisi par l'application informatique « Télérecours citoyens » accessible par le site internet www.telerecours.fr.

Délibération n°CP/161222/A/14

La commission permanente,
réunie en l'Hémicycle Gérard Saumade - Hôtel du Département - Montpellier le 16 décembre 2022
sous la présidence de Monsieur Kléber Mesquida Président du conseil départemental

Objet : **Programme d'Intérêt Général (PIG)"Herault Rénov" : avenant 3 à la convention. Intégration du territoire de la communauté de communes Cévennes Gangeoises et Suménoises et actualisation des objectifs à compter du 1er janvier 2023**

Présents : Monsieur Jean Almarcha, Monsieur Jérôme Boisson, Madame Véronique Calueba, Monsieur Renaud Calvat, Madame Marie-Emmanuelle Camous, Madame Michelle Cassar, Madame Zita Chelvi-Sandin, Monsieur Sébastien Cristol, Monsieur Rachid El Moudden, Monsieur Sébastien Frey, Madame Julie Garcin Saudo, Monsieur Vincent Gaudy, Monsieur Jean-Louis Gely, Madame Paulette Gougeon, Madame Corinne Gournay Garcia, Madame Gabrielle Henry, Madame Audrey Imbert, Madame Michèle Lernout, Madame Gaëlle Lévêque, Monsieur Jérôme Lopez, Madame Jacqueline Markovic, Monsieur Denis Marsala, Monsieur Jacques Martinier, Monsieur Kléber Mesquida, Monsieur Cyril Meunier, Madame Nicole Morère, Monsieur Christophe Morgo, Madame Patricia Moullin-Traffort, Monsieur Yvon Pellet, Madame Marie-Pierre Pons, Madame Sylvie Pradelle, Monsieur Jean-Louis Respaud, Monsieur Jacques Rigaud, Monsieur Gilles Sacaze, Madame Séverine Saur, Monsieur Jean-François Soto, Madame Claudine Vassas Mejri, Madame Patricia Weber, Madame Karine Wisniewski, Madame Nicole Zenon.

Excusés avec procuration :
Monsieur Gabriel Blasco à Madame Véronique Calueba, Monsieur Brice Bonnefoux à Madame Patricia Moullin-Traffort, Madame Manar Bouida à Monsieur Renaud Calvat, Monsieur Jean-Franck Cappellini à Madame Sylvie Pradelle, Madame Marie-Christine Fabre de Roussac à Monsieur Sébastien Frey, Monsieur Jean-Luc Falip à Madame Marie-Pierre Pons, Monsieur Serge Guidez à Madame Karine Wisniewski, Madame Marie Hirth à Monsieur Denis Marsala, Madame Marie Passieux à Madame Nicole Morère, Monsieur Philippe Vidal à Madame Séverine Saur.

Excusés :

Absents :

Le Président ayant constaté le quorum,

Vu la délibération AD/010721/H/3 en date du 1er juillet 2021.

En novembre 2018, l'Assemblée Départementale a décidé de déployer en maîtrise d'ouvrage un programme d'intérêt général (PIG) sur le périmètre des cinq EPCI non couverts par un dispositif de réhabilitation :

la Communauté d'Agglomération du Pays de l'Or ;
la Communauté de Communes du Pays de Lunel ;
la Communauté de Communes le Clermontais ;
la Communauté de Communes la Domitienne ;
la Communauté de Communes du Grand Pic St Loup.

Ce dernier, aussi dénommé « Hérault Rénov » a débuté en février 2019, initialement pour 3 ans, mais il a été prolongé à 5 ans au vue de ses bons résultats, jusqu'au 10 février 2024. En février 2022 la communauté de communes Lodévois et Larzac a intégré le programme, de sorte qu'il couvre aujourd'hui le territoire de 6 EPCI et associe la CAF et l'ARS sur le volet de la lutte contre l'habitat indigne.

Les enjeux opérationnels et stratégiques de ce programme sont :

la résorption de l'habitat indigne ;
la lutte contre la précarité énergétique ;
le maintien à domicile des personnes âgées et handicapées ;
l'augmentation de l'offre locative conventionnée.

Par ailleurs, en octobre 2020, l'opération d'amélioration de l'habitat (OPAH) conduite par la Communauté de Communes Cévennes Gangeoises et Suménoises est arrivée à son terme.

Afin de poursuivre les actions d'amélioration de l'habitat sur la partie héraultaise de la Communauté de communes, tout en bénéficiant de la mutualisation des moyens, des économies d'échelle et des partenariats proposés par le Département en qualité de maître d'ouvrage, la Communauté de Communes choisit d'intégrer le PIG départemental « Hérault Rénov » à compter du 1er janvier 2023. Précisons que les communes gardoises de la Communauté de communes sont prises en charges par la DDTM 30.

L'objectif est de réhabiliter 45 logements sur le périmètre de la Communautés de communes Cévennes Gangeoises et Suménoises, portant de 726 à 771 l'objectif global de réhabilitation du PIG départemental au cours de ses deux dernières années.

Les coûts prévisionnels de travaux et d'ingénierie pour ces 45 logements se déclinent par co-financeurs, comme suit :

	Coût des travaux	Ingénierie
Anah	278 347	36 483
CD34	166 000	12 246
CC	32 500	13 071
CAF décence		900
Total	**476 847**	**62 700**

L'avenant n° 3 à la convention initiale présenté en annexe à ce rapport permet d'intégrer ce nouveau territoire dans le périmètre du PIG 34.

Après en avoir délibéré,

La Commission permanente décide à l'unanimité :

- d'approuver l'avenant tel qu'il figure en annexe de la présente délibération,

- d'approuver que les crédits nécessaires sont inscrits au budget du Département 2022 au programme :

« Action sur l'habitat privé » (20P002), opération 20P002O001 - Aides aux particuliers, enveloppe AP subvention (20P002E17), nature analytique 893 - 204/20422/72 ;

« Délégation parc privé » (20P002), opération 20P002O002 - enveloppe AP subvention (20P002E18), nature analytique 893 - 204/20422/72 et 1422-204/204142/72 ;

« Parc Privé PIG départemental » (20P002), opération 20P002O003, enveloppe AP (20P002E14), nature analytique 128 -20/2031/72 ;

- d'autoriser le Président du Conseil départemental à le signer au nom et pour le compte du Département, ainsi que toutes les pièces nécessaires à l'exécution de cette décision.

Signé :

Le Président du Conseil Départemental,

Kléber MESQUIDA

Réceptionné par la préfecture le : 19 décembre 2022
Publié et certifié exécutoire le : 19 décembre 2022
Certificat de télétransmission : 034-223400011-20221216-300847-DE-1-1

PIG départemental de l'Hérault

Avenant n°3 à la convention

Le présent avenant à la convention du PIG départemental est établi :

Entre le Département de l'Hérault, maître d'ouvrage de l'opération programmée, représenté par Monsieur Kléber Mesquida, Président du Conseil départemental, autorisé par Délibération n°AD/121118/A/20,

L'Etat, représenté en application de la convention de délégation de compétence, par Monsieur Kléber Mesquida Président du Conseil départemental de L'Hérault,

L'Agence Nationale de l'Habitat, établissement public à caractère administratif, sis 8 avenue de l'Opéra 75001 Paris, représenté en application de la convention de délégation de compétence par Mesquida Kleber Président du conseil départemental de 'L'Hérault et dénommée ci-après « ANAH»,

La Communauté de communes du Lodévois Larzac, représenté par Monsieur Jean Luc Requi, Président du Conseil communautaire, autorisé par la Délibération …

La Communauté de communes du Pays de Lunel, représenté par Monsieur Pierre Soujol, Président du Conseil communautaire, autorisé par la Délibération…

La Communauté de communes le Clermontais, représenté par Monsieur Claude Revel, Président du Conseil communautaire, autorisé par la Délibération…

La Communauté de communes la Domitienne, représenté par Monsieur Alain Caralp, Président du Conseil communautaire, autorisé par la Délibération…

La Communauté de communes du Grand Pic St Loup, représenté par Monsieur Alain Barbe, Président du Conseil communautaire, autorisé par la Délibération …

La Communauté d'agglomération du Pays de l'Or, représentée par Monsieur Stephan Rossignol, Président du Conseil communautaire, autorisé par la Délibération…

La Communauté de Communes des Cévennes Gangeoises et Sumènoises, représentée par Monsieur Michel Fratissier, Président du conseil communautaire, autorisé par la Délibération …

Et
La Caisse d'Allocations Familiales de l'Hérault, représenté par M Thierry Mathieu, Directeur.

L'Agence Régionale de Sante Occitanie, représentée par Monsieur Didier Jaffre, Directeur General.

Vu le code de la construction et de l'habitation, notamment ses articles R. 327-1 (PIG), L. 321-1 et suivants, R. 321-1 et suivants,

Vu le règlement général de l'Agence nationale de l'habitat,

Vu la circulaire n°2002-68/UHC/IUH4/26 relative aux opérations programmées d'amélioration de l'habitat et au programme d'intérêt général, en date du 8 novembre 2002,

Vu le Plan Départemental d'Action pour le Logement et de l'Hébergement des Personnes Défavorisées (PDALHPD), adopté le 22/05/2017,

Vu la convention de délégation de compétence du 25 mai 2018 conclue entre le délégataire Conseil départemental et l'État, en application de l'article L. 301-5-1 (L. 301-5-2) du Code de la construction et de l'habitation,

Vu la convention pour la gestion des aides à l'habitat privé du 25 mai 2018 conclue entre le délégataire et l'ANAH,

Vu la délibération n°AD/121118/A/20 portant lancement du programme d'intérêt général d'amélioration de l'habitat,

Vu l'avis de la Commission Locale d'Amélioration de l'Habitat, en application de l'article R. 321-10 du code de la construction et de l'habitation, en date du 6 octobre 2022,

Vu l'avis du délégué de l'Anah dans la Région en date du….

Il a été convenu ce qui suit :

- L'intégration du dispositif de traitement des signalements d'habitat Indigne.
- L'actualisation des objectifs et droits à engagements pour la période 2023 /2024 compte-tenu de l'intégration sur la partie Héraultaise de la communauté de communes Cévennes Gangeoises et Sumènoises au programme d'intérêt général d'amélioration de l'habitat à compter du 1er janvier 2023.

<u>Article 1</u> : Intégration de la Communauté de communes Cévennes Gangeoises et Sumènoises sur la partie Héraultaise, au programme d'intérêt général d'amélioration de l'habitat à compter du 1er janvier 2023.

L'article 1er de la convention du PIG est actualisé comme suit :

La Communauté de communes Cévennes Gangeoises et Sumènoises sur la partie Héraultaise, intègre à compter du 1er janvier 2023 et jusqu'au terme du dispositif, le 10 février 2024, le PIG 34 aussi dénommé Hérault Rénov.

<u>Article 2</u> : Actualisation des objectifs et engagements prévisionnels au terme des années 4 et 5 du dispositif

- **Article 2-1 : Les objectifs actualisés**

Le paragraphe « objectifs quantitatifs globaux » de l'article 5 de la convention telle que modifiée par l'avenant n° 2 est modifié comme suit :

Au terme des années 4 et 5, il est prévu de réhabiliter 771 logements dont :

- 677 logements occupés par leurs propriétaires,
- 64 logements locatifs appartenant à des bailleurs privés dont 48 logements conventionnés avec travaux et 8 logements conventionnés sans travaux,
- 30 équivalent-logements en copropriétés présentant des signes de fragilité,

En sus des logements à réhabiliter, 12 mesures d'accompagnement sanitaire et social sont prévues sur la même période.

Le détail et la répartition annuelle de ces objectifs par territoire et par type d'intervention est donné en annexe 1.

- **Article 2-2 : Droits à engagements prévisionnels de l'ANAH au terme des années 4 et 5 du dispositif**

Le paragraphe « investissement » de l'article 7 de la convention telle que modifiée par l'avenant n° 2 est complété comme suit :

Catégorie	Année 4	Année 5	Total
Subventions aux travaux	4 021 317€	4 345 182 €	8 366 499€
Subventions au Suivi animation	284 211€	304 506€	588 717€
Total	4 305 528€	4 649 688€	8 955 216 €

- **Article 2-3 : Droits à engagements prévisionnels du Département de l'Hérault au terme des années 4 et 5 du dispositif**

- Le paragraphe « règles d'application et montants annuels » de l'article 9 de la convention telle que modifiée par l'avenant n° 2 est complété comme suit :

Catégorie	Année 4	Année 5	Total
Subventions aux travaux	545 297 €	639 297€	1 184 594€
Subventions au Suivi animation	139 348 €	146 890€	286 238€
Total	684 645€	786 187€	1 470 832€

- **Article 2-4 : Droits à engagements prévisionnels de l'EPCI pour les années 4 et 5 du dispositif**

L'article 10 « financement des EPCI » de la convention telle que modifiée par l'avenant n° 2 est modifié comme suit :

CC Cévennes Gangeoises et Suménoises (partie héraultaise)	Année 4	Année 5	Total
Subventions aux travaux	2 500€	30 000€	32 500€
Subventions au suivi animation	2 540€	10 533€	13 073€
Total	5 040€	40 533€	45 573€

L'ensemble des objectifs quantitatifs annuels déclinés dans les articles ci-dessus pour la durée du

programme sont repris dans l'annexe 1 du présent avenant.

<u>Article 3</u> : Dispositifs de traitement des signalements en matière d'habitat indigne

Conformément aux orientations inscrites dans le Protocole Départemental de Lutte contre l'Habitat Indigne (PDLHI) piloté par le Pôle Départemental de Lutte contre l'Habitat Indigne, le Programme d'intérêt Général a renforcé ses outils d'intervention par la mise en œuvre de dispositifs de traitement de l'habitat indigne. Ces actions sont réalisées en partenariat avec l'ARS et la CAF, ces organismes ont intégré la convention en qualité de co signataires.

- **Objectifs et droits à engagements prévisionnels de la CAF**

Une contribution financière est allouée par la Caf au département de l'Hérault, à raison de 150 € par dossier, selon les modalités cumulatives suivantes :

- pour un public allocataire CAF bénéficiaire d'une aide au logement à caractère social ou familial (parc privé non conventionné),

- pour un dossier ayant fait l'objet d'une visite par l'opérateur désigné dans le cadre du PIG départemental, ayant conclu à une non-décence du logement.

Le montant des enveloppes prévisionnelles consacrées par la Caisse d'Allocations Familiales de l'Hérault à l'opération est de 15 900€ pour les années 4 et 5.

Caisse d'Allocations Familiales	Année 4	Année 5	Total
Nombre de diagnostics traités	50	56	106
Participation financière CAF	7500€	8400€	15 900€

<u>Article 4</u> – Dispositions diverses

Toutes les autres clauses de la convention du PIG restent inchangées.

<u>Article 5</u> – Durée de l'avenant

Les modifications du présent avenant sont applicables dès sa signature.

Fait en 8 exemplaires à Montpellier, le

Le Département de l'Hérault Le Président du Conseil Départemental de l'Hérault	L'ANAH, par délégation Le Président du Conseil départemental de l'Hérault	La Communauté de communes Lodévois et Larzac Le Président du Conseil communautaire
La Communauté de communes du Pays de Lunel Le Président du Conseil communautaire	La Communauté de communes le Clermontais Le Président du Conseil communautaire	La Communauté de communes la Domitienne Le Président du Conseil communautaire
La Communauté de communes du Grand Pic St Loup Le Président du Conseil communautaire	La Communauté d'agglomération du Pays de l'Or Le Président du Conseil d'agglomération	La Caisse d'Allocations Familiales de l'Hérault Le Directeur
La Communauté de communes Cévennes Gangeoises et Sumènoises Le Président du Conseil communautaire		

ANNEXES

Annexe 1 : les objectifs 2022/2023

Annexe 2 : tableau des objectifs annuels de la convention

Annexe 3 : Dispositif action décence

Annexe 4 : Support pré-diagnostic CAF et diagnostic CAF

Annexe 5 : Dispositif ARS

DÉLIBÉRATION N°CC_230615_13 : Dossier de demande de déclaration préfectorale pour les travaux de création de la nouvelle station d'épuration de la Commune de la Vacquerie et Saint Martin de Castries

VU le Code de l'environnement et, en particulier, les articles L214-1 à L214-6, portant sur les régimes d'autorisation ou de déclaration préfectorale,

VU l'arrêté du 21 juillet 2015 relatif aux systèmes d'assainissement collectif et aux installations d'assainissement non collectif, à l'exception des installations d'assainissement non collectif recevant une charge brute de pollution organique inférieure ou égale à 1,2 kg/j de DBO5,

CONSIDÉRANT la nécessité d'entreprendre les travaux de création de la nouvelle station d'épuration de la Commune de la Vacquerie-et-Saint-Martin-de-Castries d'une capacité de traitement de cinq-cent-quarante Équivalents Habitants (540 EH), dispositif conforme avec l'arrêté du 21 juillet 2015 susvisé,

CONSIDÉRANT que le déroulement de la procédure consiste à ce que l'assemblée délibérante approuve le contenu et les conclusions des études réalisées dans le cadre du dossier de demande de déclaration préfectorale au titre du Code de l'environnement, pour permettre le dépôt du dossier de déclaration auprès de la Préfecture qui en retour délivrera le récépissé de déclaration correspondant,

Ouï l'exposé de Jean-Luc REQUI et après en avoir délibéré, le Conseil communautaire :

- ARTICLE 1 : APPROUVE le dossier de déclaration préfectorale pour les travaux de création de la nouvelle station d'épuration de la Commune de la Vacquerie-et-Saint-Martin-de-Castries, annexé à la présente délibération,

- ARTICLE 2 : AUTORISE le dépôt du dossier de déclaration correspondant auprès de la Préfecture et **DEMANDE** au Préfet de bien vouloir délivrer le récépissé de déclaration correspondant au titre des articles L214-1 à L214-6 du Code de l'environnement,

- ARTICLE 3 : S'ENGAGE à indemniser les divers propriétaires, usiniers, irrigants et autres ayants droits, de tout dommage qu'ils pourraient prouver leur avoir été causé,

- ARTICLE 4 : AUTORISE le Président, ou son représentant, à effectuer toutes les démarches nécessaires à l'exécution de la présente délibération et à signer tous les documents y afférents,

- ARTICLE 5 : DIT que le présent acte sera inscrit au registre des actes et sera transmis au service du contrôle de légalité.

VOTE ADOPTÉ À L'UNANIMITÉ

Je certifie, sous ma responsabilité, le caractère exécutoire du présent acte et informe que le présent acte peut faire l'objet d'un recours pour excès de pouvoir devant le Tribunal administratif de Montpellier dans un délai de deux mois, à compter de la notification : le Tribunal administratif peut être saisi par l'application informatique « Télérecours citoyens » accessible par le site internet www.telerecours.fr.

Dossier de demande de déclaration préfectorale

Département de l'Hérault

Communauté de communes Lodévois et Larzac

Construction de la nouvelle station d'épuration de La Vacquerie - Saint Martin de Castries

Dossier de demande de déclaration préfectorale au titre du code de l'environnement

Pièce 1 _ Note sommaire

Réf.	Version	Date	Auteur	Collaboration	Visa	Diffusion
21.76	A	04.2023	RM	TM	YP	MOA / DDTM / HA

ENTECH Ingénieurs Conseils
Parc Scientifique et Environnemental
BP 118 - 34140 Mèze - France
e.mail : entech@entech.fr
Tél. : 33 (0)4 67 46 64 85
Fax : 33 (0)4 67 46 60 49

SOMMAIRE

1 INTRODUCTION 4

2 NOM ET ADRESSE DU DEMANDEUR 5

3 PRESENTATION DE LA COLLECTIVITE ET DES CARACTERISTIQUES DES EFFLUENTS 6

3.1 CONTEXTE GENERAL 6
3.1.1 Contexte géographique 6
3.1.2 Démographie 8
3.2 CONTEXTE ASSAINISSEMENT 9
3.2.1 Le réseau d'assainissement existant 9
3.2.2 La station d'épuration actuelle 9

4 EXPOSE DES CONTRAINTES DU MILIEU RECEPTEUR 11

5 GRANDES LIGNES DU PROJET D'ASSAINISSEMENT DU VILLAGE DE MADIERES 12

5.1 ZONAGE D'ASSAINISSEMENT 12
5.2 PROJET D'ASSAINISSEMENT 13
5.2.1 Constat de l'état actuel de l'assainissement 13
5.2.2 Caractéristiques du projet 13
5.2.2.1 Réseaux 13
5.2.2.2 Station de traitement 14

6 CONTEXTE REGLEMENTAIRE 16

6.1 RUBRIQUES DE LA NOMENCLATURE « EAU » CONCERNEES PAR LE PROJET 16
6.2 JUSTIFICATION DE LA COMPTABILITE DU PROJET 16
6.2.1 Compatibilité du projet avec la DCE 16
6.2.2 Compatibilité avec l'arrêté du 21 juillet 2015 modifié par l'arrêté du 31 juillet 2020 17
6.2.3 Compatibilité du projet avec le SDAGE Rhône-Méditerranée 17
6.2.4 Compatibilité avec le SAGE Hérault 17
6.2.5 Comptabilité avec la réglementation des zones inondables 18
6.2.6 Compatibilité avec Natura 2000 18
6.3 EMPLACEMENT DU PROJET ET COMPATIBILITE AVEC LES DOCUMENTS D'URBANISME 20

LISTE DES FIGURES

Aucune entrée de table d'illustration n'a été trouvée.

LISTE DES TABLEAUX

Tableau 1 : Données de dimensionnement de la future station – HIVER 14
Tableau 2 : Données de dimensionnement de la future station - ETE 15

1 INTRODUCTION

Le projet concerne la création d'une nouvelle station d'épuration pour la commune de la Vacquerie - Saint Martin de Castries.

Ce document constitue la pièce 1 « Note sommaire de présentation du projet » du Dossier de Demande de Déclaration Préfectorale relatif à la création d'une nouvelle station d'épuration pour la commune de la Vacquerie et Saint Martin de Castries dans le département de l'Hérault au titre des articles L214-1 à L214-6 du code de l'environnement et des décrets d'application suivants :

- **Décret n°2006-880 du 17 juillet 2006,** fixant la procédure pour les installations, ouvrages, travaux et activités soumis à déclaration ou autorisation,
- **Décret n°2020-828 du 30 juin 2020,** fixant la nomenclature des opérations soumises à déclaration ou autorisation,
- **Arrêté du 31 juillet 2020 modifiant l'arrêté du 21 juillet 2015,** relatif à la collecte et au traitement des eaux usées.

Ce dossier prend en compte l'ensemble des éléments techniques pour l'assainissement présentés dans les dossiers suivants :

- Dossier de Demande de Subventions – ENTECH – Septembre 2022,
- Etude de faisabilité – ENTECH _ Septembre 2019,
- PLU en cours d'élaboration,
- Le rapport d'expertise SATEB MONTPELLIER,
- Le Compte rendu de réunion contradictoire n°1 du 30 juin 2015 du tribunal administratif de Montpellier,
- Les rapports SATESE de la station d'épuration de la Vacquerie,
- Les plans de la station d'épuration actuelle,
- Le Schéma directeur d'eau potable du Syndicat Intercommunal à Vocation Mixte (SDAEP du SIVOM) du Larzac, réalisé en 2015 par le bureau d'étude ENTECH.

2 NOM ET ADRESSE DU DEMANDEUR

Nom : Communauté de communes Lodévois et Larzac

Service Intercommunal des Eaux du Lodévois et Larzac (SIELL)

Adresse : 1 Place Francis Morand 34 700 Lodève

Téléphone : 04 11 95 01 40

Représentée par Monsieur Jean-Luc Requi, président

3 PRESENTATION DE LA COLLECTIVITE ET DES CARACTERISTIQUES DES EFFLUENTS

La commune de La Vacquerie – Saint Martin de Castries, d'une superficie de 43km² est située dans le département de l'Hérault à environ 35 km au Nord-Ouest de Montpellier (vol d'oiseau).

Elle fait partie de la communauté de communes Lodévois et Larzac. Au 1er janvier 2021, la compétence assainissement de la commune de La Vacquerie-Saint Martin de Castries est transférée à la communauté de Communes Lodévois et Larzac, maître d'ouvrage de l'opération.

La commune comprend le bourg et de nombreux écarts.

En 2005, afin d'étendre la capacité de sa STEP et subvenir aux besoins futurs de traitement, la commune de La Vacquerie – Saint Martin de Castries a mandaté l'étude et la construction de sa future station au bureau d'étude BeMEA et aux entreprises de travaux BALDARE et TERRA SOL.

À l'origine dimensionnée pour une capacité nominale de 500EH, le fonctionnement optimal de la nouvelle station n'a jamais été atteint, après travaux. En effet, lors de ces travaux réhabilitation en 2005, des défauts d'étanchéité ont été constatés sur la première et la deuxième lagune. A l'heure actuelle et compte tenu du dysfonctionnement la capacité a été revue à 150 EH.

Suite aux dysfonctionnements récurrents de sa station d'épuration du bourg et compte tenu des perspectives d'évolution de la population, la commune de La Vacquerie - Saint Martin de Castries et la CC Lodévois et Larzac souhaitent remplacer cette station d'épuration.

3.1 CONTEXTE GENERAL

3.1.1 Contexte géographique

La commune de La Vacquerie est située dans le département de l'Hérault (34), limitrophe avec le Gard (30), à une cinquantaine de kilomètres au Nord-Ouest de Montpellier. Le territoire communal s'étend sur 4 300 ha. Les communes limitrophes de la ville sont Saint-Maurice-Navacelles au Nord, Saint-Guilhem-le-Désert à l'Est, Montpeyroux au Sud, Saint-Privat au Sud-ouest, Saint Pierre de la Fage à l'ouest, et Saint Michel au Nord-ouest.

La commune possède un bourg et de nombreux hameaux et écarts :

- Le Mas de Calos ;
- Mas de Bedos.

Le village de La Vacquerie, sur le plateau du Larzac est situé sur le pourtour du département de l'Hérault.

La commune est localisée entre St-Pierre-de-la-Fage et St-Maurice-Navecelles. La D152, la D25, la D130 et la D9 qui traversent le territoire, constituent les principaux axes routiers. Saint-Maurice-Navacelles a un relief vallonné avec des altitudes comprises entre 550 et 700 m NGF. Le village de La Vacquerie, situé à une altitude de 632 m est localisé au Sud-Ouest du territoire communal de Saint-Maurice-Navacelles. Cet espace naturel et protégé abrite un terroir riche et varié, une biodiversité exceptionnelle.

La commune de La Vacquerie-et-Saint-Martin-de-Castries fait partie du bassin versant de l'Hérault. Le réseau hydrographique sur le territoire communal est représenté principalement par les eaux souterraines du plateau calcaire du Larzac.

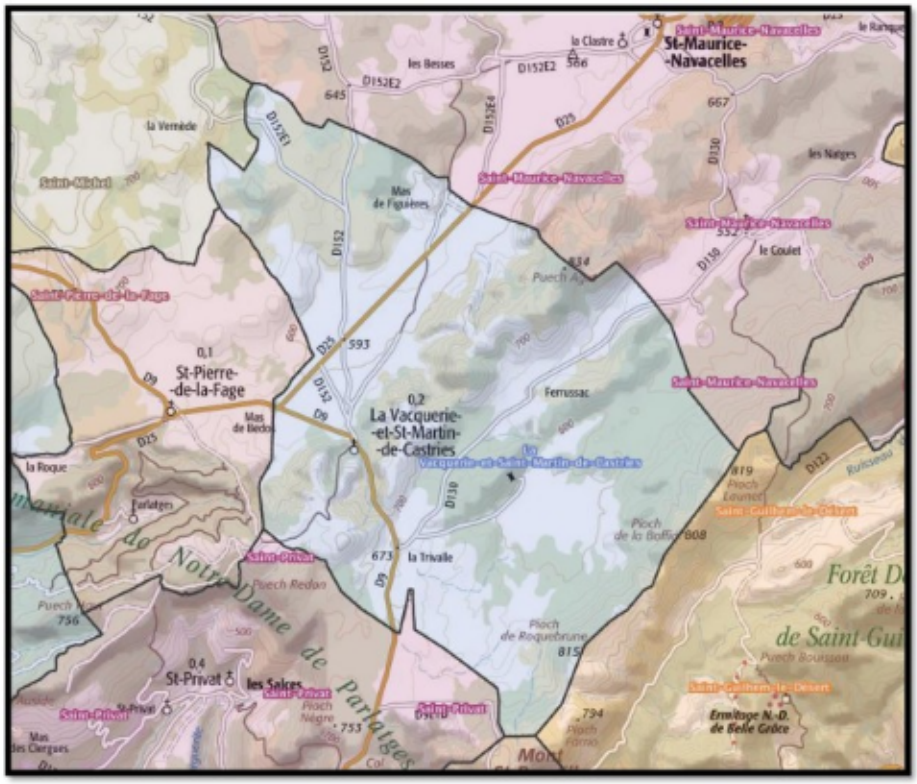

La carte IGN suivante fait un zoom sur le bourg et la station d'épuration actuelle située à proximité de la D152.



3.1.2 Démographie

Le tableau ci-dessous synthétise l'évolution des populations sur la base des données suivantes :

- Population permanente : recensement INSEE (1968 à 2015) et donnée communale sur la population en 2018.
- Population liée aux résidences secondaires : données logements INSEE de 1968 à 2010 et recensement 2015 des logements secondaires **puis application d'un ratio de remplissage de 2 saisonniers par résidence secondaire.**
- Population liée aux structures d'accueil touristique : recensement SDAEP 2015 et recensement de la mairie en 2018.

Catégorie de population / Année	1968	1975	1982	1990	1999	2007	2015	2018
Population permanente	109	81	85	103	119	135	176	186
Taux d'évolution inter-annuel	-	-4,15%	0,69%	2,43%	1,62%	1,59%	3,37%	1,86%
Population saisonnière	-	-	-	-	-	-	224	238
Dont résidences secondaires	74	124	148	164	170	193	174	174
Dont structures d'accueil touristiques	-	-	-	-	-	-	25	32
Population totale	-	-	-	-	-	-	375	392

La population maximale actuelle de la commune est de 375 habitants en 2015 et 392 en 2018.

A noter : la mairie indique que la population 2019 est d'environ 207 habitants permanents.

En situation future, les projections de population obtenues à partir de la méthode globale de projection des populations, avec application d'un taux de croissance annuelle de 1,5% par an jusqu'à l'horizon 2050 sont les suivantes :

	Populations retenues							
	2019	2020	2025	2030	2035	2040	2045	2050
Population permanente	207	210	226	244	263	283	305	328
Population saisonnière	206	209	222	237	253	270	288	308
Dont résidences secondaires	174	177	190	205	221	238	256	276
Dont structures d'accueil touristique	32	32	32	32	32	32	32	32
Population totale maximale	**413**	**419**	**449**	**481**	**515**	**553**	**593**	**636**

Ces projections sont cohérentes avec le projet de PLUi de la communauté de communes Lodévois et Larzac, dans sa version d'octobre 2021, qui prévoit une augmentation de population pour la commune de La Vacquerie – Saint Martin de Castries de 213 habitants à l'horizon 2023 et 248 habitants permanents à l'horizon 2033.

Le taux de raccordement est d'environ 80% pour les populations permanentes et les résidences secondaires.

3.2 CONTEXTE ASSAINISSEMENT

3.2.1 Le réseau d'assainissement existant

Le village de la Vacquerie est équipé d'un réseau gravitaire séparatif PVC de diamètre 150 à 200 mm et de longueur 1600 mètres linéaires.

La commune ne dispose pas de diagnostic ni de descriptif détaillé de ses réseaux d'eaux usées.

3.2.2 La station d'épuration actuelle

Avant 2005, la commune de la Vacquerie disposait d'un système de traitement de type lagunage naturel initialement dimensionné pour traiter une capacité nominale de 60EH.

En 2005, le marché de travaux avait pour objectif de réparer la lagune n°1 qui présentait une fuite et d'étancher la lagune n°2 afin d'augmenter la capacité de traitement à 500EH. Le bassin n°3 avait pour objectif d'être réutilisé comme une zone finale de dispersion des effluents traités, grâce à la mise en œuvre d'un ensemble de drains et de végétaux.

La station d'épuration, réhabilitée en 2005, est de type lagunage naturel (2 lagunes) suivi d'une zone d'infiltration et a une capacité théorique de 9 kgDBO5/j soient 150EH. La station est localisée en bordure de la RD152 à l'écart du village et dispose d'un réseau gravitaire. Le site n'est pas raccordé aux réseaux divers (AEP, électricité, télécom), il n'est également pas télésurveillé et ne dispose pas d'équipement de mesure de débit.

L'exploitation de la station d'épuration est réalisée par la communauté de communes Lodévois et Larzac (Service Intercommunal des Eaux du Lodévois et Larzac (SIELL))

Dimensionnée pour une capacité réelle nominale de 117EH, la STEP de la Vacquerie n'est pas opérationnelle. Les travaux réalisés en 2005 n'ont pas permis d'atteindre cette capacité à cause d'une mauvaise mise en œuvre de l'étanchéité des lagunes n°1 et n°2 et à l'heure actuelle, la deuxième lagune n'a jamais été remplie.

Dans la situation actuelle où seulement la première lagune est mise en eau, la capacité du lagunage naturel est de 94EH.

Cet état non fonctionnel empêche également une bonne exploitation et rend la création de la nouvelle station urgente.

Compte tenu de la capacité de la station d'épuration actuelle, des charges actuelles et futures à traiter mais également des défauts d'étanchéité des lagunes, l'installation existante n'est pas en mesure de satisfaire les besoins en termes d'assainissement des eaux usées et de répondre aux objectifs de qualité assignés au milieu récepteur.

La commune de La Vacquerie Saint Martin de Castries et la CC Lodévois et Larzac ont ainsi retenu, conformément aux conclusions de l'étude de faisabilité des eaux usées, le projet de construire une nouvelle station d'épuration dont les rejets seraient désormais conformes à la nouvelle réglementation.

A l'issue de l'étude de faisabilité en 2019, le projet retenu consiste à mettre en place une nouvelle unité de traitement implantée sur le site de l'actuelle station, de type Filtre Planté de Roseaux à 1 étage vertical. Compte tenu de la situation actuelle et des contraintes de site, les effluents traités devront être infiltrés.

Les ouvrages assainissement sont dimensionnés pour satisfaire la collecte et le traitement des effluents à l'horizon 2050.

A cette échéance, la zone de collecte regroupera au minimum 280 EH en permanence et pourra accueillir jusqu'à 540 EH en période de pointe.

A noter que de façon ponctuelle, la nouvelle station d'épuration devra permettre de traiter des pics de pollutions allant jusqu'à 533 EH.

Conformément à la Loi sur l'eau du 03 Janvier 1992 et ses décrets d'application :

- **Décret n°2006-880 du 17 juillet 2006**, fixant la procédure pour les installations, ouvrages, travaux et activités soumis à déclaration ou autorisation,
- **Décret n°2020-828 du 30 juin 2020**, fixant la nomenclature des opérations soumises à déclaration ou autorisation,
- **Arrêté du 31 juillet 2020 modifiant l'arrêté du 21 juillet 2015,** relatif à la collecte et au traitement des eaux usées.

Le projet d'assainissement est soumis à une **procédure de déclaration** au titre des rubriques de la nomenclature suivante :

- 2-1-1-0 Stations d'épuration des agglomérations d'assainissement ou dispositifs d'assainissement non collectif devant traiter une charge brute de pollution organique au sens de l'article R. 2224-6 du code général des collectivités territoriales :
  - √ Projet de nouvelle station d'épuration – 540 EH en pointe estivale soit 32,4 kg/j
  - √ 2° Supérieur à 12 kg de DBO5, mais inférieur ou égal à 600 kg → Déclaration

4 EXPOSE DES CONTRAINTES DU MILIEU RECEPTEUR

La station d'épuration rejettera ses eaux traitées par infiltration sur la parcelle de la nouvelle station d'épuration, à savoir les parcelles 132 et 136 section B.

La masse d'eau souterraine concernée est la masse d'eau FRDG125 - Calcaires et marnes causses et avant-causses du Larzac sud, Campestre, Blandas, Séranne, Escandorgue, BV Hérault et Orb.

Compte-tenu du caractère karstique du sous-sol, l'avis d'un hydrogéologue agréé a été sollicité er sera joint au dossier.

L'impact réel du projet sur le milieu, qui sera précisé dans la pièce 4 « Notice d'incidences », se focalise sur la masse d'eau souterraine.

5 GRANDES LIGNES DU PROJET D'ASSAINISSEMENT DU VILLAGE DE MADIERES

5.1 ZONAGE D'ASSAINISSEMENT

Le zonage d'assainissement de la commune de La Vacquerie – Saint Martin de Castries a été mis à jour en novembre 2022 et doit être soumis prochainement à enquête pblique.

Sont actuellement desservis par le réseau d'assainissement le centre urbain de la commune de La Vacquerie et ses périphéries.

Assainissement collectif

Devront obligatoirement être desservies par un réseau d'assainissement collectif, toutes les zones urbaines et à urbaniser qui figurent dans le document de travail du PLUi. En effet, la volonté de la commune concernant les zones à urbaniser est de raccorder toute nouvelle construction au réseau communal.
En conclusion les zones d'assainissement collectif concernent l'ensemble des zones U ainsi que la zone 2AU.

Assainissement non collectif

Toutes les autres zones, non répertoriées en assainissement collectif, sont concernées par l'assainissement non collectif en l'absence d'un réseau public d'assainissement.

Le plan de zonage proposé est la suivant :

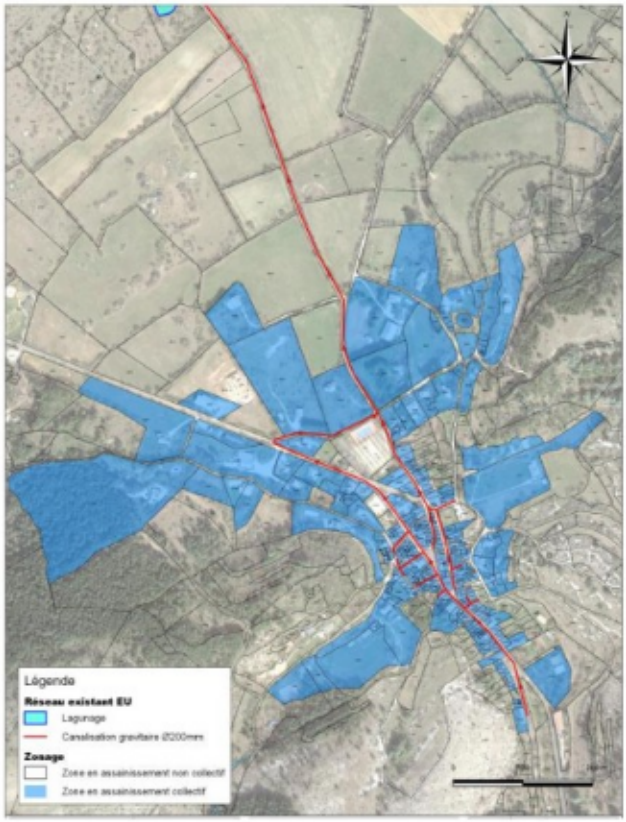

5.2 PROJET D'ASSAINISSEMENT

5.2.1 Constat de l'état actuel de l'assainissement

Dimensionnée pour une capacité nominale de 117EH, La STEP de la Vacquerie n'est pas opérationnelle. Les travaux réalisés en 2005 n'ont pas permis d'atteindre cette capacité à cause d'une mauvaise mise en œuvre de l'étanchéité des lagunes n°1 et n°2 et à l'heure actuelle, la deuxième lagune n'a jamais été remplie.

Aujourd'hui, les flux en charge polluante fournis par le réseau d'assainissement sont tels que, même dans l'hypothèse d'un fonctionnement normal de la station, elle n'est plus capable de traiter les charges actuelles.

5.2.2 Caractéristiques du projet

5.2.2.1 Réseaux

Le réseau de collecte ne sera pas modifié.

5.2.2.2 Station de traitement

Ainsi, le projet prévoit de créer une nouvelle station d'épuration :

- D'une capacité de la station de 540 EH
- Sur les parcelles de l'actuelle station d'épuration : 132 et 136 section B ;
- Filière de type filtre plantés de roseaux à 1 étage vertical ;
- Rejet par infiltration des eaux traitées.

Les charges à traiter et débits de dimensionnement pour la future station d'épuration de la commune de La Vacquerie - Saint Martin de Castries sont présentées dans les Tableau 1 et Tableau 2.

Tableau 1 : Données de dimensionnement de la future station – HIVER

Charges hivernales à traiter à l'horizon du projet				
Capacité nominale en hiver	**280**		EH	
Charges hydrauliques				
Production eaux usées	**135**	l/EH/j		
Débit moyen journalier d'eaux usées Q_{EU}	37,8	m3/j	1,6	m3/h
Débit résiduel d'ECP après travaux	**18,2**	m3/j	0,8	m3/h
Débit moyen journalier $Q_{moy} = Q_{EU} + Q_{ECP}$	56,03	m3/j	2,3	m3/h
Coefficient de pointe temps sec C_p	**5,7**			
Débit de pointe temps sec $Q_{PTS} = (Q_{EU} \times C_p) + Q_{ECP}$			9,7	m3/h
Débit résiduel d'EPP après travaux Q_{EPP}	**18,2**	m3/j	-	
Durée de ressuyage après pluie	3	h		
Débit de pointe temps pluie $Q_{PTP} = ((Q_{EU} \times C_p) + Q_{ECP} + Q_{EPP})$			15,8	m3/h
Débit de référence de l'installation	74	m3/j		
Charges de pollution				
DBO_{5e}	**60,00**	g/EH/j	16,80	kg/j
DCO_{ve}	**150,00**	g/EH/j	42,00	kg/j
MEST	**75,00**	g/EH/j	21,00	kg/j
NGL	**15,00**	g/EH/j	4,20	kg/j
Pt	**2,50**	g/EH/j	0,70	kg/j

Tableau 2 : Données de dimensionnement de la future station - ETE

Charges estivales à traiter à l'horizon du projet				
Capacité nominale en été	**540**		EH	
Charges hydrauliques				
Production eaux usées	**135**	l/EH/j		
Débit moyen journalier d'eaux usées Q_{EU}	72,9	m3/j	3,0	m3/h
Débit résiduel d'ECP après travaux	**18,2**	m3/j	0,8	m3/h
Débit moyen journalier $Q_{moy} = Q_{EU} + Q_{ECP}$	91,13	m3/j	3,8	m3/h
Coefficient de pointe temps sec C_p	**4,1**		-	
Débit de pointe temps sec $Q_{Hs} = (Q_{EU} \times C_p) + Q_{ECP}$		-	13,2	m3/h
Débit résiduel d'EPP après travaux Q_{EPP}	**18,2**	m3/j	-	
Durée de ressuyage après pluie	3	h		
Débit de pointe temps pluie $Q_{Hp} = ((Q_{EU} \times C_p) + Q_{ECP+ DEPP}$		m3/j	19,2	m3/h
Débit de référence de l'installation	109	m3/j		
Charges de pollution				
DBO_{5eb}	**60,00**	g/EH/j	32,40	kg/j
DCO_{eb}	**150,00**	g/EH/j	81,00	kg/j
MEST	**75,00**	g/EH/j	40,50	kg/j
NGL	**15,00**	g/EH/j	8,10	kg/j
Pt	**2,50**	g/EH/j	1,40	kg/j

Le débit de référence de l'installation est de 109 m^3/j.

La charge polluante reçue en DBO5 est de 32,4 kg/j. Les effluents traités seront infiltrés.

Au regard de la notice d'impact valant document d'incidences du projet sur la ressource en eau, le milieu aquatique, l'écoulement, le niveau et la qualité des eaux, les niveaux de rejet proposés ne nuiront pas à l'objectif de maintien du bon état écologique et chimique de la masse d'eau.

6 CONTEXTE REGLEMENTAIRE

6.1 RUBRIQUES DE LA NOMENCLATURE « EAU » CONCERNEES PAR LE PROJET

Le système d'assainissement des eaux usées du village de La Vacquerie- Saint Martin de Castries est soumis aux textes réglementaires suivants :

- Au **Décret n°2006-880 du 17 juillet 2006** relatif aux procédures d'autorisation et de déclaration prévues par les articles L. 214-1 à L. 214-3 du code de l'environnement pour la protection de l'eau et des milieux aquatiques,
- **Décret n°2020-828 du 30 juin 2020 modifiant le décret n°2006-881 du 17 juillet 2006 relatif à la nomenclature des opérations soumises à autorisation ou à déclaration en application des articles L. 214-1 à L. 214-3 du code de l'environnement,**
- **Arrêté du 31 juillet 2020** modifiant l'arrêté du 21 juillet 2015 relatif aux systèmes d'assainissement collectif et aux installations d'assainissement non collectif, à l'exception des installations d'assainissement non collectif recevant une charge brute de pollution organique inférieure ou égale à 1,2 kg/j de DBO5.

Le projet d'assainissement est soumis à une **procédure de déclaration** au titre des rubriques de la nomenclature suivante :

- 2-1-1-0 Stations d'épuration des agglomérations d'assainissement ou dispositifs d'assainissement non collectif devant traiter une charge brute de pollution organique au sens de l'article R. 2224-6 du code général des collectivités territoriales :
  - √ Projet de nouvelle station d'épuration – 533 EH en pointe estivale soit 32 kg/j
  - √ 2° Supérieur à 12 kg de DBO5, mais inférieur ou égal à 600 kg → Déclaration

Les installations, ouvrages, travaux ou activités doivent satisfaire aux prescriptions générales fixées par l'arrêté ministériel du 31 juillet 2020 modifiant l'arrêté du 21 juillet 2015, qui définit entre autres les prescriptions techniques minimales relatives aux ouvrages d'épuration.

Les ouvrages de traitement des eaux usées étant de capacité inférieure à 10 000 EH, le projet nécessite la réalisation d'une **notice d'impact** au titre des articles 3 et 4 et annexes III et IV du décret n°77-1141 du 12 octobre 1977 (modifié par le décret n°93-245 du 25 février 1993).

Conformément aux recommandations du 12 Mai 1995 pour application du décret n°94-469 du 03 Juin 1994 et de l'arrêté du 22 juin 2007 relatif à l'assainissement des eaux usées urbaines, cette notice d'impact fait office de document d'incidences du projet sur la ressource en eau, le milieu aquatique, l'écoulement, le niveau et la qualité des eaux.

6.2 JUSTIFICATION DE LA COMPTABILITE DU PROJET

Les eaux épurées par la nouvelle station de traitement seront infiltrées sur la parcelle de la nouvelle station d'épuration. Les contraintes environnementales applicables au projet sont essentiellement liées à la masse d'eau souterraine.

6.2.1 Compatibilité du projet avec la DCE

La DCE (2000/60/CE) énonce que les États membres évaluent la probabilité que les masses d'eau de surface ne soient pas conformes aux objectifs de qualité environnementale fixés en vertu de l'article 4.

L'état de la masse d'eau (FRDG125) – présente selon le SDAGE du bassin Rhône-Méditerranée

2022-2027 :

- Un bon potentiel écologique en 2021 ;
- Un bon état chimique avec ubiquistes et sans ubiquistes en 2021 ;

Et respecte les objectifs fixés pour 2015.

Le projet participera au maintien de la qualité des eaux de cette masse d'eau et contribuera donc au respect des objectifs de la DCE.

6.2.2 Compatibilité avec l'arrêté du 21 juillet 2015 modifié par l'arrêté du 31 juillet 2020

L'arrêté du 31 juillet 2020 définit entre autres les performances minimales des stations d'épuration en fonction de leur capacité et de leur classement ou non en zone sensible.

Une zone sensible est une partie du territoire où la nécessité de préserver le milieu aquatique et les usages qui s'y attachent justifient la mise en œuvre d'un traitement plus rigoureux des eaux urbaines avant leur rejet. En général, le principal critère d'appréciation est le risque d'eutrophisation mais d'autres critères nécessitant un traitement complémentaire peuvent être retenus comme par exemple la qualité bactériologique pour les zones conchylicoles ou les zones de baignade.

- **Le tronçon des eaux souterraines (FRDG125), concernant le point de rejet de l'actuelle station d'épuration, est classé en zone sensible au phosphore (application de l'arrêté du 09/02/2010).**

D'autre part, l'arrêté définit également les modalités d'auto-surveillance à mettre en place à la fois sur le réseau et sur la station en fonction des charges brutes traitées.

De plus, un avis d'hydrogéologue agréé en matière d'hygiène publique a été demandé auprès des services de l'Agence Régionale de Santé concernant l'infiltration dans le sol avant rejet. Cet avis sera pris en compte et annexé au présent dossier.

Le projet respectera les prescriptions de cet arrêté.

6.2.3 Compatibilité du projet avec le SDAGE Rhône-Méditerranée

Le SDAGE est un document de planification ayant vocation à mettre en œuvre les principes énoncés par la loi sur l'eau. Il a une portée juridique limitée. D'une manière générale, il vise la préservation des écosystèmes.

Plus particulièrement, concernant les bassins versants, les principaux enjeux du SDAGE sont de réduire les débits solides par une diminution d'apports de sédiments du bassin versant et des rivières et de réduire les rejets polluants notamment avec une mise à niveau des normes européennes pour le rejet des stations d'épuration.

Le projet de construction de la nouvelle station d'épuration de La Vacquerie – Saint Martin de Castries permet la conservation de la qualité des rejets sur les paramètres organiques DBO_5, DCO, NGL, Pt et MES de manière à respecter les prescriptions de l'arrêté du 31 juillet 2020 et afin de participer à la préservation du milieu récepteur.

La station d'épuration rempliera son rôle d'assainissement et contribuera au bon état du milieu naturel.

Le projet est donc compatible avec les objectifs du SDAGE dans le cadre de la protection de l'écosystème et des milieux aquatiques mais également le maintien des usages liés au milieu récepteur.

6.2.4 Compatibilité avec le SAGE Hérault

Un SAGE a du fait de sa nouvelle architecture législative issue de la Loi sur l'Eau et les Milieux Aquatiques de 2006, une double vocation : il exprime un projet de préservation et de valorisation de

la ressource en eau et des milieux aquatiques (Plan d'Aménagement et de Gestion Durable) et définit la réglementation des eaux dans le territoire hydrologique concerné par cette planification.

Le bassin versant de l'Hérault fait l'objet de la mise en place d'un SAGE depuis plusieurs années animé par le Syndicat Mixte du Bassin du Fleuve Hérault (SMBFH).

L'arrêté préfectoral délimitant le périmètre du SAGE Hérault date du 13 décembre 1999. Le SAGE a été approuvé le 08 novembre 2011.

Le périmètre du SAGE couvre 2 500 km² et s'étend sur 166 communes, et intègre pleinement la commune de La Vacquerie – Saint Martin de Castries.

Le SAGE a été initié afin de répondre à trois grands enjeux :

- La gestion des crues et inondations,
- La gestion quantitative de la ressource,
- **La gestion qualitative de la ressource et des milieux.**

Les objectifs définis pour la gestion des eaux sur le périmètre du SAGE de l'Hérault et en particulier pour la problématique de l'assainissement sont :

- A – Mettre en œuvre une gestion quantitative durable, permettant de satisfaire les usages et les milieux
- B – **Maintenir ou restaurer la qualité de la ressource et des milieux** pour permettre l'expression de leur potentialité biologique et leur compatibilité avec les usages :
  - √ Améliorer les connaissances
  - √ Définir des objectifs de qualité
  - √ Protéger la qualité des ressources et des milieux
  - √ **Réduire et maîtriser les sources de pollution**
  - √ Maintenir ou restaurer les fonctionnalités des milieux aquatiques
- C – Limiter et mieux gérer le risque inondation
- D – Développer l'action concertée et améliorer l'information

Le projet est donc compatible avec les objectifs du SAGE dans le cadre du maintien de la qualité de la ressource et des milieux aquatiques.

6.2.5 Comptabilité avec la réglementation des zones inondables

La commune de La Vacquerie – Saint Martin de Castries ne dispose pas de PPRI.

6.2.6 Compatibilité avec Natura 2000

Les inventaires dits « Natura 2000 » correspondent à des territoires comportant des habitats naturels d'intérêt communautaire et/ou des espèces d'intérêt communautaire. Les « habitats naturels » (en général définis par des groupements végétaux) et les espèces d'intérêt communautaire présents en France font l'objet de deux arrêtés du Ministre chargé de l'environnement en date du 16 novembre 2001 (JO du 29/01/2002). Dans ces périmètres il convient de vérifier que tout aménagement ne porte pas atteinte à ces habitats ou espèces.

Le réseau Natura 2000 est constitué :

- Des Zones de Protection Spéciale (directive Oiseaux)
- Des Zones Spéciales de Conservation (directive Habitats)

Les deux types de zones étant a priori indépendantes l'une de l'autre, c'est à dire qu'elles font l'objet de procédures de désignation spécifiques (même si le périmètre est identique).

De manière concrète tout programme ou projet de travaux, d'ouvrage ou d'aménagement soumis à un régime d'autorisation ou d'approbation administrative situé à l'intérieur d'un site Natura 2000 ou situé hors d'un site Natura 2000 mais soumis à étude d'impact, notice d'impact ou document d'incidence, et susceptible d'affecter le site de façon notable, doit faire l'objet d'une évaluation des incidences au regard des objectifs de conservation. Le dossier d'évaluation doit être joint à la demande d'autorisation, d'approbation et au dossier d'enquête publique.

Le réseau Nature 2000 impose de vérifier que tout aménagement ne porte pas atteinte aux habitats ou espèces concernés (ZPS directive Oiseaux – ZSC directive Habitats).

L'ensemble du Causse du Larzac est en zone NATURA 2000. La commune de La Vacquerie située sur le Causse du Larzac dénombre, donc, deux directives :

- ZSC : FR9101385 - Causse du Larzac
- ZPS : FR9112032 - Causse du Larzac

La carte ci-dessous présente le périmètre de protection à l'échelle de la commune :

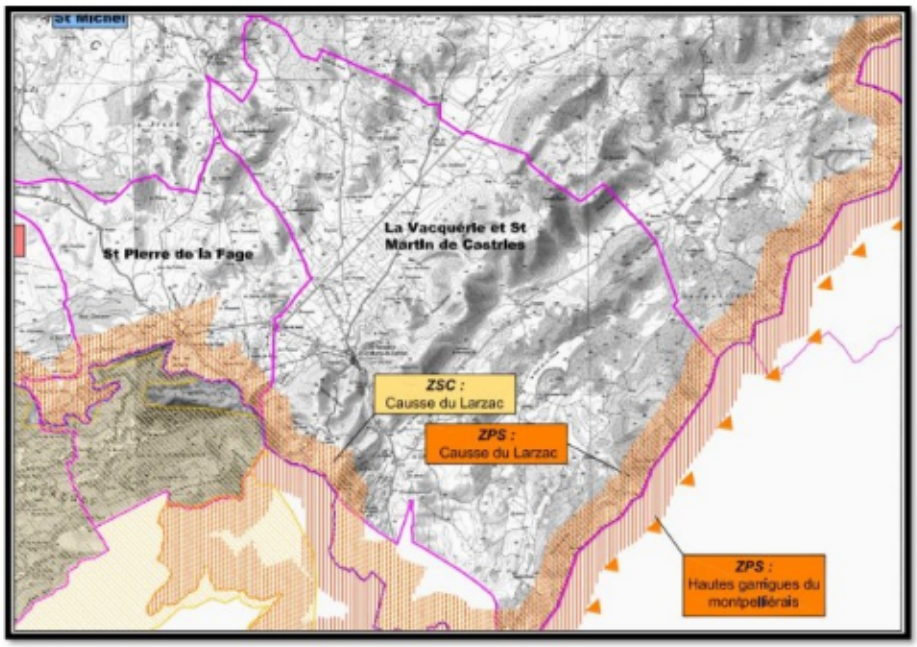

Le projet de construction de la nouvelle station d'épuration du village ne sera pas de nature à porter atteinte à ces zones protégées.

6.3 EMPLACEMENT DU PROJET ET COMPATIBILITE AVEC LES DOCUMENTS D'URBANISME

La future station d'épuration sera située à l'extrémité Est du village, sur les parcelles de l'actuelle station, les parcelles 132 et 136 section B. Le site est éloigné de la nouvelle station dont les plus proches habitations sont à plus 400 mètres.

La commune de La Vacquerie et Saint Martin de Castries ne dispose actuellement pas de document d'urbanisme et est soumise au RNU.

Un projet de PLUi est en cours à l'échelle de la communauté de communes Lodévois et Larzac. D'après le projet de PLUi, dans sa version d'octobre 2021, la parcelle de l'actuelle station d'épuration et qui sera la parcelle de la nouvelle station, est classé en zone A.

Le projet de la station d'épuration respectera la règlementation de la zone A du PLUi.

DÉLIBÉRATION N°CC_230615_14 : Approbation du montant de la redevance de l'année 2023 pour le prélèvement de la ressource en eau

VU le Code de la consommation, notamment son article L. 113-3,

VU le Code de l'environnement, et notamment l'article L 213/10-9 stipulant que le taux de redevance pour l'usage eau potable est doublé dans les deux cas :

- en l'absence de descriptif détaillé des réseaux d'eau potable,
- ou lorsque le rendement du réseau est insuffisant, en l'absence de plans d'actions pour la résorption des fuites des réseaux,

VU le Code général des collectivités territoriales, et notamment :

les sections 1 et 2 du chapitre IV du titre II du livre II,
les articles L. 2224-11 et L. 2224-12-3 relatifs au financement des services publics d'eau et d'assainissement,

VU la loi n°92-3 du 3 janvier 1992 sur l'eau, notamment son article 13-2, et le décret n° 93-1347 du 28 décembre 1993 pris pour son application,

VU la loi n°2015-991 du 7 août 2015 portant sur la Nouvelle Organisation Territoriale de la République (NOTRe), qui prévoit un transfert de compétences eau et assainissement vers les communautés de communes au 1er janvier 2020,

VU le décret n°89-3 du 3 janvier 1989 modifié relatif aux eaux destinées à la consommation humaine,

VU le décret n°94-841 du 26 septembre 1994 relatif aux conditions d'information sur la qualité de l'eau distribuée en vue de la consommation humaine,

VU l'arrêté du 3 décembre 1987 relatif à l'information du consommateur sur les prix,

VU l'arrêté du 10 juillet 1996 relatif aux factures de distribution de l'eau et de collecte et de traitement des eaux usées,

VU les arrêtés préfectoraux n°2019-I-994 du 2 août 2019 et n°2019-I-1033 du 12 août 2019 actant le transfert de compétences eau et assainissement à la Communauté de communes Lodévois et Larzac au 1er janvier 2021,

VU la délibération n°CC_220630_37 du Conseil communautaire du 30 juin 2022, approuvant le montant au mètre cube de la compensation de la redevance de prélèvement sur la ressource en eau pour l'année 2021 pour prélèvement de la ressource en eau, soit douze centimes d'euros Hors Taxes par mètre cube (0,12 euros HT/m^3), à appliquer sur les factures d'eau potable,

VU la délibération n°CC_221208_25 du Conseil communautaire du 8 décembre 2022, approuvant les tarifs des redevances pour les services d'eau potable et d'assainissement collectif à compter du 1er janvier 2023,

CONSIDÉRANT que la redevance pour prélèvement sur la ressource en eau, instrument économique de la gestion quantitative de l'eau, vise à atteindre une meilleure adéquation de la demande aux volumes disponibles : elle est collectée par les Agences de l'eau, et son taux est défini au niveau de chaque bassin hydrographique dans la limite de plafonds nationaux légaux,

CONSIDÉRANT que cette redevance collectée auprès des personnes publiques prélevant de l'eau dans le milieu naturel est proportionnelle au volume d'eau prélevé et que son taux dépend de l'usage de l'eau et du lieu de prélèvement dans le milieu naturel,

CONSIDÉRANT que six usages ont été définis par le Code de l'environnement :

- irrigation gravitaire,
- irrigation non gravitaire,
- alimentation en eau potable,
- refroidissement avec restitution à plus de 99 %,

Je certifie, sous ma responsabilité, le caractère exécutoire du présent acte et informe que le présent acte peut faire l'objet d'un recours pour excès de pouvoir devant le Tribunal administratif de Montpellier dans un délai de deux mois, à compter de la notification : le Tribunal administratif peut être saisi par l'application informatique « Télérecours citoyens » accessible par le site internet www.telerecours.fr.

- alimentation d'un canal,
- autres usages économiques,

CONSIDÉRANT que pour chaque usage, un taux est fixé en fonction de la zone de prélèvement afin de prendre en compte le niveau de pression exercée sur le milieu aquatique et que ce zonage incite à réduire davantage les prélèvements dans les territoires pour lesquels la ressource en eau est déficitaire,

CONSIDÉRANT que sur le territoire du Lodévois et Larzac le taux de l'Agence de l'Eau Rhône-Méditerranée-Corse (AERMC) appliqué en fonction de la zone est de 0,0466 et que celui-ci est doublé si constat est fait d'un mauvais rendement de réseau,

CONSIDÉRANT que la redevance pour prélèvement sur la ressource en eau est due par la personne effectuant le prélèvement et versée à l'AERMC : le distributeur répercute dans sa facturation aux abonnés du service d'eau potable la charge financière que représente pour son service cette redevance, en faisant apparaître un tarif unitaire au mètre cube distribué dans la sous rubrique "préservation des ressources en eau" de la rubrique "distribution d'eau potable",

CONSIDÉRANT que dans le cadre de la facturation de l'eau potable, la Communauté de communes Lodévois et Larzac doit répercuter aux abonnés du service d'eau potable la charge financière que représente pour son service la redevance pour prélèvement sur la ressource en eau,

CONSIDÉRANT qu'au regard des données relevées en 2021, plusieurs communes du territoire auront un taux doublé (soit 0,09320), du fait du mauvais rendement des réseaux,

CONSIDÉRANT qu'il appartient au Conseil communautaire de fixer, sur la base de la délibération du Conseil d'administration de l'AERMC, le montant de la redevance pour prélèvement sur la ressource en eau, fixée sur la base des mètres cubes d'eau potable prélevés,

CONSIDÉRANT que le montant reversé à l'AERMC pour cette redevance est lié au montant recouvré sur les factures des abonnés,

CONSIDÉRANT que le volume prélevé à la source d'eau brute diffère du volume facturé du fait de divers facteurs dont le rendement des équipements,

CONSIDÉRANT que le montant de la redevance pour prélèvement sur la ressource en eau délibéré par l'AERMC est converti sur la base de mètres cubes d'eau potable facturés,

Ouï l'exposé de Jean-Luc REQUI et après en avoir délibéré, le Conseil communautaire :

- ARTICLE 1 : APPLIQUE le montant, identique depuis 2021, de douze centimes d'euro Hors Taxes par mètre cube facturé (0,12 € HT/m^3 facturé) de la compensation de la redevance de prélèvement sur la ressource en eau, sur les factures d'eau pour l'année 2023,

- ARTICLE 2 : AUTORISE le Président, ou son représentant, à effectuer toutes les démarches nécessaires à l'exécution de la présente délibération et à signer tous les documents y afférents,

- **ARTICLE 3** : **PRÉCISE** que la recette correspondante sera imputée au budget annexe de l'eau potable, chapitre 70 article 70123,

- ARTICLE 4 : DIT que le présent acte sera inscrit au registre des actes et sera transmis au service du contrôle de légalité.

Daniel FABRE s'interroge sur le fait que la redevance ne soit pas fixée par l'Agence de l'eau. Jean-Luc REQUI rappelle que la cet que ce montant doit être réparti sur l'ensemble des factures des usagers.

VOTE ADOPTÉ À L'UNANIMITÉ

Je certifie, sous ma responsabilité, le caractère exécutoire du présent acte et informe que le présent acte peut faire l'objet d'un recours pour excès de pouvoir devant le Tribunal administratif de Montpellier dans un délai de deux mois, à compter de la notification : le Tribunal administratif peut être saisi par l'application informatique « Télérecours citoyens » accessible par le site internet www.telerecours.fr.

DÉLIBÉRATION N°CC_230615_15 : Lancement des schémas directeurs d'alimentation en eau potable et d'assainissement des eaux usées

VU le Code général des collectivités territoriales, et en particulier, les articles L. 2224-7 et suivants pour la réalisation des schémas directeurs d'alimentation en eau potable et d'assainissement collectif, et l'article D.2224-5-1 établissant le degré de précision nécessaire des informations cartographiques en application du V de l'article R.554-23 du Code de l'environnement,

VU le Code de la santé publique, et en particulier les articles L.1331-1 et suivants relatifs à l'obligation de raccordement des eaux usées des immeubles aux réseaux publics de collecte et les articles L.1321-1 et suivants sur la qualité de l'eau potable distribuée et destinée à la consommation humaine,

VU l'arrêté du 15 février 2012 pris en application du chapitre IV du titre V du livre V du Code de l'environnement relatif à l'exécution de travaux à proximité de certains ouvrages souterrains, aériens ou subaquatiques de transport ou de distribution,

VU l'arrêté du 21 juillet 2015 relatif aux systèmes d'assainissement collectif et aux installations d'assainissement non collectif, à l'exception des installations d'assainissement non collectif recevant une charge brute de pollution organique inférieure ou égale à 1,2 kg/j de DBO5,

VU l'arrêté du 3 janvier 2023 relatif au plan de gestion de la sécurité sanitaire de l'eau réalisé de la zone de captage jusqu'en amont des installations privées de distribution,

CONSIDÉRANT que les schémas directeurs sont des outils indispensables afin de pouvoir programmer sur le moyen et long terme les travaux d'investissement à réaliser afin de maintenir un service de qualité, mais également pour améliorer le fonctionnement et mettre en œuvre des outils de suivi et de contrôle : ils permettent ainsi dans un premier temps de bien connaître les installations d'eau potable et d'assainissement des eaux usées,

CONSIDÉRANT que les ouvrages et les réseaux de la Communauté de communes Lodévois et Larzac doivent être capables, aujourd'hui mais surtout demain, de satisfaire les besoins en eau potable et en assainissement des quinze-mille habitants (15 000 hab), afin d'accompagner la relance dynamique du territoire,

CONSIDÉRANT, dans ce contexte et face à des enjeux environnementaux majeurs, avec un réchauffement climatique devenant de plus en plus prégnant, créant ainsi un stress hydrique, la nécessité d'engager une étude patrimoniale globale et prospective : cette étude d'audit et gestion patrimoniale des réseaux d'alimentation en eau potable et d'assainissement comporte un volet inventaire patrimonial exhaustif indispensable, complété d'une étude du fonctionnement détaillé des systèmes d'adduction en eau potable et d'assainissement des eaux usées et un volet prospectif sur les zonages de distribution en eau potable et les zonages d'assainissement des eaux usées pour correspondre aux besoins de développement urbain identifiés dans le plan local d'urbanisme intercommunal,

CONSIDÉRANT que la Communauté de communes serait doté ainsi d'un programme pluriannuel de travaux chiffré, hiérarchisé et planifié, représentant un véritable plan d'actions pour les dix à quinze ans à venir, ainsi que d'une approche globale visant à garantir en permanence la sécurité sanitaire de l'approvisionnement en eau, par la réalisation d'un plan de gestion de la sécurité sanitaire de l'eau,

CONSIDÉRANT que les études sont estimées à quatre-cent-mille euros (400 000 €) pour la réalisation du schéma directeur d'alimentation en eau potable et à six-cent-mille euros (600 000 €) pour la réalisation du schéma directeur d'assainissement des eaux usées, pour lesquelles la collectivité peut prétendre à des subventions du Conseil départemental de l'Hérault et de l'Agence de l'Eau Rhône-Méditerranée-Corse, qui feront l'objet de projets de délibération lors d'une prochaine séance du Bureau communautaire,

Ouï l'exposé de Jean-Luc REQUI et après en avoir délibéré, le Conseil communautaire :

- ARTICLE 1 : APPROUVE le lancement des schémas directeurs d'alimentation en eau potable et d'assainissement des eaux usées, par la réalisation de l'étude d'audit et gestion patrimoniale des réseaux d'alimentation en eau potable et d'assainissement,

Je certifie, sous ma responsabilité, le caractère exécutoire du présent acte et informe que le présent acte peut faire l'objet d'un recours pour excès de pouvoir devant le Tribunal administratif de Montpellier dans un délai de deux mois, à compter de la notification : le Tribunal administratif peut être saisi par l'application informatique « Télérecours citoyens » accessible par le site internet www.telerecours.fr.

- ARTICLE 2 : AUTORISE le Président, ou son représentant, à effectuer toutes les démarches nécessaires à l'exécution de la présente délibération et à signer tous les documents y afférents,

- ARTICLE 3 : IMPUTE la dépense correspondante aux budgets annexes des services de l'eau potable et de l'assainissement collectif,

- ARTICLE 4 : DIT que le présent acte sera inscrit au registre des actes et sera transmis au service du contrôle de légalité.

Pierre-Paul BOUSQUET s'interroge sur les schémas déjà réalisés et si celui du Syndicat du Larzac a été conservé. Jean-Luc REQUI confirme que toutes les données seront reprises mais que toutes les Communes n'étaient pas couvertes par un schéma. L'Agence de l'eau, au vu de la nécessité d'avoir une stratégie globale sur ce nouveau périmètre suite au transfert de compétence, conditionnera les prochains financements et sans ces schémas, les délais dans les procédures d'autorisation de travaux seront allongés.

VOTE ADOPTÉ À L'UNANIMITÉ

Je certifie, sous ma responsabilité, le caractère exécutoire du présent acte et informe que le présent acte peut faire l'objet d'un recours pour excès de pouvoir devant le Tribunal administratif de Montpellier dans un délai de deux mois, à compter de la notification : le Tribunal administratif peut être saisi par l'application informatique « Télérecours citoyens » accessible par le site internet www.telerecours.fr.

DÉLIBÉRATION N°CC_230615_16 : Acquisition de la parcelle cadastrée AI983 située avenue de Fumel sur la commune de Lodève

CONSIDÉRANT qu'un local commercial vacant de deux-cent-quatre-vingt-dix mètres carrés (290 m²) sur la parcelle AI983 d'une superficie de mille-cent-soixante-dix mètres carrés (1 170 m²) est à la vente,

CONSIDÉRANT que le Service Intercommunal des Eaux du Lodévois et Larzac (SIELL) de la Communauté de communes nécessite des espaces intérieurs et extérieurs mieux dimensionnés afin de pouvoir regrouper l'ensemble des effectifs administratifs et techniques, adapter leur environnement de travail à leurs spécificités et permettre d'améliorer la qualité des services rendus aux administrés,

CONSIDÉRANT que ce bien est également à proximité du centre technique municipal et communautaire,

CONSIDÉRANT l'avis de France Domaine du 7 février 2023,

Ouï l'exposé de Jean-Luc REQUI et après en avoir délibéré, le Conseil communautaire :

- **ARTICLE 1** : **APPROUVE** l'acquisition de la parcelle AI983 d'une superficie de mille-cent-soixante-dix mètres carrés (1 170 m²) pour un montant de deux-cent-quatre-vingt-sept-mille-cinq-cents euros (287 500 €) net vendeur et des frais d'agence de dix-sept-mille euros (17 000 €),

- **ARTICLE 2** : **AUTORISE** le Président, ou son représentant, à effectuer toutes les démarches nécessaires à l'exécution de la présente délibération et à signer tous les documents y afférents,

- **ARTICLE 3** : **PRÉCISE** que la dépense correspondante sera imputée sur le budget annexe du service de l'eau potable, chapitre 21, article 2115,

- ARTICLE 4 : DIT que le présent acte sera inscrit au registre des actes et sera transmis au service du contrôle de légalité.

Pierre-Paul BOUSQUET, ayant visité les locaux du temps du Syndicat intercommunal des eaux du Lodévois estime que l'espace serait suffisant. Jean-Luc REQUI invite les élus à visiter le local aujourd'hui et de constater la non-conformité aux normes en vigueur et le manque d'espace.
Clément THERY rappelle que des locaux anciennement utilisés par le Syndicat du Larzac sont vacants.Jean-Luc REQUI rappelle la nécessité pour le service que le local soit central et précise que le SIELL est assuré par vingt-six agents qui même s'ils agissent pour certains, sur le terrain, ont besoin d'un bureau.Jean-Christophe COUVELARD demande si une parcelle de la zone d'activité à Le Bosc ne serait pas adaptée. Jean-Luc REQUI explique que ces parcelles inscrites dans un parc d'activité économique sont destinées à l'installation d'entreprises. Il rappelle que la question d'achat d'un local dans les mêmes conditions se pose aussi pour le service de collecte des ordures ménagères. Le bâtiment proposé aujourd'hui à l'achat est à proximité du centre technique mutualisé et le SIELL occupe actuellement des bâtiments municipaux que la Communauté de communes loue. De plus, le parking adjacent appartient déjà à la Communauté de communes. Ludovic CROS complète par l'amélioration de la qualité d'accueil des usagers.
Jean-Luc REQUI tient à signaler que le local désigné plus tôt sur la commune de Le Caylar n'appartient pas à la Communauté de communes et que ce site n'est pas central.
Isabelle PERIGAULT regrette que l'estimation des travaux n'ait pas été faite avant la délibération.
Jean-Luc REQUI informe que ce projet s'est construit sur l'opportunité de la vente de cette parcelle donc avec la rapidité qu'imposent ces démarches. Pour autant, l'évaluation par France domaine a été réalisée et le projet sera complété dans les mois qui suivent.

Je certifie, sous ma responsabilité, le caractère exécutoire du présent acte et informe que le présent acte peut faire l'objet d'un recours pour excès de pouvoir devant le Tribunal administratif de Montpellier dans un délai de deux mois, à compter de la notification : le Tribunal administratif peut être saisi par l'application informatique « Télérecours citoyens » accessible par le site internet www.telerecours.fr.

VOTE : 38 POUR, 1 CONTRE, 11 ABSTENTION.

CONTRE : Clément THERY

ABSTENTION : Martine BAÏSSET, Joana SINEGRE, Damien ROUQUETTE, Christophe ROMO, Valérie ROUVEIROL, Félicien VENOT, Michel ABRIC, Françoise OLIVIER, Sophie PRADEL, Pierre-Paul BOUSQUET, Chantal BASCOUL

Je certifie, sous ma responsabilité, le caractère exécutoire du présent acte et informe que le présent acte peut faire l'objet d'un recours pour excès de pouvoir devant le Tribunal administratif de Montpellier dans un délai de deux mois, à compter de la notification : le Tribunal administratif peut être saisi par l'application informatique « Télérecours citoyens » accessible par le site internet www.telerecours.fr.

Plan de situation de la parcelle AI983
Commune de Lodève



DÉLIBÉRATION N°CC_230615_17 : Approbation des comptes de gestion pour l'année 2022

VU le Code Général des Collectivités Territoriales (CGCT), et notamment l'article L 2121-31,

CONSIDÉRANT que les comptes de gestion de l'année 2022 du budget principal et des budgets annexes Office de tourisme, Équipements touristiques, Office de commerce, de l'industrie, de l'artisanat et de l'agriculture, ZAE-PAE, du service de l'eau potable, du service de l'assainissement collectif et du service de l'assainissement non collectif,
établis par le Trésorier du service de gestion comptable Cœur d'Hérault sont conformes aux comptes administratifs 2022 de la Communauté de communes Lodévois et Larzac,

CONSIDÉRANT qu'après rapprochement des comptes de gestion et des comptes administratifs, il apparaît que le Trésorier a bien repris dans ses écritures le montant du solde figurant au bilan de l'exercice 2021, celui de tous les titres de recettes émis et celui de tous les mandats de paiement ordonnancés, et qu'il a procédé à toutes les opérations d'ordre qu'il lui a été prescrit de passer dans ses écritures :

- 1° statuant sur l'ensemble des opérations effectuées du 1er janvier 2022 au 31 décembre 2022, y compris celles relatives à la journée complémentaire,
- 2° statuant sur l'exécution du budget de l'exercice 2022 en ce qui concerne les différentes sections budgétaires et budgets annexes,
- 3° statuant sur la comptabilité des valeurs inactives,

CONSIDÉRANT que les comptes de gestion présentent donc des résultats concordants avec ceux de l'ordonnateur,

CONSIDÉRANT que le Trésorier a transmis à la Communauté de communes ses comptes de gestion avant le 1er juin,

CONSIDÉRANT que les extraits des comptes de gestion présentant les résultats budgétaires de l'exercice et d'exécution sont annexés à la présente délibération,

CONSIDÉRANT que les comptes de gestion dressés pour l'exercice 2022 par le Trésorier et dont les écritures sont conformes à celles des comptes administratifs pour le même exercice n'appellent ni observation, ni réserve,

CONSIDÉRANT que les comptes de gestion ont été mis à disposition au préalable de la séance, à l'accueil de la collectivité et par voie dématérialisée dans le dossier de convocation du Conseil disponible dans l'ordre du jour associé à la convocation,

Ouï l'exposé de David BOSC et après en avoir délibéré, le Conseil communautaire :

- ARTICLE 1 : DÉCLARE que les comptes de gestion des budgets listés ci-dessus, dressés pour l'exercice 2022 par le Trésorier et dont les écritures sont conformes à celles des comptes administratifs pour le même exercice n'appellent ni observation, ni réserve,

- ARTICLE 2 : AUTORISE le Président, ou son représentant, à effectuer toutes les démarches nécessaires à l'exécution de la présente délibération et à signer tous les documents y afférents,

- ARTICLE 3 : DIT que le présent acte sera transmis au service du contrôle de légalité, publié selon la réglementation en vigueur et inscrit au registre des actes.

Sortie de Félicien VENOT

VOTE : 47 POUR, 0 CONTRE, 2 ABSTENTION.ABSTENTION : Joana SINEGRE, Damien ROUQUETTE

Je certifie, sous ma responsabilité, le caractère exécutoire du présent acte et informe que le présent acte peut faire l'objet d'un recours pour excès de pouvoir devant le Tribunal administratif de Montpellier dans un délai de deux mois, à compter de la notification : le Tribunal administratif peut être saisi par l'application informatique « Télérecours citoyens » accessible par le site internet www.telerecours.fr.

DIRECTION GÉNÉRALE DES FINANCES PUBLIQUES
SGC COEUR D'HERAULT
N° CODIQUE 034007
Date Edition : 26/05/2023

IDENTIFIANT BUDGET 22700
N° de SIRET 20001734100120

CC LODEVOIS ET LARZAC
BUDGET PRINCIPAL

COMPTE DE GESTION
EXERCICE 2022

PRÉSENTÉ À
La Chambre régionale des comptes

PAR LE(S) COMPTABLE(S)
M Pierre HOUVENAGHEL

034007 SGC COEUR D'HERAULT

AYANT EXERCÉ AU COURS DE LA GESTION
DU 01/01/2022 AU 26/05/2023

Population 15169
Nomenclature M14 sup egal 10000h
Voté par Nature avec ref. fonct.

SOMMAIRE

Le Compte de Gestion sur Chiffres

1ERE PARTIE : Situation patrimoniale 3
1 Bilan synthétique ..... Etat I-1 4
2 Bilan ..... Etat I-2 5
2.1 Bilan Actif
2.2 Bilan Passif
3 Compte de résultat synthétique ..... Etat I-3 13
4 Compte de résultat ..... Etat I-4 14
5 Annexe 18
Etats des opérations pour compte de tiers ..... Etat I-5 19
2EME PARTIE : Exécution budgétaire 22
1 Résultats budgétaires de l'exercice ..... Etat II-1 23
2 Résultats d'exécution ..... Etat II-2 24
3 Etat de consommation des crédits ..... Etat II-3 28
4 Etat de réalisation des opérations ..... Etat II-4 32
3EME PARTIE : Comptabilité des deniers et valeurs 45
1 Balance des comptes ..... Etat III-1 46
2 Situation des valeurs inactives ..... Etat III-2 96
4EME PARTIE : Page des signatures 97

Situation Patrimoniale - Bilan Synthétique

22700 - CC LODEVOIS ET LARZAC Exercice 2022

ACTIF NET[1]	Total(En Milliers d'Euros)	PASSIF	Total(En Milliers d'Euros)
Immobilisations incorporelles (nettes)	**4 528,06**	Dotations	790,55
Terrains	4 109,32	Fonds Globalisés	7 007,62
Constructions	12 552,39	Réserves	11 374,48
Réseaux et installations de voirie et réseaux divers	1 580,74	Différences sur réalisations d'immobilisations	-1 855,51
Immobilisations corporelles en cours	25 396,26	Report à nouveau	234,18
Immobilisations mises en concession, affermage ou à disposition et immobilisations affectées	127,67	Résultat de l'exercice	693,87
Autres immobilisations corporelles	1 706,97	Subventions transférables	1 834,01
Total immobilisations corporelles (nettes)	**45 473,34**	Subventions non transférables	21 032,65
Immobilisations financières	**521,45**	Droits de l'affectant, du concédant, de l'afferment et du remettant	151,78
TOTAL ACTIF IMMOBILISE	**50 522,85**	Autres fonds propres	
Stocks	160,00	**TOTAL FONDS PROPRES**	**41 263,63**
Créances	7 984,29	**PROVISIONS POUR RISQUES ET CHARGES**	**282,39**
Valeurs mobilières de placement		**Dettes financières à long terme**	**10 286,03**
Disponibilités	1 515,83	Fournisseurs[2]	607,46
Autres actifs circulant	25,95	Autres dettes à court terme	7 696,74
TOTAL ACTIF CIRCULANT	**9 686,08**	**Total dettes à court terme**	**8 304,19**
Comptes de régularisations	**4,48**	**TOTAL DETTES**	**18 590,22**
		Comptes de régularisations	**77,18**
TOTAL ACTIF	**60 213,41**	**TOTAL PASSIF**	**60 213,41**

(1) Déduction faite des amortissements et provisions

(2) Y compris mandats émis pendant la journée complémentaire et réglés sur l'exercice 2023

BILAN (en Euros)

22700 - CC LODEVOIS ET LARZAC Exercice 2022

ACTIF		Exercice 2022			Exercice 2021
		BRUT	AMORTISSEMENTS ET PROVISIONS	NET	NET
ACTIF IMMOBILISE	Subventions d'équipement versées	2 180 632,90	666 688,47	1 513 944,43	1 490 494,06
	Autres immobilisations incorporelles	3 188 123,38	688 810,65	2 499 312,73	2 232 510,76
	Immobilisations incorporelles en cours	514 800,26		514 800,26	514 800,26
	Terrains en toute propriété	4 112 516,55	6 072,00	4 106 444,55	4 057 530,18
	Constructions en toute propriété	2 886 387,87	1 398 979,99	1 487 407,88	1 488 543,49
	Construction sur sol autrui en tte prop	6 612 139,70		6 612 139,70	6 446 432,22
	Réseaux installations voirie rés divers	1 574 457,28		1 574 457,28	1 574 457,28
	Collections et oeuvres d'art	40 536,76		40 536,76	40 386,76
	Autres immobilisations corporelles	3 933 577,46	2 411 986,23	1 521 591,23	1 433 295,87
	Immobilisations corporelles en cours	25 396 255,80		25 396 255,80	25 339 221,37
	Immo affect à service non personnalisé				
	Immo en concess afferm à dispo immo aff	127 669,06		127 669,06	127 669,06
	Terrains reçus au titre de mise à dispo	2 879,00		2 879,00	2 879,00
	Construc reçues au titre mise à dispo	4 551 033,89	98 190,43	4 452 843,46	4 449 375,34
	Construction sur sol autrui mise à dispo				
	Réseaux installations voirie rés divers	6 280,72		6 280,72	6 280,72
	Collections et oeuvres d'art				
	Autres immobilisations corporelles	421 844,78	277 005,39	144 839,39	172 806,44
	MONTANT A REPORTER	55 549 135,41	5 547 733,16	50 001 402,25	49 376 682,81

BILAN (en Euros)

22700 - CC LODEVOIS ET LARZAC Exercice 2022

	ACTIF	Exercice 2022			Exercice 2021
		BRUT	AMORTISSEMENTS ET PROVISIONS	NET	NET
ACTIF IMMOBILISE SUITE	REPORT	55 549 135,41	5 547 733,16	50 001 402,25	49 376 682,81
	Terrains reçus au titre d'affectation				
	Construct reçues au titre d'affectation				
	Construc sol d'autrui au titre affectat				
	Réseaux installations voirie rés divers				
	Collections et oeuvres d'art				
	Autres immobilisations corporelles				
	Participations et créances rattachées	96 051,40		96 051,40	96 051,40
	Autres titres immobilisés				
	Prêts				
	Avances en garanties d'emprunt				
	Autres créances	425 397,66		425 397,66	425 397,66
	ACTIF IMMOBILISE TOTAL I	**56 070 584,47**	**5 547 733,16**	**50 522 851,31**	**49 898 131,87**

BILAN (en Euros)

22700 - CC LODEVOIS ET LARZAC Exercice 2022

	ACTIF	Exercice 2022			Exercice 2021
		BRUT	AMORTISSEMENTS ET PROVISIONS	NET	NET
ACTIF CIRCULANT	Terrains				
	Production autre que terrains				
	Autres stocks	160 000,03		160 000,03	190 487,47
	Redevables et comptes rattachés	715 168,10	10 231,00	704 937,10	983 092,79
	Créanc irrécouv adm par juge des cptes				
	Créances sur l'Etat et collec publiques	839 837,01		839 837,01	855 093,17
	Créances sur BA CCAS et CDE rattachées	490 797,96		490 797,96	439 095,80
	Opérations pour le compte de tiers	5 657 463,98		5 657 463,98	5 019 396,03
	Autres créances	291 257,86		291 257,86	72 629,31
	Valeurs mobilières de placement				
	Disponibilités	1 515 831,32		1 515 831,32	371 194,37
	Avances de trésorerie	2 000,00		2 000,00	2 000,00
	Charges constatées d'avance	23 954,00		23 954,00	
	ACTIF CIRCULANT TOTAL II	**9 696 310,26**	**10 231,00**	**9 686 079,26**	**7 932 988,94**

BILAN (en Euros)

22700 - CC LODEVOIS ET LARZAC Exercice 2022

	ACTIF	Exercice 2022			Exercice 2021
		BRUT	AMORTISSEMENTS ET PROVISIONS	NET	NET
COMPTES DE REGULARISATION	Charges à répartir sur plusieurs exer	0,01		0,01	28 650,60
	Primes de remboursement des obligations				
	Dépenses à classer ou à régulariser	4 481,47		4 481,47	1,47
	Ecarts de conversion - Actif				
	COMPTES DE REGULARISATION TOTAL III	**4 481,48**		**4 481,48**	**28 652,07**
	TOTAL GENERAL (I + II + III)	**65 771 376,21**	**5 557 964,16**	**60 213 412,05**	**57 859 772,88**

BILAN (en Euros)

22700 - CC LODEVOIS ET LARZAC Exercice 2022

	PASSIF	Exercice 2022	Exercice 2021
FONDS PROPRES	Dotations	790 554,84	790 554,84
	Mise à disposition chez le bénéficiaire	93 986,47	93 986,47
	Affectation par collec de rattachement	57 789,33	57 789,33
	Réserves	11 374 476,58	10 782 505,35
	Neutra amortis subv equip versees		
	Report à nouveau	234 178,00	429 549,29
	Résultat de l'exercice	693 869,11	396 599,94
	Subventions transférables	1 834 012,99	1 831 535,98
	Différences sur réalisations d'immob	-1 855 510,57	-1 855 547,77
	Fonds globalisés	7 007 620,00	6 948 479,69
	Subventions non transférables	21 032 651,82	20 541 176,04
	Droits de l'affectant		
	FONDS PROPRES TOTAL I	**41 263 628,57**	**40 016 629,16**

BILAN (en Euros)

22700 - CC LODEVOIS ET LARZAC Exercice 2022

	PASSIF	Exercice 2022	Exercice 2021
PROVISIONS POUR RISQUES ET CHARGES	Provisions pour risques	282 389,00	
	Provisions pour charges		
	PROVISIONS POUR RISQUE ET CHARGES TOTAL II	**282 389,00**	

BILAN (en Euros)

22700 - CC LODEVOIS ET LARZAC Exercice 2022

	PASSIF	Exercice 2022	Exercice 2021
DETTES	Emprunts obligataires		
	Emprunts auprès des étab de crédits	9 110 909,48	8 472 117,31
	Emprunts et dettes financières divers	1 175 116,23	1 175 116,23
	Crédits et lignes de trésorerie	2 500 000,00	2 650 000,00
	Fournisseurs et comptes rattachés	556 482,18	531 598,90
	Dettes fiscales et sociales	9 183,48	16 354,10
	Dettes envers l'Etat et les collec publ	86 203,25	130 724,53
	Dettes envers BA CCAS et CDE rattachées	43 071,01	32 550,75
	Opérations pour le compte de tiers	5 048 960,23	4 772 911,40
	Autres dettes	9 317,39	6 442,39
	Fournisseurs d'immobilisations	50 973,78	43 894,70
	Produits constatés d'avance		
	DETTES TOTAL III	**18 590 217,03**	**17 831 710,31**

BILAN (en Euros)

22700 - CC LODEVOIS ET LARZAC Exercice 2022

	PASSIF	Exercice 2022	Exercice 2021
COMPTES DE REGULARISATION	Recettes à classer ou à régulariser	77 177,45	11 433,41
	Ecarts de conversion - Passif		
	COMPTES DE REGULARISATION TOTAL IV	**77 177,45**	**11 433,41**
	TOTAL GENERAL (I + II + III + IV)	**60 213 412,05**	**57 859 772,88**

Compte de Résultat Synthétique

En Milliers d'Euros

22700 - CC LODEVOIS ET LARZAC Exercice 2022

POSTES	Exercice 2022	Exercice 2021
Impôts et taxes perçus	8 823,19	7 925,96
Dotations et subventions reçues	2 792,47	2 581,40
Produits des services	1 367,95	1 212,01
Autres produits	172,49	164,67
Transfert de charges		
Produits courants non financiers	13 156,10	11 884,04
Traitements, salaires, charges sociales	5 414,28	5 103,99
Achats et charges externes	3 628,88	3 180,54
Participations et interventions	2 189,59	2 092,36
Dotations aux amortissements et provisions	682,94	337,08
Autres charges	528,77	511,57
Charges courantes non financières	12 444,45	11 225,53
RESULTAT COURANT NON FINANCIER	**711,65**	**658,50**
Produits courants financiers		
Charges courantes financières	244,69	247,52
RESULTAT COURANT FINANCIER	**-244,69**	**-247,52**
RESULTAT COURANT	**466,96**	**410,99**
Produits exceptionnels	394,04	135,38
Charges exceptionnelles	167,13	149,77
RESULTAT EXCEPTIONNEL	**226,91**	**-14,39**
IMPOTS SUR LES BENEFICES		
RESULTAT DE L'EXERCICE	**693,87**	**396,60**

COMPTE DE RESULTAT 2022

22700 - CC LODEVOIS ET LARZAC Exercice 2022

POSTES	Exercice 2022	Exercice 2021
PRODUITS COURANTS NON FINANCIERS		
Impôts locaux	3 409 442,00	2 825 324,00
Autres impôts et taxes	5 413 744,33	5 100 636,33
Produits services, domaine et ventes div	1 367 948,91	1 212 008,43
Production stockée		
Production immobilisée		
Reprise sur amortissements et provisions		
Transferts de charges		
Autres produits	172 493,53	164 667,30
Dotations de l'Etat	716 445,98	685 105,00
Subventions et participations	1 936 527,70	1 729 956,55
Autres attributions (péréquat, compensa)	139 499,34	166 339,00
TOTAL I	**13 156 101,79**	**11 884 036,61**
CHARGES COURANTES NON FINANCIERES		
Traitements et salaires	3 709 239,94	3 482 742,74
Charges sociales	1 705 041,13	1 621 246,75
Achats et charges externes	3 628 876,66	3 180 542,75
Impôts et taxes	98 394,62	91 223,92
Dotations amortissements des immob	400 554,54	337 075,31
Dot amort sur charges à répartir		

COMPTE DE RESULTAT 2022

22700 - CC LODEVOIS ET LARZAC Exercice 2022

POSTES	Exercice 2022	Exercice 2021
Dotations aux provisions	282 389,00	
Autres charges	430 370,96	420 346,12
Contingents et participations	1 812 031,24	1 680 867,20
Subventions	377 555,72	411 488,60
TOTAL II	**12 444 453,81**	**11 225 533,39**
A - RESULTAT COURANT NON FINANCIER (I-II)	**711 647,98**	**658 503,22**
PRODUITS COURANTS FINANCIERS		
Valeurs mob et créances de l'actif immo		
Autres intérêts et produits assimilés		
Gains de change		
Produit net sur cessions de VMP		
Reprises sur provisions		
Transferts de charges		
TOTAL III		
CHARGES COURANTES FINANCIERES		
Intérêts et charges assimilées	216 037,92	218 866,62
Pertes de change		
Charges nettes sur cessions de VMP		
Dotations aux amort et aux provisions	28 650,59	28 650,59
TOTAL IV	**244 688,51**	**247 517,21**

COMPTE DE RESULTAT 2022

22700 - CC LODEVOIS ET LARZAC Exercice 2022

POSTES	Exercice 2022	Exercice 2021
B - RESULTAT COURANT FINANCIER (III-IV)	**-244 688,51**	**-247 517,21**
A + B - RESULTAT COURANT	**466 959,47**	**410 986,01**
PRODUITS EXCEPTIONNELS		
Produits except op gestion : Subventions		
Prod exception gestion : Autres opér	293 489,99	46 424,31
Produits des cessions d'immobilisations	2 500,00	
Diff réalis(négatives)repr cpte résultat		
Neutralisation des amortissements		
Prod exception capital : Autres opér	98 045,18	88 956,88
Reprises sur provisions		
Transferts de charges		
TOTAL V	**394 035,17**	**135 381,19**
CHARGES EXCEPTIONNELLES		
Charg except op gestion : subventions	147 750,00	127 940,00
Charg excep op gestion-Autres opérations	16 725,53	18 827,26
Valeur comptable des immo cédées	2 462,80	
Diff réalis(positives)transf à investist	37,20	
Charg excep op capital-Autres opérations	150,00	3 000,00
Dotations aux amort et aux provisions		
TOTAL VI	**167 125,53**	**149 767,26**

COMPTE DE RESULTAT 2022

22700 - CC LODEVOIS ET LARZAC Exercice 2022

POSTES	Exercice 2022	Exercice 2021
C - RESULTAT EXCEPTIONNEL (V-VI)	226 909,64	-14 386,07
TOTAL DES PRODUITS (I+III+V)	13 550 136,96	12 019 417,80
TOTAL DES CHARGES (II+IV+VI)	12 856 267,85	11 622 817,86
RESULTAT DE L'EXERCICE	693 869,11	396 599,94

Opérations Compte de Tiers

22700 - CC LODEVOIS ET LARZAC Exercice 2022

Situation des opérations pour le compte de tiers soldées au 31/12/2022

Opérations pour le compte de tiers	Balance d'entrée		Dépenses de l'année	Recettes de l'année	Balance de sortie	
	Solde débiteur	Solde créditeur			Solde débiteur	Solde créditeur

Opérations Compte de Tiers

22700 - CC LODEVOIS ET LARZAC Exercice 2022

Situation des opérations pour le compte de tiers non soldées au 31/12/2022

Opérations pour le compte de tiers	Balance d'entrée		Dépenses de l'année	Recettes de l'année	Balance de sortie	
	Solde débiteur	Solde créditeur			Solde débiteur	Solde créditeur
4581-01	260 783,76				260 783,76	
4582-01		265 333,30				265 333,30
4581-02	1 030 662,62				1 030 662,62	
4582-02		936 188,19				936 188,19
4581-03	76 467,79				76 467,79	
4582-03		75 673,65				75 673,65
4581-04	290 885,53				290 885,53	
4582-04		447 680,49				447 680,49
4581-06	243 573,13				243 573,13	
4582-06		208 226,63				208 226,63
4581-07	53 368,18				53 368,18	
4582-07		65 644,66				65 644,66

Opérations Compte de Tiers

22700 - CC LODEVOIS ET LARZAC Exercice 2022

Situation des opérations pour le compte de tiers non soldées au 31/12/2022

Opérations pour le compte de tiers	Balance d'entrée		Dépenses de l'année	Recettes de l'année	Balance de sortie	
	Solde débiteur	Solde créditeur			Solde débiteur	Solde créditeur
4581-08	176 971,68				176 971,68	
4582-08		270 373,76				270 373,76
4581-09	1 086 070,79				1 086 070,79	
4582-09		1 050 634,33				1 050 634,33
4581-10	1 536 611,28		638 067,95		2 174 679,23	
4582-10		889 582,74		276 048,83		1 165 631,57
4581-11	264 001,27				264 001,27	
4582-11		563 573,65				563 573,65

Résultats budgétaires de l'exercice

22700 - CC LODEVOIS ET LARZAC Exercice 2022

	SECTION D'INVESTISSEMENT	SECTION DE FONCTIONNEMENT	TOTAL DES SECTIONS
RECETTES			
Prévisions budgétaires totales (a)	5 253 117,87	15 373 846,52	20 626 964,39
Titres de recette émis (b)	3 239 089,35	16 293 501,96	19 532 591,31
Réductions de titres (c)		1 197 538,16	1 197 538,16
Recettes nettes (d = b - c)	3 239 089,35	15 095 963,80	18 335 053,15
DEPENSES			
Autorisations budgétaires totales (e)	5 253 117,87	15 376 346,52	20 629 464,39
Mandats émis (f)	2 484 418,19	14 893 753,91	17 378 172,10
Annulations de mandats (g)	72 216,00	491 659,22	563 875,22
Depenses nettes (h = f - g)	2 412 202,19	14 402 094,69	16 814 296,88
RESULTAT DE L'EXERCICE			
(d - h) Excédent	826 887,16	693 869,11	1 520 756,27
(h - d) Déficit			

Résultats d'exécution du budget principal et des budgets des services non personnalisés

22700 - CC LODEVOIS ET LARZAC Exercice 2022

	RESULTAT A LA CLOTURE DE L'EXERCICE PRECEDENT : 2021	PART AFFECTEE A L'INVESTISSEMENT : EXERCICE 2022	RESULTAT DE L'EXERCICE 2022	TRANSFERT OU INTEGRATION DE RESULTATS PAR OPERATION D'ORDRE NON BUDGETAIRE	RESULTAT DE CLOTURE DE L'EXERCICE 2022
I - Budget principal					
Investissement	-1 382 367,35		826 887,16		-555 480,19
Fonctionnement	826 149,23	591 971,23	693 869,11		928 047,11
TOTAL I	**-556 218,12**	**591 971,23**	**1 520 756,27**		**372 566,92**
II - Budgets des services à caractère administratif					
22707-OFFICE DE TOURISME-CCLL					
Investissement	185,75		848,55		1 034,30
Fonctionnement	67 049,23		-39 713,70		27 335,53
Sous-Total	**67 234,98**		**-38 865,15**		**28 369,83**
22709-ZAE-PAE-CC LODEVOIS ET LARZAC					
Investissement	-167 906,61		-25 571,17		-193 477,78
Fonctionnement	967,04	967,04	7 547,83		7 547,83
Sous-Total	**-166 939,57**	**967,04**	**-18 023,34**		**-185 929,95**
22710-OFFICE CIAA-CC LODEV ET LARZAC					
Investissement	1 718,91				1 718,91

apport sur les BC 22711 et 22712 suite à clôture du Sivom du Larzac

Résultats d'exécution du budget principal et des budgets des services non personnalisés

22700 - CC LODEVOIS ET LARZAC Exercice 2022

	RESULTAT A LA CLOTURE DE L'EXERCICE PRECEDENT : 2021	PART AFFECTEE A L'INVESTISSEMENT : EXERCICE 2022	RESULTAT DE L'EXERCICE 2022	TRANSFERT OU INTEGRATION DE RESULTATS PAR OPERATION D'ORDRE NON BUDGETAIRE	RESULTAT DE CLOTURE DE L'EXERCICE 2022
Fonctionnement	16 941,30		5 478,71		22 420,01
Sous-Total	**18 660,21**		**5 478,71**		**24 138,92**
TOTAL II	**-81 044,38**	**967,04**	**-51 409,78**		**-133 421,20**
III - Budgets des services à caractère industriel et commercial					
22702-EQUIPEMENTS TOURISTIQUES-CCLL					
Investissement	-98 988,99		-14 715,42		-113 704,41
Fonctionnement	33 080,17	33 080,17	-1 459,94		-1 459,94
Sous-Total	**-65 908,82**	**33 080,17**	**-16 175,36**		**-115 164,35**
22705-SPANC-CC LODEVOIS ET LARZAC					
Investissement	13 642,44		102,00		13 744,44
Fonctionnement	14 211,98		-14 230,99		-19,01
Sous-Total	**27 854,42**		**-14 128,99**		**13 725,43**
22711-EAU-CC LODEVOIS ET LARZAC					
Investissement	549 412,67		-145 141,70	230 448,93	634 719,90

Résultats d'exécution du budget principal et des budgets des services non personnalisés

22700 - CC LODEVOIS ET LARZAC Exercice 2022

	RESULTAT A LA CLOTURE DE L'EXERCICE PRECEDENT : 2021	PART AFFECTEE A L'INVESTISSEMENT : EXERCICE 2022	RESULTAT DE L'EXERCICE 2022	TRANSFERT OU INTEGRATION DE RESULTATS PAR OPERATION D'ORDRE NON BUDGETAIRE	RESULTAT DE CLOTURE DE L'EXERCICE 2022
Fonctionnement	1 945 154,72		-205 097,76	104 429,01	1 844 485,97
Sous-Total	**2 494 567,39**		**-350 239,46**	**334 877,94**	**2 479 205,87**
22712-ASST-CC LODEVOIS ET LARZAC					
Investissement	1 550 600,09		-859 495,67		691 104,42
Fonctionnement	800 803,48		80 940,01		881 743,49
Sous-Total	**2 351 403,57**		**-778 555,66**		**1 572 847,91**
TOTAL III	**4 807 916,56**	**33 080,17**	**-1 159 099,47**	**334 877,94**	**3 950 614,86**
TOTAL I + II + III	**4 170 654,06**	**626 018,44**	**310 247,02**	**334 877,94**	**4 189 760,58**

Etat Consommation des Crédits

Section D'INVESTISSEMENT
DEPENSES

22700 - CC LODEVOIS ET LARZAC Exercice 2022

N° chapitre ou article (selon le niveau de vote)	Intitulé	Budget Primitif 1	Décision Modificative 2	Total prévisions 3 = 1 + 2	Emissions 4	Annulations 5	Dépenses nettes 6 = 4 - 5	Solde prévisions/ réalisations 7 = 3 - 6
10	Dotations fonds divers et réserves	50 813,00	65 901,00	116 714,00				116 714,00
13	Subventions d'investissement		54 190,00	54 190,00				54 190,00
16	Emprunts et dettes assimilees	651 775,00	9 000,00	660 775,00	660 126,40		660 126,40	648,60
20	Immobilisations incorporelles	277 796,00	186 155,85	463 951,85	296 279,98		296 279,98	167 671,87
204	Subventions d'équipement versées	300 376,00	67 881,00	368 257,00	144 426,40		144 426,40	223 830,60
21	Immobilisations corporelles	982 056,00	182 441,91	1 164 497,91	531 951,97	1 956,00	529 995,97	634 501,94
23	Immobilisations en cours	341 934,00	-107 700,00	234 234,00	127 294,43	70 260,00	57 034,43	177 199,57
020	Dépenses imprévues - section d'investissement	250 000,00	-250 000,00					
SOUS-TOTAL	**CHAPITRES REELS VOTES SANS OPERATIONS**	**2 854 750,00**	**207 869,76**	**3 062 619,76**	**1 760 079,18**	**72 216,00**	**1 687 863,18**	**1 374 756,58**
458110	Opération pour compte tiers n° 458110	677 000,00	44 130,76	721 130,76	638 067,95		638 067,95	83 062,81
SOUS-TOTAL	**OPERATIONS REELLES POUR LE COMPTE DE TIERS**	**677 000,00**	**44 130,76**	**721 130,76**	**638 067,95**		**638 067,95**	**83 062,81**
TOTAL	**DEPENSES REELLES D'INVESTISSEMENT**	**3 531 750,00**	**252 000,52**	**3 783 750,52**	**2 398 147,13**	**72 216,00**	**2 325 931,13**	**1 457 819,39**
040	Opérations d'ordre de transfert entre sections	87 000,00		87 000,00	86 271,06		86 271,06	728,94
TOTAL	**DEPENSES D'ORDRE D'INVESTISSEMENT**	**87 000,00**		**87 000,00**	**86 271,06**		**86 271,06**	**728,94**
001	Solde d'exécution de la section d'investissement reporté		1 382 367,35	1 382 367,35				1 382 367,35
TOTAL GENERAL		**3 618 750,00**	**1 634 367,87**	**5 253 117,87**	**2 484 418,19**	**72 216,00**	**2 412 202,19**	**2 840 915,68**

Etat Consommation des Crédits

Section D'INVESTISSEMENT
RECETTES

22700 - CC LODEVOIS ET LARZAC Exercice 2022

N° chapitre ou article (selon le niveau de vote)	Intitulé	Budget Primitif 1	Décision Modificative 2	Total prévisions 3 = 1 + 2	Emissions 4	Annulations 5	Recettes nettes 6 = 4 - 5	Solde prévisions/ réalisations 7 = 3 - 6
10	Dotations fonds divers et réserves	183 428,00	544 414,12	727 842,12	651 111,54		651 111,54	76 730,58
13	Subventions d'investissement	634 014,00	827 956,11	1 461 970,11	580 223,85		580 223,85	881 746,26
16	Emprunts et dettes assimilees	1 362 000,00	55 055,88	1 417 055,88	1 300 000,00		1 300 000,00	117 055,88
024	Produits de cessions (recettes)							
SOUS-TOTAL	**CHAPITRES REELS VOTES SANS OPERATIONS**	**2 179 442,00**	**1 427 426,11**	**3 606 868,11**	**2 531 335,39**		**2 531 335,39**	**1 075 532,72**
458210	Opération pour compte tiers n° 458210	677 000,00	44 130,76	721 130,76	276 048,83		276 048,83	445 081,93
SOUS-TOTAL	**OPERATIONS REELLES POUR LE COMPTE DE TIERS**	**677 000,00**	**44 130,76**	**721 130,76**	**276 048,83**		**276 048,83**	**445 081,93**
TOTAL	**RECETTES REELLES D'INVESTISSEMENT**	**2 856 442,00**	**1 471 556,87**	**4 327 998,87**	**2 807 384,22**		**2 807 384,22**	**1 520 614,65**
021	Virement de la section de fonctionnement (section d'investissement)	323 328,00	160 311,00	483 639,00				483 639,00
040	Opérations d'ordre de transfert entre sections	438 980,00	2 500,00	441 480,00	431 705,13		431 705,13	9 774,87
TOTAL	**RECETTES D'ORDRE D'INVESTISSEMENT**	**762 308,00**	**162 811,00**	**925 119,00**	**431 705,13**		**431 705,13**	**493 413,87**
TOTAL GENERAL		**3 618 750,00**	**1 634 367,87**	**5 253 117,87**	**3 239 089,35**		**3 239 089,35**	**2 014 028,52**

Etat Consommation des Crédits

Section DE FONCTIONNEMENT
DEPENSES

22700 - CC LODEVOIS ET LARZAC Exercice 2022

N° chapitre ou article (selon le niveau de vote)	Intitulé	Budget Primitif 1	Décision Modificative 2	Total prévisions 3 = 1 + 2	Emissions 4	Annulations 5	Dépenses nettes 6 = 4 - 5	Solde prévisions/ réalisations 7 = 3 - 6
011	Charges à caractère général	2 834 863,00	53 041,00	2 887 904,00	2 932 337,24	335 305,56	2 597 031,68	290 872,32
012	Charges de personnel et frais assimilés	6 550 000,00	501 100,00	7 051 100,00	6 998 533,44	1 383,64	6 997 149,80	53 950,20
014	Atténuations de produits	1 091 875,00	5 000,00	1 096 875,00	1 093 197,71		1 093 197,71	3 677,29
65	Autres charges de gestion courante	2 815 766,00	-65 145,53	2 750 620,47	2 698 613,49	78 655,57	2 619 957,92	130 662,55
66	Charges financières	210 580,00	6 000,00	216 580,00	262 851,64	46 813,72	216 037,92	542,08
67	Charges exceptionnelles	132 200,00	33 559,05	165 759,05	194 115,53	29 490,00	164 625,53	1 133,52
68	Dotations aux Amortissements et aux provisions	90 000,00	192 389,00	282 389,00	282 389,00		282 389,00	
TOTAL	**DEPENSES REELLES DE FONCTIONNEMENT**	**13 725 284,00**	**725 943,52**	**14 451 227,52**	**14 462 038,05**	**491 648,49**	**13 970 389,56**	**480 837,96**
023	Virement à la section d'investissement (section de fonctionnement)	323 328,00	160 311,00	483 639,00				483 639,00
042	Opérations d'ordre de transfert entre sections	438 980,00	2 500,00	441 480,00	431 715,86	10,73	431 705,13	9 774,87
TOTAL	**DEPENSES D'ORDRE DE FONCTIONNEMENT**	**762 308,00**	**162 811,00**	**925 119,00**	**431 715,86**	**10,73**	**431 705,13**	**493 413,87**
TOTAL GENERAL		**14 487 592,00**	**888 754,52**	**15 376 346,52**	**14 893 753,91**	**491 659,22**	**14 402 094,69**	**974 251,83**

Etat Consommation des Crédits

Section DE FONCTIONNEMENT
RECETTES

22700 - CC LODEVOIS ET LARZAC Exercice 2022

N° chapitre ou article (selon le niveau de vote)	Intitulé	Budget Primitif 1	Décision Modificative 2	Total prévisions 3 = 1 + 2	Emissions 4	Annulations 5	Recettes nettes 6 = 4 - 5	Solde prévisions/ réalisations 7 = 3 - 6
013	Atténuations de charges	348 000,00	33 148,00	381 148,00	467 803,26	15 174,13	452 629,13	-71 481,13
70	Produits des services, du domaine et ventes diverses	1 445 180,00	-52 764,88	1 392 415,12	1 484 299,80	116 350,89	1 367 948,91	24 466,21
73	Impots et taxes	9 601 624,00	299 965,00	9 901 589,00	9 964 214,04	47 830,00	9 916 384,04	-14 795,04
74	Dotations et participations	2 694 858,00	154 358,40	2 849 216,40	3 749 373,98	956 900,96	2 792 473,02	56 743,38
75	Autres produits de gestion courante	161 130,00		161 130,00	172 890,47	396,94	172 493,53	-11 363,53
77	Produits exceptionnels	149 800,00	217 370,00	367 170,00	368 649,35	60 885,24	307 764,11	59 405,89
TOTAL	**RECETTES REELLES DE FONCTIONNEMENT**	**14 400 592,00**	**652 076,52**	**15 052 668,52**	**16 207 230,90**	**1 197 538,16**	**15 009 692,74**	**42 975,78**
042	Opérations d'ordre de transfert entre sections	87 000,00		87 000,00	86 271,06		86 271,06	728,94
TOTAL	**RECETTES D'ORDRE DE FONCTIONNEMENT**	**87 000,00**		**87 000,00**	**86 271,06**		**86 271,06**	**728,94**
002	Résultat de fonctionnement reporté		234 178,00	234 178,00				234 178,00
TOTAL GENERAL		**14 487 592,00**	**886 254,52**	**15 373 846,52**	**16 293 501,96**	**1 197 538,16**	**15 095 963,80**	**277 882,72**

Etat de réalisation des opérations

Section D'INVESTISSEMENT
DEPENSES

22700 - CC LODEVOIS ET LARZAC Exercice 2022

N° articles puis totalisation au chapitre	Intitulé	Emissions 1	Annulations 2	Dépenses nettes 3 = 1 - 2
1641	Emprunts en euros	660 126,40		660 126,40
SOUS-TOTAL CHAPITRE 16	**Emprunts et dettes assimilees**	**660 126,40**		**660 126,40**
202	Frais liés à la réalisation des documents d'urbanisme et à la numérisation du cadastre	70 260,00		70 260,00
2031	Frais d'études	160 074,09		160 074,09
2051	Concessions et droits similaires	65 945,89		65 945,89
SOUS-TOTAL CHAPITRE 20	**Immobilisations incorporelles**	**296 279,98**		**296 279,98**
2041581	Biens mobiliers, matériel et études	19 700,00		19 700,00
20422	Bâtiments et installations	124 726,40		124 726,40
SOUS-TOTAL CHAPITRE 204	**Subventions d'équipement versées**	**144 426,40**		**144 426,40**
2128	Autres agencements et aménagements de terrains	49 990,37		49 990,37
21318	Autres batiments publics	106,50		106,50
2135	Installations générales agencements et aménagements des constructions	11 370,89		11 370,89
2145	Constructions sur sol d'autrui - installations générales - agencements - aménagements	165 707,48		165 707,48
2158	Autres installations matériel et outillage techniques	9 311,46		9 311,46
2161	Oeuvres et objets d'art	150,00		150,00
21735	Installations générales agencements aménagements des constructions	5 424,12	1 956,00	3 468,12
2182	Matériel de transport	134 057,52		134 057,52
2183	Matériel de bureau et matériel informatique	34 263,67		34 263,67
2184	Mobilier	32 964,25		32 964,25
2188	Autres immobilisations corporelles	88 605,71		88 605,71
SOUS-TOTAL CHAPITRE 21	**Immobilisations corporelles**	**531 951,97**	**1 956,00**	**529 995,97**
2317	Immobilisations reçues au titre d'une mise à disposition	57 034,43		57 034,43
232	Immobilisations incorporelles en cours	70 260,00	70 260,00	
SOUS-TOTAL CHAPITRE 23	**Immobilisations en cours**	**127 294,43**	**70 260,00**	**57 034,43**

Etat de réalisation des opérations

Section D'INVESTISSEMENT
DEPENSES

22700 - CC LODEVOIS ET LARZAC Exercice 2022

N° articles puis totalisation au chapitre	Intitulé	Emissions 1	Annulations 2	Dépenses nettes 3 = 1 - 2
SOUS-TOTAL	**CHAPITRES REELS VOTES SANS OPERATIONS**	**1 760 079,18**	**72 216,00**	**1 687 863,18**
4581	Opération pour compte de tiers n° 4581	638 067,95		638 067,95
SOUS-TOTAL	**OPERATIONS REELLES POUR LE COMPTE DE TIERS**	**638 067,95**		**638 067,95**
TOTAL	**DEPENSES REELLES D'INVESTISSEMENT**	**2 398 147,13**	**72 216,00**	**2 325 931,13**
13911	Subventions d'équipement transférées au compte de résultat - Etat et Etablissements Nationaux	28 846,00		28 846,00
13912	Subvention équipement transférées au compte de résultat - Région	2 500,00		2 500,00
13913	Subvention d'équipement transférées au compte de résultat - Département	43 581,94		43 581,94
13917	Subventions d'équipement transférées au compte de résultat - budget communautaire et fonds structurels	4 265,46		4 265,46
13918	Subventions d'équipement transférées au compte de résultat - autres	7 077,66		7 077,66
SOUS-TOTAL OPERATION n° 040	**Opérations d'ordre de transfert entre sections**	**86 271,06**		**86 271,06**
TOTAL	**DEPENSES D'ORDRE D'INVESTISSEMENT**	**86 271,06**		**86 271,06**
	TOTAL GENERAL DES DEPENSES D'INVESTISSEMENT	**2 484 418,19**	**72 216,00**	**2 412 202,19**

Etat de réalisation des opérations

Section D'INVESTISSEMENT
RECETTES

22700 - CC LODEVOIS ET LARZAC Exercice 2022

N° articles puis totalisation au chapitre	Intitulé	Emissions 1	Annulations 2	Recettes nettes 3 = 1 - 2
10222	Fonds compensation taxe valeur ajoutee (FCTVA)	59 140,31		59 140,31
1068	Excédents de fonctionnement capitalisés	591 971,23		591 971,23
SOUS-TOTAL CHAPITRE 10	**Dotations fonds divers et réserves**	**651 111,54**		**651 111,54**
1311	Subventions d'équipement transférables Etat et Etablissements Nationaux	37 614,20		37 614,20
1312	Subventions d'équipement transférables - Région	3 344,54		3 344,54
1313	Subventions d'équipement transférables - Département	28 956,00		28 956,00
13141	Subventions d'équipement transférables - Communes membres du GFP	18 333,33		18 333,33
1318	Subventions d'équipement transférables - autres subventions	500,00		500,00
1321	Etat et Etablissements Nationaux	19 540,00		19 540,00
1322	Région	85 969,37		85 969,37
1323	Département	28 878,37		28 878,37
1327	Budget communautaire et fonds structurels	319 996,37		319 996,37
1328	Autres	37 091,67		37 091,67
SOUS-TOTAL CHAPITRE 13	**Subventions d'investissement**	**580 223,85**		**580 223,85**
1641	Emprunts en euros	1 300 000,00		1 300 000,00
SOUS-TOTAL CHAPITRE 16	**Emprunts et dettes assimilees**	**1 300 000,00**		**1 300 000,00**
SOUS-TOTAL	**CHAPITRES REELS VOTES SANS OPERATIONS**	**2 531 335,39**		**2 531 335,39**
4582	Opération pour compte de tiers n° 4582	276 048,83		276 048,83
SOUS-TOTAL	**OPERATIONS REELLES POUR LE COMPTE DE TIERS**	**276 048,83**		**276 048,83**
TOTAL	**RECETTES REELLES D'INVESTISSEMENT**	**2 807 384,22**		**2 807 384,22**
192	Plus ou moins-values sur cessions d'immobilisations	37,20		37,20
2184	Mobilier	2 462,80		2 462,80
2802	Amortissements frais liés à la réalisation des documents d'urbanisme et la numérisation du cadastre	4 903,00		4 903,00
28031	Amortissements frais d'études	3 432,00		3 432,00

Etat de réalisation des opérations

Section D'INVESTISSEMENT
RECETTES

22700 - CC LODEVOIS ET LARZAC Exercice 2022

N° articles puis totalisation au chapitre	Intitulé	Emissions 1	Annulations 2	Recettes nettes 3 = 1 - 2
28041411	Biens mobiliers, matériel et études	3 118,77		3 118,77
28041412	Bâtiments et installations	5 190,00		5 190,00
28041581	Biens mobiliers, matériel et études	6 402,00		6 402,00
280422	Bâtiments et installations	106 265,26		106 265,26
28051	Concessions et droits similaires	21 143,01		21 143,01
28128	Amortissements autres agencements et aménagements de terrains	1 076,00		1 076,00
28132	Immeubles de rapport	230,00		230,00
28135	Amortissements installations générales agencements aménagements des constructions	12 383,00		12 383,00
281571	Matériel roulant	23 204,31		23 204,31
281578	Amortissements autre matériel et outillage de voirie	19 026,21		19 026,21
28158	Autres installations matériel et outillage techniques	6 781,32		6 781,32
281758	Autres installations matériel et outillage techniques	3 556,04		3 556,04
281782	Matériel de transport	5 093,20		5 093,20
281783	Matériel de bureau et matériel informatique	5 027,00		5 027,00
281784	Mobilier	4 380,86		4 380,86
281788	Amortissements autres	9 909,95		9 909,95
28181	Installations générales agencements et aménagements divers	4 934,87		4 934,87
28182	Matériel de transport	52 333,87		52 333,87
28183	Matériel de bureau et matériel informatique	43 269,82		43 269,82
28184	Mobilier	14 406,06		14 406,06
28188	Amortissements autres immobilisations corporelles	44 487,99		44 487,99
4818	Charges à étaler	28 650,59		28 650,59
SOUS-TOTAL OPERATION n° 040	**Opérations d'ordre de transfert entre sections**	**431 705,13**		**431 705,13**
TOTAL	**RECETTES D'ORDRE D'INVESTISSEMENT**	**431 705,13**		**431 705,13**

Etat de réalisation des opérations

Section D'INVESTISSEMENT
RECETTES

22700 - CC LODEVOIS ET LARZAC Exercice 2022

N° articles puis totalisation au chapitre	Intitulé	Emissions 1	Annulations 2	Recettes nettes 3 = 1 - 2
	TOTAL GENERAL DES RECETTES D'INVESTISSEMENT	**3 239 089,35**		**3 239 089,35**

Etat de réalisation des opérations

Section DE FONCTIONNEMENT
DEPENSES

22700 - CC LODEVOIS ET LARZAC Exercice 2022

N° articles puis totalisation au chapitre	Intitulé	Emissions 1	Annulations 2	Dépenses nettes 3 = 1 - 2
60228	Achats stockés d'autres fournitures consommables	54 144,86	1 082,94	53 061,92
6032	Variation stocks des autres approvisionnements	190 487,47		190 487,47
6042	Achats de prestations de services - autres que terrains à aménager	385 663,82	24 615,02	361 048,80
60611	Achats non stockés de fournitures non stockables - eau et assainissement	35 566,06	10 142,28	25 423,78
60612	Achats non stockés de fournitures non stockables - énergie électricité	142 851,46	32 065,90	110 785,56
60621	Achats non stockés de combustibles	616,80		616,80
60622	Achats non stockés de carburants	118 194,50	8 470,69	109 723,81
60623	Achats non stockés d'alimentation	20 867,83	2 018,90	18 848,93
60631	Achats non stockés de fournitures d'entretien	25 617,20	2 239,32	23 377,88
60632	Achats non stockés de fournitures de petit équipement	22 963,30	4 176,47	18 786,83
60636	Achats non stockés de vêtements de travail	15 840,36	788,64	15 051,72
6064	Achats non stockés de fournitures administratives	14 004,51		14 004,51
6068	Achats non stockés d'autres matières et fournitures	72 067,01	2 808,24	69 258,77
611	Contrats prestations de services	215 951,10	44 632,88	171 318,22
6132	Services extérieurs - locations immobilières	6 233,64		6 233,64
6135	Services extérieurs - locations mobilières	93 689,97	14 512,00	79 177,97
614	Services extérieurs - charges locatives et de copropriété	614,63		614,63
61521	Services extérieurs - entretien et réparations de terrains	96 833,57		96 833,57
615221	Bâtiments publics	17 740,19	710,00	17 030,19
61551	Services extérieurs - entretien et réparations sur matériel roulant	56 188,31	4 664,40	51 523,91
61558	Services extérieurs - entretien et réparations sur autres biens mobiliers	16 996,16	771,60	16 224,56
6156	Services extérieurs - maintenance	192 651,61	13 592,86	179 058,75
6161	Multirisques	35 578,09	3 250,60	32 327,49
6168	Autres	9 333,90		9 333,90

Etat de réalisation des opérations

Section DE FONCTIONNEMENT
DEPENSES

22700 - CC LODEVOIS ET LARZAC Exercice 2022

N° articles puis totalisation au chapitre	Intitulé	Emissions 1	Annulations 2	Dépenses nettes 3 = 1 - 2
617	Services extérieurs - études et recherches	12 240,00	12 240,00	
6182	Services extérieurs - divers - documentation générale et technique	6 150,56	3 230,00	2 920,56
6184	Services extérieurs - divers - versements à des organismes de formation	23 468,43	10 506,87	12 961,56
6185	Services extérieurs - divers - frais de colloques et séminaires	11 317,86	660,00	10 657,86
6188	Services extérieurs - autres frais divers	471,64		471,64
6226	Rémunération d'intermédiaires et honoraires - honoraires	73 374,85	31 689,76	41 685,09
6227	Rémunération d'intermédiaires et honoraires frais d'actes et de contentieux	10 606,97	2 676,36	7 930,61
6228	Rémunération d'intermédiaires et honoraires - divers	255 220,59	22 554,01	232 666,58
6231	Publicité publications relations publiques - annonces et insertions	76 509,27	6 187,00	70 322,27
6232	Publicité publications relations publiques - fêtes et cérémonies	2 964,86		2 964,86
6236	Publicité publications relations publiques - catalogues et imprimés	65 261,74	2 813,85	62 447,89
6238	Publicité publications relations publiques - divers	42 794,49	2 799,00	39 995,49
6241	Transports - transports de biens	68 593,46	9 096,60	59 496,86
6251	Déplacements missions et réceptions - voyages et déplacements	2 889,79		2 889,79
6255	Déplacements missions et réceptions - frais de déménagement	1 754,93		1 754,93
6256	Déplacements missions et réceptions - missions	27 645,62		27 645,62
6257	Déplacements missions et réceptions - réceptions	72 504,76	4 193,35	68 311,41
6261	Frais d'affranchissement	1 706,89	1 262,04	444,85
6262	Frais de télécommunications	21 353,88	906,68	20 447,20
627	Autres services extérieurs - services bancaires et assimilés	8 125,84	106,64	8 019,20
6281	Autres services extérieurs - concours divers (cotisations ...)	47 516,18	4 200,86	43 315,32
6283	Autres services extérieurs - frais de nettoyage des locaux	6 381,02		6 381,02

N° articles puis totalisation au chapitre	Intitulé	Emissions 1	Annulations 2	Dépenses nettes 3 = 1 - 2
6284	Divers - redevances pour services rendus	1 900,00		1 900,00
62872	Remboursement de frais aux budgets annexes et aux régies municipales	304,38	304,38	

Etat de réalisation des opérations

Section DE FONCTIONNEMENT
DEPENSES

22700 - CC LODEVOIS ET LARZAC Exercice 2022

N° articles puis totalisation au chapitre	Intitulé	Emissions 1	Annulations 2	Dépenses nettes 3 = 1 - 2
62875	Remboursements de frais aux Communes membres du GFP	28 904,73	14 881,80	14 022,93
62878	Remboursement de frais à d'autres organismes	18 033,66		18 033,66
6288	Autres services extérieurs	173 916,20	29 260,42	144 655,78
63512	Impôts directs - taxes foncières	7 597,00		7 597,00
637	Autres impôts taxes et versements assimilés sur rémunération autres organismes	22 131,29	5 193,20	16 938,09
SOUS-TOTAL CHAPITRE 011	**Charges à caractère général**	**2 932 337,24**	**335 305,56**	**2 597 031,68**
6215	Personnel extérieur au service affecté par collectivité rattachement	46 243,00		46 243,00
6217	Personnel affecté par la Commune membre du GFP	306 832,74		306 832,74
6218	Autre personnel extérieur au service	863 304,36		863 304,36
6332	Cotisations versées au FNAL	16 537,76		16 537,76
6336	Cotisation au centre national et au centres de gestion fonction publique territoriale	57 321,77		57 321,77
64111	Personnel titulaire - rémunération principale	2 258 883,46		2 258 883,46
64112	Personnel titulaire - nbi supplément familial et indemnité de résidence	78 722,47		78 722,47
64114	Personnel titulaire Indemnité inflation	8 500,00		8 500,00
64118	Personnel titulaire - autres indemnités	458 136,49		458 136,49
64131	Personnel non titulaire - rémunération	1 060 418,45	1 383,64	1 059 034,81
64134	Personnel non titulaire - Indemnité inflation	4 700,01		4 700,01
64164	Emplois dinsertion indemnité inflation	500,00		500,00
64168	Autres emplois d'insertion	47 514,14		47 514,14
6451	Charges sécurite sociale et prévoyance cotisations à l'URSSAF	668 673,58		668 673,58
6453	Cotisations aux caisses de retraites	747 454,54		747 454,54
6454	Charges sécurite sociale et prévoyance cotisations aux ASSEDIC	42 427,76		42 427,76
6455	Charges securite sociale prevoyance-Cotis. p assurance du personnel	145 355,55		145 355,55

N° articles puis totalisation au chapitre	Intitulé	Emissions 1	Annulations 2	Dépenses nettes 3 = 1 - 2
6458	Charges sécurité sociale et prévoyance cotisations autres organismes sociaux	32 941,90		32 941,90

Etat de réalisation des opérations

Section DE FONCTIONNEMENT
DEPENSES

22700 - CC LODEVOIS ET LARZAC Exercice 2022

N° articles puis totalisation au chapitre	Intitulé	Emissions 1	Annulations 2	Dépenses nettes 3 = 1 - 2
64731	Autres charges sociales allocations chômage versées directement	3 848,12		3 848,12
6474	Autres charges sociales-versements aux autres oeuvres sociales	35 738,28		35 738,28
6475	Autres charges sociales - médecine du travail pharmacie	28 601,40		28 601,40
6488	Autres charges de personnel	85 877,66		85 877,66
SOUS-TOTAL CHAPITRE 012	**Charges de personnel et frais assimilés**	**6 998 533,44**	**1 383,64**	**6 997 149,80**
7391178	Autres restitutions au titre de dégrèvements sur contributions directes	11 327,00		11 327,00
739211	Attributions de compensation	91 744,71		91 744,71
739221	FNGIR	990 126,00		990 126,00
SOUS-TOTAL CHAPITRE 014	**Atténuations de produits**	**1 093 197,71**		**1 093 197,71**
6512	Droits dutilisation Informatique en nuage	12 756,81		12 756,81
6518	Autres	9 568,59	5 480,00	4 088,59
6521	Déficit des budgets annexes à caractère administratif	263 625,00		263 625,00
6531	Indemnités des maires adjoints et conseillers	119 015,99		119 015,99
6532	Frais de mission des maires adjoints et conseillers	660,00	660,00	
6533	Cotisations de retraite des maires adjoints et conseillers	5 206,27		5 206,27
6534	Cotisations de sécurité sociale des maires adjoints et conseillers	13 746,00		13 746,00
6541	Créances admises en non-valeur	11 300,73	35,43	11 265,30
6542	Créances éteintes	665,96		665,96
65548	Autres contributions	1 812 031,24		1 812 031,24
65733	Subventions de fonctionnement aux organismes publics - Département	11 761,00		11 761,00
657341	Subventions fonctionnement aux organismes publics - Communes membres du GFP	28 728,00		28 728,00
657362	Centre communal d'actions sociales (CCAS)	336 015,72	40 000,00	296 015,72
6574	Subventions de fonctionnement aux associations et autres personnes de droit privé	73 531,14	32 480,14	41 051,00
65888	Autres	1,04		1,04

Etat de réalisation des opérations

Section DE FONCTIONNEMENT
DEPENSES

22700 - CC LODEVOIS ET LARZAC Exercice 2022

N° articles puis totalisation au chapitre	Intitulé	Emissions 1	Annulations 2	Dépenses nettes 3 = 1 - 2
SOUS-TOTAL CHAPITRE 65	**Autres charges de gestion courante**	**2 698 613,49**	**78 655,57**	**2 619 957,92**
66111	Intérêts réglés à l'échéance	188 040,72		188 040,72
66112	Intérêts - rattachement des icne	45 732,29	46 813,72	-1 081,43
6615	Charges d'intérêts des comptes courants et de dépôts créditeurs	29 078,63		29 078,63
SOUS-TOTAL CHAPITRE 66	**Charges financières**	**262 851,64**	**46 813,72**	**216 037,92**
6718	Charges exceptionnelles - autres charges exceptionnelles sur opérations de gestion	11 492,37		11 492,37
673	Charges exceptionnelles - titres annulés (sur exercices antérieurs)	5 233,16		5 233,16
6748	Autres subventions exceptionnelles	174 240,00	26 490,00	147 750,00
678	Autres charges exceptionnelles	3 150,00	3 000,00	150,00
SOUS-TOTAL CHAPITRE 67	**Charges exceptionnelles**	**194 115,53**	**29 490,00**	**164 625,53**
6815	Dotations aux provisions pour risques et charges de fonctionnement courant	282 389,00		282 389,00
SOUS-TOTAL CHAPITRE 68	**Dotations aux Amortissements et aux provisions**	**282 389,00**		**282 389,00**
TOTAL	**DEPENSES REELLES DE FONCTIONNEMENT**	**14 462 038,05**	**491 648,49**	**13 970 389,56**
675	Charges exceptionnelles - valeurs comptables des immobilisations cédées	2 462,80		2 462,80
6761	Différences sur réalisations (positives) transférées en investissement	37,20		37,20
6811	Dotations aux Amortissements immobilisations incorporelles et corporelles	400 565,27	10,73	400 554,54
6862	Dotations aux Amortissementss des charges financières à répartir	28 650,59		28 650,59
SOUS-TOTAL OPERATION n° 042	**Opérations d'ordre de transfert entre sections**	**431 715,86**	**10,73**	**431 705,13**
TOTAL	**DEPENSES D'ORDRE DE FONCTIONNEMENT**	**431 715,86**	**10,73**	**431 705,13**
	TOTAL GENERAL DES DEPENSES DE FONCTIONNEMENT	**14 893 753,91**	**491 659,22**	**14 402 094,69**

Etat de réalisation des opérations

Section DE FONCTIONNEMENT
RECETTES

22700 - CC LODEVOIS ET LARZAC Exercice 2022

N° articles puis totalisation au chapitre	Intitulé	Emissions 1	Annulations 2	Recettes nettes 3 = 1 - 2
6032	Variation stocks des autres approvisionnements	160 000,03		160 000,03
6419	Remboursements sur rémunérations du personnel	307 803,23	15 174,13	292 629,10
SOUS-TOTAL CHAPITRE 013	**Atténuations de charges**	**467 803,26**	**15 174,13**	**452 629,13**
70612	Prestation de services redevance spéciale d'enlèvement des ordures	77 902,00		77 902,00
7062	Prestation services redevances et droits services à caractère culturel	202 672,60	11 708,00	190 964,60
70632	Redevances et droits des services à caractère de loisirs	72 431,61	3 100,54	69 331,07
7066	Prestation services - redevances et droits services à caractere social	162 740,04	21 793,41	140 946,63
7067	Prestations services - redevances et droits services péri-scolaires et enseignement	251 267,78	34 345,65	216 922,13
70841	Mise à disposition de personnel facturée aux budgets annexes régies municipales CCAS et caisse des écoles	116 207,00		116 207,00
70845	Mise à disposition de personnel facturée aux Communes membres du GFP	317 035,05		317 035,05
70872	Remboursement de frais par les budgets annexes et les régies municipales	76 043,15	13 168,15	62 875,00
70875	Autres produits remboursement frais par les Communes membres du GFP	61 211,16	9 770,88	51 440,28
70878	Autres produits - remboursement de frais par d'autres redevables	67 029,22	16 500,00	50 529,22
7088	Autres produits d'activités annexes (abonnements et vente d'ouvrages..)	79 760,19	5 964,26	73 795,93
SOUS-TOTAL CHAPITRE 70	**Produits des services, du domaine et ventes diverses**	**1 484 299,80**	**116 350,89**	**1 367 948,91**
73111	Impôts directs locaux	2 697 948,00		2 697 948,00
73112	Cotisation sur Valeur Ajoutée des Entreprises	352 956,00		352 956,00
73113	Taxes sur les surfaces commerciales	191 807,00	47 830,00	143 977,00
73114	Imposition Forfaitaire sur les Entreprises de Réseau	210 350,00		210 350,00
7318	Impôts locaux - autres impôts locaux ou assimilés	15 538,00		15 538,00
73211	Attribution de compensation	671 324,04		671 324,04

N° articles puis totalisation au chapitre	Intitulé	Emissions 1	Annulations 2	Recettes nettes 3 = 1 - 2
73223	Fonds de péréquation des ressources communales et intercommunales	292 125,00		292 125,00
7331	Taxe d'enlèvement des ordures ménagères et assimilés	2 772 667,00		2 772 667,00
7346	Taxe pour la gestion des milieux aquatiques et la prévention des inondations	370 875,00		370 875,00

Etat de réalisation des opérations

Section DE FONCTIONNEMENT
RECETTES

22700 - CC LODEVOIS ET LARZAC Exercice 2022

N° articles puis totalisation au chapitre	Intitulé	Emissions 1	Annulations 2	Recettes nettes 3 = 1 - 2
7382	Fraction de TVA	2 388 624,00		2 388 624,00
SOUS-TOTAL CHAPITRE 73	**Impots et taxes**	**9 964 214,04**	**47 830,00**	**9 916 384,04**
74124	Dotation d' intercommunalité	387 294,00		387 294,00
74126	Dotation de compensation des groupements de Communes	326 393,00		326 393,00
744	FCTVA	2 758,98		2 758,98
74718	Autres participations de l'Etat	496 424,00	100 993,00	395 431,00
7472	Participations - Régions	178 447,87	98 850,72	79 597,15
7473	Participations - Départements	180 295,88	20 520,62	159 775,26
7477	Participations - budget communautaire et fonds structurels	14 340,65	14 340,65	
7478	Participations - autres organismes	1 990 213,60	688 489,31	1 301 724,29
74833	Etat Compensation au titre de contribution économique territoriale (CVAE et CFE)	156 882,00		156 882,00
74834	Etat compensation au titre des exonérations des taxes foncières	10 506,00		10 506,00
748388	Autres	5 818,00		5 818,00
7488	Autres attributions et participations		33 706,66	-33 706,66
SOUS-TOTAL CHAPITRE 74	**Dotations et participations**	**3 749 373,98**	**956 900,96**	**2 792 473,02**
752	Autres produits de gestion courante - revenus des immeubles	159 413,23		159 413,23
757	Autres produits de la gestion courante - redevances versées par les fermiers et concessionnaires	793,88	396,94	396,94
7588	Autres produits divers de gestion courante	12 683,36		12 683,36
SOUS-TOTAL CHAPITRE 75	**Autres produits de gestion courante**	**172 890,47**	**396,94**	**172 493,53**
7711	Produits exceptionnels sur opérations gestion - dédits et pénalites percus	324 895,77	56 340,00	268 555,77
7713	Produits exceptionnels sur opérations gestion - libéralités recues	14 950,00	4 545,24	10 404,76
7718	Autres produits exceptionnels sur opérations de gestion	14 085,94		14 085,94
773	Produits exceptionnels mandats annulés (exercices antérieurs) ou atteints par déchéance quadriennale	443,52		443,52
775	Produits exceptionnels - produits des cessions d'immobilisations	2 500,00		2 500,00

Etat de réalisation des opérations

Section DE FONCTIONNEMENT
RECETTES

22700 - CC LODEVOIS ET LARZAC Exercice 2022

N° articles puis totalisation au chapitre	Intitulé	Emissions 1	Annulations 2	Recettes nettes 3 = 1 - 2
7788	Produits exceptionnels divers	11 774,12		11 774,12
SOUS-TOTAL CHAPITRE 77	**Produits exceptionnels**	**368 649,35**	**60 885,24**	**307 764,11**
TOTAL	**RECETTES REELLES DE FONCTIONNEMENT**	**16 207 230,90**	**1 197 538,16**	**15 009 692,74**
777	Quote-part des subventions d'investissement transféree au compte de résultat	86 271,06		86 271,06
SOUS-TOTAL OPERATION n° 042	**Opérations d'ordre de transfert entre sections**	**86 271,06**		**86 271,06**
TOTAL	**RECETTES D'ORDRE DE FONCTIONNEMENT**	**86 271,06**		**86 271,06**
	TOTAL GENERAL DES RECETTES DE FONCTIONNEMENT	**16 293 501,96**	**1 197 538,16**	**15 095 963,80**

BALANCE REGLEMENTAIRE DES COMPTES DU GRAND LIVRE

Arrêtée à la date du 31/12/2022

22700 - CC LODEVOIS ET LARZAC Exercice 2022

		Balance d'entrée		Opérations non-budgétaires		Opérations budgétaires		Totaux		Soldes	
Numéro de Compte	Libellé de compte	Débit	Crédit	Débit	Crédit	Débit	Crédit	Débit	Crédit	Débit	Crédit
1021	Dotation		790 554,84						790 554,84		790 554,84
10222	FCTVA		6 948 479,69				59 140,31		7 007 620,00		7 007 620,00
1022	**Sous Total compte 1022**		**6 948 479,69**				**59 140,31**		**7 007 620,00**		**7 007 620,00**
1027	Mise à disposition chez le bénéficiaire		93 986,47						93 986,47		93 986,47
102	**Sous Total compte 102**		**7 833 021,00**				**59 140,31**		**7 892 161,31**		**7 892 161,31**
1068	Excédt de fonctionnement capitalisé		10 782 505,35				591 971,23		11 374 476,58		11 374 476,58
106	**Sous Total compte 106**		**10 782 505,35**				**591 971,23**		**11 374 476,58**		**11 374 476,58**
10	**Sous Total compte 10**		**18 615 526,35**				**651 111,54**		**19 266 637,89**		**19 266 637,89**
110	Report à nouveau solde créditeur		429 549,29	591 971,23	396 599,94			591 971,23	826 149,23		234 178,00
11	**Sous Total compte 11**		**429 549,29**	**591 971,23**	**396 599,94**			**591 971,23**	**826 149,23**		**234 178,00**
12	Résultat exercice excéd déficit		396 599,94	396 599,94				396 599,94	396 599,94		0,00
12	**Sous Total compte 12**		**396 599,94**	**396 599,94**				**396 599,94**	**396 599,94**		**0,00**
1311	Subv équipt transf - Etat et EPN		400 635,27				37 614,20		438 249,47		438 249,47

BALANCE REGLEMENTAIRE DES COMPTES DU GRAND LIVRE

Arrêtée à la date du 31/12/2022

22700 - CC LODEVOIS ET LARZAC Exercice 2022

		Balance d'entrée		Opérations non-budgétaires		Opérations budgétaires		Totaux		Soldes	
Numéro de Compte	Libellé de compte	Débit	Crédit	Débit	Crédit	Débit	Crédit	Débit	Crédit	Débit	Crédit
1312	Subv équipt transf - Région		67 413,50				3 344,54		70 758,04		70 758,04
1313	Subv équipt transf - Dépt		1 360 223,89				28 956,00		1 389 179,89		1 389 179,89
13141	Subv équip transf Cnes membres du GFP		38 913,83				18 333,33		57 247,16		57 247,16
1314	**Sous Total compte 1314**		**38 913,83**				**18 333,33**		**57 247,16**		**57 247,16**
1317	Subv équipt transf - bcfs		67 075,83						67 075,83		67 075,83
1318	Subv équipt transf - autres subv		557 947,34				500,00		558 447,34		558 447,34
131	**Sous Total compte 131**		**2 492 209,66**				**88 748,07**		**2 580 957,73**		**2 580 957,73**
1321	Etat et EPN		4 526 827,93				19 540,00		4 546 367,93		4 546 367,93
1322	Région		4 855 669,63				85 969,37		4 941 639,00		4 941 639,00
1323	Dépt		5 706 795,96				28 878,37		5 735 674,33		5 735 674,33
13241	Communes membres du GFP		491 434,49						491 434,49		491 434,49
13248	Autres communes		94 889,01						94 889,01		94 889,01
1324	**Sous Total compte 1324**		**586 323,50**						**586 323,50**		**586 323,50**

BALANCE REGLEMENTAIRE DES COMPTES DU GRAND LIVRE

Arrêtée à la date du 31/12/2022

22700 - CC LODEVOIS ET LARZAC Exercice 2022

		Balance d'entrée		Opérations non-budgétaires		Opérations budgétaires		Totaux		Soldes	
Numéro de Compte	Libellé de compte	Débit	Crédit	Débit	Crédit	Débit	Crédit	Débit	Crédit	Débit	Crédit
13258	Autres groupements		3 410,66						3 410,66		3 410,66
1325	**Sous Total compte 1325**		**3 410,66**						**3 410,66**		**3 410,66**
1326	Autres EPL		221 743,08						221 743,08		221 743,08
1327	Budget communautaire fonds structurels		1 299 165,44				319 996,37		1 619 161,81		1 619 161,81
1328	Autres		1 986 707,28				37 091,67		2 023 798,95		2 023 798,95
132	**Sous Total compte 132**		**19 186 643,48**				**491 475,78**		**19 678 119,26**		**19 678 119,26**
1341	Dotation d'équipement territoires ruraux		49 376,71						49 376,71		49 376,71
1348	Autres fonds affect équipt non transf		1 291 341,61						1 291 341,61		1 291 341,61
134	**Sous Total compte 134**		**1 340 718,32**						**1 340 718,32**		**1 340 718,32**
1383	Autres subv invest non transf Dépt		13 814,24						13 814,24		13 814,24
138	**Sous Total compte 138**		**13 814,24**						**13 814,24**		**13 814,24**
13911	Subv équipt transf - Etat EPN	135 892,98				28 846,00		164 738,98		164 738,98	
13912	Subv équipt transf - Région	48 318,50				2 500,00		50 818,50		50 818,50	

BALANCE REGLEMENTAIRE DES COMPTES DU GRAND LIVRE

Arrêtée à la date du 31/12/2022

22700 - CC LODEVOIS ET LARZAC Exercice 2022

		Balance d'entrée		Opérations non-budgétaires		Opérations budgétaires		Totaux		Soldes	
Numéro de Compte	Libellé de compte	Débit	Crédit	Débit	Crédit	Débit	Crédit	Débit	Crédit	Débit	Crédit
13913	Subv équipt transf - Dépt	423 884,07				43 581,94		467 466,01		467 466,01	
13917	Subv équipt transf - BC et FS	17 073,00				4 265,46		21 338,46		21 338,46	
13918	Subv équipt transf autres	35 505,13				7 077,66		42 582,79		42 582,79	
1391	**Sous Total compte 1391**	**660 673,68**				**86 271,06**		**746 944,74**		**746 944,74**	
139	**Sous Total compte 139**	**660 673,68**				**86 271,06**		**746 944,74**		**746 944,74**	
13	**Sous Total compte 13**	**660 673,68**	**23 033 385,70**			**86 271,06**	**580 223,85**	**746 944,74**	**23 613 609,55**		**22 866 664,81**
15111	Prov litiges (nb)				189 758,00				189 758,00		189 758,00
1511	**Sous Total compte 1511**				**189 758,00**				**189 758,00**		**189 758,00**
15181	Autres prov pour risques (nb)				92 631,00				92 631,00		92 631,00
1518	**Sous Total compte 1518**				**92 631,00**				**92 631,00**		**92 631,00**
151	**Sous Total compte 151**				**282 389,00**				**282 389,00**		**282 389,00**
15	**Sous Total compte 15**				**282 389,00**				**282 389,00**		**282 389,00**
1641	Emprunts en euros		8 425 303,59			660 126,40	1 300 000,00	660 126,40	9 725 303,59		9 065 177,19

BALANCE REGLEMENTAIRE DES COMPTES DU GRAND LIVRE

Arrêtée à la date du 31/12/2022

22700 - CC LODEVOIS ET LARZAC Exercice 2022

		Balance d'entrée		Opérations non-budgétaires		Opérations budgétaires		Totaux		Soldes	
Numéro de Compte	Libellé de compte	Débit	Crédit	Débit	Crédit	Débit	Crédit	Débit	Crédit	Débit	Crédit
164	**Sous Total compte 164**		**8 425 303,59**			**660 126,40**	**1 300 000,00**	**660 126,40**	**9 725 303,59**		**9 065 177,19**
165	Dép et caution reçus		3 833,30						3 833,30		3 833,30
1676	Dettes envers locataires-acquéreurs		1 090 482,93						1 090 482,93		1 090 482,93
167	**Sous Total compte 167**		**1 090 482,93**						**1 090 482,93**		**1 090 482,93**
16818	Autres empts - autres prêteurs		80 800,00						80 800,00		80 800,00
1681	**Sous Total compte 1681**		**80 800,00**						**80 800,00**		**80 800,00**
16884	Ints courus sur emprunts éts financiers		46 813,72	46 813,72	45 732,29			46 813,72	92 546,01		45 732,29
1688	**Sous Total compte 1688**		**46 813,72**	**46 813,72**	**45 732,29**			**46 813,72**	**92 546,01**		**45 732,29**
168	**Sous Total compte 168**		**127 613,72**	**46 813,72**	**45 732,29**			**46 813,72**	**173 346,01**		**126 532,29**
16	**Sous Total compte 16**		**9 647 233,54**	**46 813,72**	**45 732,29**	**660 126,40**	**1 300 000,00**	**706 940,12**	**10 992 965,83**		**10 286 025,71**
181	Cpte liaison : affectation		57 789,33						57 789,33		57 789,33
18	**Sous Total compte 18**		**57 789,33**						**57 789,33**		**57 789,33**
192	Plus ou moins-values cessions immo		39 962,80				37,20		40 000,00		40 000,00

BALANCE REGLEMENTAIRE DES COMPTES DU GRAND LIVRE

Arrêtée à la date du 31/12/2022

22700 - CC LODEVOIS ET LARZAC Exercice 2022

		Balance d'entrée		Opérations non-budgétaires		Opérations budgétaires		Totaux		Soldes	
Numéro de Compte	Libellé de compte	Débit	Crédit	Débit	Crédit	Débit	Crédit	Débit	Crédit	Débit	Crédit
193	Autres neutralisation et régularisation	1 895 510,57						1 895 510,57		1 895 510,57	
19	**Sous Total compte 19**	**1 895 510,57**	**39 962,80**				**37,20**	**1 895 510,57**	**40 000,00**	**1 855 510,57**	
	Total classe 1	**2 556 184,25**	**52 220 046,95**	**1 035 384,89**	**724 721,23**	**746 397,46**	**2 531 372,59**	**4 337 966,60**	**55 476 140,77**	**2 642 455,31**	**53 780 629,48**
202	Frais réalisation doc urb et num cadast	109 568,53				70 260,00		179 828,53		179 828,53	
2031	Frais d'études	2 452 904,05				160 074,09		2 612 978,14		2 612 978,14	
2032	Frais recherche et dev	21 279,72						21 279,72		21 279,72	
2033	Frais d'insertion	1 976,22						1 976,22		1 976,22	
203	**Sous Total compte 203**	**2 476 159,99**				**160 074,09**		**2 636 234,08**		**2 636 234,08**	
2041411	Biens mobiliers, matériel et études	20 653,60						20 653,60		20 653,60	
2041412	Bâtiments et installations	467 105,93						467 105,93		467 105,93	
204141	**Sous Total compte 204141**	**487 759,53**						**487 759,53**		**487 759,53**	
2041482	Bâtiments et installations	517 337,50						517 337,50		517 337,50	
204148	**Sous Total compte 204148**	**517 337,50**						**517 337,50**		**517 337,50**	

BALANCE REGLEMENTAIRE DES COMPTES DU GRAND LIVRE

Arrêtée à la date du 31/12/2022

22700 - CC LODEVOIS ET LARZAC Exercice 2022

		Balance d'entrée		Opérations non-budgétaires		Opérations budgétaires		Totaux		Soldes	
Numéro de Compte	Libellé de compte	Débit	Crédit	Débit	Crédit	Débit	Crédit	Débit	Crédit	Débit	Crédit
20414	**Sous Total compte 20414**	**1 005 097,03**						**1 005 097,03**		**1 005 097,03**	
2041581	Biens mobiliers, matériel et études	96 050,00				19 700,00		115 750,00		115 750,00	
204158	**Sous Total compte 204158**	**96 050,00**				**19 700,00**		**115 750,00**		**115 750,00**	
20415	**Sous Total compte 20415**	**96 050,00**				**19 700,00**		**115 750,00**		**115 750,00**	
204171	Biens mobiliers, matériel et études	1 500,00						1 500,00		1 500,00	
20417	**Sous Total compte 20417**	**1 500,00**						**1 500,00**		**1 500,00**	
2041	**Sous Total compte 2041**	**1 102 647,03**				**19 700,00**		**1 122 347,03**		**1 122 347,03**	
20422	Bâtiments et installations	933 559,47				124 726,40		1 058 285,87		1 058 285,87	
2042	**Sous Total compte 2042**	**933 559,47**				**124 726,40**		**1 058 285,87**		**1 058 285,87**	
204	**Sous Total compte 204**	**2 036 206,50**				**144 426,40**		**2 180 632,90**		**2 180 632,90**	
2051	Concessions et droits similaires	302 274,88				65 945,89		368 220,77		368 220,77	
205	**Sous Total compte 205**	**302 274,88**				**65 945,89**		**368 220,77**		**368 220,77**	
2088	Autres immobilisations incorporelles	3 840,00						3 840,00		3 840,00	

BALANCE REGLEMENTAIRE DES COMPTES DU GRAND LIVRE

Arrêtée à la date du 31/12/2022

22700 - CC LODEVOIS ET LARZAC Exercice 2022

		Balance d'entrée		Opérations non-budgétaires		Opérations budgétaires		Totaux		Soldes	
Numéro de Compte	Libellé de compte	Débit	Crédit	Débit	Crédit	Débit	Crédit	Débit	Crédit	Débit	Crédit
208	**Sous Total compte 208**	**3 840,00**						**3 840,00**		**3 840,00**	
20	**Sous Total compte 20**	**4 928 049,90**				**440 706,38**		**5 368 756,28**		**5 368 756,28**	
2111	Terrains nus	533 993,12						533 993,12		533 993,12	
2115	Terrains bâtis	1 077 434,25						1 077 434,25		1 077 434,25	
211	**Sous Total compte 211**	**1 611 427,37**						**1 611 427,37**		**1 611 427,37**	
2128	Autres agenct et améngt terrains	2 451 098,81				49 990,37		2 501 089,18		2 501 089,18	
212	**Sous Total compte 212**	**2 451 098,81**				**49 990,37**		**2 501 089,18**		**2 501 089,18**	
21318	Autres batiments publics	566 499,28				106,50		566 605,78		566 605,78	
2131	**Sous Total compte 2131**	**566 499,28**				**106,50**		**566 605,78**		**566 605,78**	
2132	Immeubles de rapport	1 826 587,19						1 826 587,19		1 826 587,19	
2135	Instal gales agenct amégts const	294 334,35				11 370,89		305 705,24		305 705,24	
2138	Autres constructions	187 489,66						187 489,66		187 489,66	
213	**Sous Total compte 213**	**2 874 910,48**				**11 477,39**		**2 886 387,87**		**2 886 387,87**	

BALANCE REGLEMENTAIRE DES COMPTES DU GRAND LIVRE

Arrêtée à la date du 31/12/2022

22700 - CC LODEVOIS ET LARZAC Exercice 2022

		Balance d'entrée		Opérations non-budgétaires		Opérations budgétaires		Totaux		Soldes	
Numéro de Compte	Libellé de compte	Débit	Crédit	Débit	Crédit	Débit	Crédit	Débit	Crédit	Débit	Crédit
2145	Const sol autrui instal agenct amégat	5 809 986,84				165 707,48		5 975 694,32		5 975 694,32	
2148	Construct sol autrui - autres constructs	636 445,38						636 445,38		636 445,38	
214	**Sous Total compte 214**	**6 446 432,22**				**165 707,48**		**6 612 139,70**		**6 612 139,70**	
2151	Réseaux de voirie	202 624,12						202 624,12		202 624,12	
2152	Installations de voirie	1 333 878,82						1 333 878,82		1 333 878,82	
21533	Réseaux cablés	26 715,05						26 715,05		26 715,05	
21534	Réseaux électrificatio	3 188,71						3 188,71		3 188,71	
21538	Autres réseaux	8 050,58						8 050,58		8 050,58	
2153	**Sous Total compte 2153**	**37 954,34**						**37 954,34**		**37 954,34**	
21571	Mat outil voirie mat roulant	987 428,74						987 428,74		987 428,74	
21578	Autre mat et outillage de voirie	285 624,85						285 624,85		285 624,85	
2157	**Sous Total compte 2157**	**1 273 053,59**						**1 273 053,59**		**1 273 053,59**	
2158	Autres instal mat outil tech	246 146,92				9 311,46		255 458,38		255 458,38	

BALANCE REGLEMENTAIRE DES COMPTES DU GRAND LIVRE

Arrêtée à la date du 31/12/2022

22700 - CC LODEVOIS ET LARZAC Exercice 2022

		Balance d'entrée		Opérations non-budgétaires		Opérations budgétaires		Totaux		Soldes	
Numéro de Compte	Libellé de compte	Débit	Crédit	Débit	Crédit	Débit	Crédit	Débit	Crédit	Débit	Crédit
215	**Sous Total compte 215**	**3 093 657,79**				**9 311,46**		**3 102 969,25**		**3 102 969,25**	
2161	Oeuvres et objets d'art	32 059,00				150,00		32 209,00		32 209,00	
2162	Fonds anciens des bibliothèques musées	7 622,45						7 622,45		7 622,45	
2168	Autres collections et oeuvres d'art	705,31						705,31		705,31	
216	**Sous Total compte 216**	**40 386,76**				**150,00**		**40 536,76**		**40 536,76**	
21728	Autres agenct et améngt terrains	2 879,00						2 879,00		2 879,00	
2172	**Sous Total compte 2172**	**2 879,00**						**2 879,00**		**2 879,00**	
21731	Batiments publics	3 513 077,72						3 513 077,72		3 513 077,72	
21732	Immeubles de rapport	735 075,18						735 075,18		735 075,18	
21735	IGAAC constructions	16 276,02				5 424,12	1 956,00	21 700,14	1 956,00	19 744,14	
21738	Autres constructions	283 136,85						283 136,85		283 136,85	
2173	**Sous Total compte 2173**	**4 547 565,77**				**5 424,12**	**1 956,00**	**4 552 989,89**	**1 956,00**	**4 551 033,89**	
21751	Réseaux de voirie	4 055,90						4 055,90		4 055,90	

BALANCE REGLEMENTAIRE DES COMPTES DU GRAND LIVRE

Arrêtée à la date du 31/12/2022

22700 - CC LODEVOIS ET LARZAC Exercice 2022

		Balance d'entrée		Opérations non-budgétaires		Opérations budgétaires		Totaux		Soldes	
Numéro de Compte	Libellé de compte	Débit	Crédit	Débit	Crédit	Débit	Crédit	Débit	Crédit	Débit	Crédit
217533	Réseaux câblés	2 224,82						2 224,82		2 224,82	
21753	**Sous Total compte 21753**	**2 224,82**						**2 224,82**		**2 224,82**	
21757	Mat et outillage de voirie	574,08						574,08		574,08	
21758	Autres instal mat outil tech	47 402,12						47 402,12		47 402,12	
2175	**Sous Total compte 2175**	**54 256,92**						**54 256,92**		**54 256,92**	
21782	Mat de transport	50 957,20						50 957,20		50 957,20	
21783	Mat bureau mat informatique	72 475,46						72 475,46		72 475,46	
21784	Mobilier	74 615,30						74 615,30		74 615,30	
21788	Aut immob corp reçues par mise à dispo	175 820,62						175 820,62		175 820,62	
2178	**Sous Total compte 2178**	**373 868,58**						**373 868,58**		**373 868,58**	
217	**Sous Total compte 217**	**4 978 570,27**				**5 424,12**	**1 956,00**	**4 983 994,39**	**1 956,00**	**4 982 038,39**	
2181	Instal gales agenct amngts divers	202 523,45						202 523,45		202 523,45	
2182	Mat de transport	707 343,71				134 057,52		841 401,23		841 401,23	

BALANCE REGLEMENTAIRE DES COMPTES DU GRAND LIVRE

Arrêtée à la date du 31/12/2022

22700 - CC LODEVOIS ET LARZAC Exercice 2022

		Balance d'entrée		Opérations non-budgétaires		Opérations budgétaires		Totaux		Soldes	
Numéro de Compte	Libellé de compte	Débit	Crédit	Débit	Crédit	Débit	Crédit	Débit	Crédit	Débit	Crédit
2183	Mat bureau mat informatique	550 501,11				34 263,67		584 764,78		584 764,78	
2184	Mobilier	194 056,64				32 964,25	2 462,80	227 020,89	2 462,80	224 558,09	
2188	Autres immobilisations corporelles	463 212,23				88 605,71		551 817,94		551 817,94	
218	**Sous Total compte 218**	**2 117 637,14**				**289 891,15**	**2 462,80**	**2 407 528,29**	**2 462,80**	**2 405 065,49**	
21	**Sous Total compte 21**	**23 614 120,84**				**531 951,97**	**4 418,80**	**24 146 072,81**	**4 418,80**	**24 141 654,01**	
2313	Constructions	4 475 307,22						4 475 307,22		4 475 307,22	
2316	Restauration collections, oeuvres d'art	130 519,96						130 519,96		130 519,96	
2317	Immob reçues au titre mise à dispo	9 778 933,31				57 034,43		9 835 967,74		9 835 967,74	
2318	Autres immobilisat corporelles en cours	7 028 344,17						7 028 344,17		7 028 344,17	
231	**Sous Total compte 231**	**21 413 104,66**				**57 034,43**		**21 470 139,09**		**21 470 139,09**	
232	Immobilisations incorporelles en cours	514 800,26				70 260,00	70 260,00	585 060,26	70 260,00	514 800,26	
238	Avances acptes vers sur immob corpo	3 926 116,71						3 926 116,71		3 926 116,71	
23	**Sous Total compte 23**	**25 854 021,63**				**127 294,43**	**70 260,00**	**25 981 316,06**	**70 260,00**	**25 911 056,06**	

BALANCE REGLEMENTAIRE DES COMPTES DU GRAND LIVRE

Arrêtée à la date du 31/12/2022

22700 - CC LODEVOIS ET LARZAC Exercice 2022

		Balance d'entrée		Opérations non-budgétaires		Opérations budgétaires		Totaux		Soldes	
Numéro de Compte	Libellé de compte	Débit	Crédit	Débit	Crédit	Débit	Crédit	Débit	Crédit	Débit	Crédit
248	Autres immobilisat mises en affectation	127 669,06						127 669,06		127 669,06	
24	**Sous Total compte 24**	**127 669,06**						**127 669,06**		**127 669,06**	
261	Titres de participation	225,00						225,00		225,00	
266	Autres formes de participation	95 826,40						95 826,40		95 826,40	
26	**Sous Total compte 26**	**96 051,40**						**96 051,40**		**96 051,40**	
2764	Créances particul et aut pers droit priv	425 397,66						425 397,66		425 397,66	
276	**Sous Total compte 276**	**425 397,66**						**425 397,66**		**425 397,66**	
27	**Sous Total compte 27**	**425 397,66**						**425 397,66**		**425 397,66**	
2802	Amort frais réal doc urb et num cadastre		80 502,93				4 903,00		85 405,93		85 405,93
28031	Amort frais études		415 017,50				3 432,00		418 449,50		418 449,50
28033	Amort frais d'insertion		2,00						2,00		2,00
2803	**Sous Total compte 2803**		**415 019,50**				**3 432,00**		**418 451,50**		**418 451,50**
2804141	Biens mobiliers, matériel et études		15 237,70				3 118,77		18 356,47		18 356,47

BALANCE REGLEMENTAIRE DES COMPTES DU GRAND LIVRE

Arrêtée à la date du 31/12/2022

22700 - CC LODEVOIS ET LARZAC Exercice 2022

		Balance d'entrée		Opérations non-budgétaires		Opérations budgétaires		Totaux		Soldes	
Numéro de Compte	Libellé de compte	Débit	Crédit	Débit	Crédit	Débit	Crédit	Débit	Crédit	Débit	Crédit
2804141	Bâtiments et installations		22 715,22				5 190,00		27 905,22		27 905,22
2804141	**Sous Total compte 2804141**		**37 952,92**				**8 308,77**		**46 261,69**		**46 261,69**
280414	**Sous Total compte 280414**		**37 952,92**				**8 308,77**		**46 261,69**		**46 261,69**
2804158	Biens mobiliers, matériel et études		11 449,00				6 402,00		17 851,00		17 851,00
2804158	**Sous Total compte 2804158**		**11 449,00**				**6 402,00**		**17 851,00**		**17 851,00**
280415	**Sous Total compte 280415**		**11 449,00**				**6 402,00**		**17 851,00**		**17 851,00**
28041	**Sous Total compte 28041**		**49 401,92**				**14 710,77**		**64 112,69**		**64 112,69**
280422	Bâtiments et installations		496 310,52				106 265,26		602 575,78		602 575,78
28042	**Sous Total compte 28042**		**496 310,52**				**106 265,26**		**602 575,78**		**602 575,78**
2804	**Sous Total compte 2804**		**545 712,44**				**120 976,03**		**666 688,47**		**666 688,47**
28051	Concessions et droits similaires		163 810,21				21 143,01		184 953,22		184 953,22
2805	**Sous Total compte 2805**		**163 810,21**				**21 143,01**		**184 953,22**		**184 953,22**
280	**Sous Total compte 280**		**1 205 045,08**				**150 454,04**		**1 355 499,12**		**1 355 499,12**

BALANCE REGLEMENTAIRE DES COMPTES DU GRAND LIVRE

Arrêtée à la date du 31/12/2022

22700 - CC LODEVOIS ET LARZAC Exercice 2022

		Balance d'entrée		Opérations non-budgétaires		Opérations budgétaires		Totaux		Soldes	
Numéro de Compte	Libellé de compte	Débit	Crédit	Débit	Crédit	Débit	Crédit	Débit	Crédit	Débit	Crédit
28128	Amort autres agenct amégat terr		4 996,00				1 076,00		6 072,00		6 072,00
2812	**Sous Total compte 2812**		**4 996,00**				**1 076,00**		**6 072,00**		**6 072,00**
28132	Immeubles de rapport		1 375 155,99				230,00		1 375 385,99		1 375 385,99
28135	Amort instal gales agenct amégat constru		11 211,00				12 383,00		23 594,00		23 594,00
2813	**Sous Total compte 2813**		**1 386 366,99**				**12 613,00**		**1 398 979,99**		**1 398 979,99**
281571	Mat roulant		884 100,51				23 204,31		907 304,82		907 304,82
281578	Amort autre mat outillage de voirie		165 754,20				19 026,21		184 780,41		184 780,41
28157	**Sous Total compte 28157**		**1 049 854,71**				**42 230,52**		**1 092 085,23**		**1 092 085,23**
28158	Autres instal mat outil tech		164 474,16				6 781,32		171 255,48		171 255,48
2815	**Sous Total compte 2815**		**1 214 328,87**				**49 011,84**		**1 263 340,71**		**1 263 340,71**
281732	Immeubles de rapport		97 860,43						97 860,43		97 860,43
281735	Instal gales agenct amégts const		330,00						330,00		330,00
28173	**Sous Total compte 28173**		**98 190,43**						**98 190,43**		**98 190,43**

BALANCE REGLEMENTAIRE DES COMPTES DU GRAND LIVRE

Arrêtée à la date du 31/12/2022

22700 - CC LODEVOIS ET LARZAC Exercice 2022

		Balance d'entrée		Opérations non-budgétaires		Opérations budgétaires		Totaux		Soldes	
Numéro de Compte	Libellé de compte	Débit	Crédit	Débit	Crédit	Débit	Crédit	Débit	Crédit	Débit	Crédit
281757	Amort mat outillage voirie		517,08						517,08		517,08
281758	Autres instal mat outil tech		25 635,64				3 556,04		29 191,68		29 191,68
28175	**Sous Total compte 28175**		**26 152,72**				**3 556,04**		**29 708,76**		**29 708,76**
281782	Mat de transport		30 288,00				5 093,20		35 381,20		35 381,20
281783	Mat bureau mat informatique		41 294,46				5 027,00		46 321,46		46 321,46
281784	Mobilier		38 636,19				4 380,86		43 017,05		43 017,05
281788	Amort autres		112 666,97				9 909,95		122 576,92		122 576,92
28178	**Sous Total compte 28178**		**222 885,62**				**24 411,01**		**247 296,63**		**247 296,63**
2817	**Sous Total compte 2817**		**347 228,77**				**27 967,05**		**375 195,82**		**375 195,82**
28181	Instal gales agenct amngts divers		84 375,64				4 934,87		89 310,51		89 310,51
28182	Mat de transport		251 156,70				52 333,87		303 490,57		303 490,57
28183	Mat bureau mat informatique		320 212,75				43 269,82		363 482,57		363 482,57
28184	Mobilier		136 594,10				14 406,06		151 000,16		151 000,16

BALANCE REGLEMENTAIRE DES COMPTES DU GRAND LIVRE

Arrêtée à la date du 31/12/2022

22700 - CC LODEVOIS ET LARZAC Exercice 2022

		Balance d'entrée		Opérations non-budgétaires		Opérations budgétaires		Totaux		Soldes	
Numéro de Compte	Libellé de compte	Débit	Crédit	Débit	Crédit	Débit	Crédit	Débit	Crédit	Débit	Crédit
28188	Amort autres immobilisations corporelles		196 873,72				44 487,99		241 361,71		241 361,71
2818	**Sous Total compte 2818**		**989 212,91**				**159 432,61**		**1 148 645,52**		**1 148 645,52**
281	**Sous Total compte 281**		**3 942 133,54**				**250 100,50**		**4 192 234,04**		**4 192 234,04**
28	**Sous Total compte 28**		**5 147 178,62**				**400 554,54**		**5 547 733,16**		**5 547 733,16**
	Total classe 2	**55 045 310,49**	**5 147 178,62**			**1 099 952,78**	**475 233,34**	**56 145 263,27**	**5 622 411,96**	**56 070 584,47**	**5 547 733,16**
3225	Livres disques cassettes (biblio média)	190 487,47		160 000,03	190 487,47			350 487,50	190 487,47	160 000,03	
322	**Sous Total compte 322**	**190 487,47**		**160 000,03**	**190 487,47**			**350 487,50**	**190 487,47**	**160 000,03**	
32	**Sous Total compte 32**	**190 487,47**		**160 000,03**	**190 487,47**			**350 487,50**	**190 487,47**	**160 000,03**	
	Total classe 3	**190 487,47**		**160 000,03**	**190 487,47**			**350 487,50**	**190 487,47**	**160 000,03**	
4011	Fournisseurs		134 518,65	3 144 128,80	3 163 747,58			3 144 128,80	3 298 266,23		154 137,43
401	**Sous Total compte 401**		**134 518,65**	**3 144 128,80**	**3 163 747,58**			**3 144 128,80**	**3 298 266,23**		**154 137,43**
4041	Fournis immob			1 569 353,11	1 569 353,11			1 569 353,11	1 569 353,11		0,00
40471	Fournis immob - retenues de garantie		43 894,70	1 284,36	8 355,52			1 284,36	52 250,22		50 965,86

BALANCE REGLEMENTAIRE DES COMPTES DU GRAND LIVRE

Arrêtée à la date du 31/12/2022

22700 - CC LODEVOIS ET LARZAC Exercice 2022

		Balance d'entrée		Opérations non-budgétaires		Opérations budgétaires		Totaux		Soldes	
Numéro de Compte	Libellé de compte	Débit	Crédit	Débit	Crédit	Débit	Crédit	Débit	Crédit	Débit	Crédit
40473	Fournis immob pénal retard exéc marchés			45 702,38	45 710,30			45 702,38	45 710,30		7,92
4047	**Sous Total compte 4047**		**43 894,70**	**46 986,74**	**54 065,82**			**46 986,74**	**97 960,52**		**50 973,78**
404	**Sous Total compte 404**		**43 894,70**	**1 616 339,85**	**1 623 418,93**			**1 616 339,85**	**1 667 313,63**		**50 973,78**
408	Fournis factures non parvenues		397 080,25	401 080,25	406 344,75			401 080,25	803 425,00		402 344,75
40	**Sous Total compte 40**		**575 493,60**	**5 161 548,90**	**5 193 511,26**			**5 161 548,90**	**5 769 004,86**		**607 455,96**
4111	Redevables - amiable	58 852,96		119 945,62	59 433,67			178 798,58	59 433,67	119 364,91	
4116	Redevables - contentieux	80 427,95		2 381,19	4 827,55			82 809,14	4 827,55	77 981,59	
411	**Sous Total compte 411**	**139 280,91**		**122 326,81**	**64 261,22**			**261 607,72**	**64 261,22**	**197 346,50**	
4141	Locataires acquéreurs locat - amiable	50 106,11		166 693,03	147 242,14			216 799,14	147 242,14	69 557,00	
4146	Locataires-acquéreurs locat contentieux	22 195,34		2 055,23	6 642,81			24 250,57	6 642,81	17 607,76	
414	**Sous Total compte 414**	**72 301,45**		**168 748,26**	**153 884,95**			**241 049,71**	**153 884,95**	**87 164,76**	
4181	Redevables produits non encore facturés	781 741,43		430 656,84	781 741,43			1 212 398,27	781 741,43	430 656,84	
418	**Sous Total compte 418**	**781 741,43**		**430 656,84**	**781 741,43**			**1 212 398,27**	**781 741,43**	**430 656,84**	

BALANCE REGLEMENTAIRE DES COMPTES DU GRAND LIVRE

Arrêtée à la date du 31/12/2022

22700 - CC LODEVOIS ET LARZAC Exercice 2022

		Balance d'entrée		Opérations non-budgétaires		Opérations budgétaires		Totaux		Soldes	
Numéro de Compte	Libellé de compte	Débit	Crédit	Débit	Crédit	Débit	Crédit	Débit	Crédit	Débit	Crédit
41	**Sous Total compte 41**	**993 323,79**		**721 731,91**	**999 887,60**			**1 715 055,70**	**999 887,60**	**715 168,10**	
421	Personnel - rémunérations dues			3 215 985,04	3 215 985,04			3 215 985,04	3 215 985,04		0,00
427	Personnel - oppositions			12 323,58	12 323,58			12 323,58	12 323,58		0,00
4287	Personnel - produits à recevoir	15 174,13			15 174,13			15 174,13	15 174,13		0,00
428	**Sous Total compte 428**	**15 174,13**			**15 174,13**			**15 174,13**	**15 174,13**		**0,00**
429	Deficit débets comptables et régisseurs	760,00						760,00		760,00	
42	**Sous Total compte 42**	**15 934,13**		**3 228 308,62**	**3 243 482,75**			**3 244 242,75**	**3 243 482,75**	**760,00**	
431	Sécurite sociale			1 486 990,02	1 486 990,02			1 486 990,02	1 486 990,02		0,00
437	Autres organismes zociaux			901 055,91	901 348,00			901 055,91	901 348,00		292,09
4386	Organismes soc - autres charges à payer		1 383,64	1 383,64				1 383,64	1 383,64		0,00
438	**Sous Total compte 438**		**1 383,64**	**1 383,64**				**1 383,64**	**1 383,64**		**0,00**
43	**Sous Total compte 43**		**1 383,64**	**2 389 429,57**	**2 388 338,02**			**2 389 429,57**	**2 389 721,66**		**292,09**
4411	Etat aut coll publ subv à recev amiable			63 410,21	63 410,21			63 410,21	63 410,21		0,00

BALANCE REGLEMENTAIRE DES COMPTES DU GRAND LIVRE

Arrêtée à la date du 31/12/2022

22700 - CC LODEVOIS ET LARZAC Exercice 2022

		Balance d'entrée		Opérations non-budgétaires		Opérations budgétaires		Totaux		Soldes	
Numéro de Compte	Libellé de compte	Débit	Crédit	Débit	Crédit	Débit	Crédit	Débit	Crédit	Débit	Crédit
4416	Etat aut col pub sub à recev contentieux	184 872,00		12 600,00	18 100,00			197 472,00	18 100,00	179 372,00	
441	**Sous Total compte 441**	**184 872,00**		**76 010,21**	**81 510,21**			**260 882,21**	**81 510,21**	**179 372,00**	
4421	Prélèvement à la source - Impôt sur le r			49 829,30	49 829,30			49 829,30	49 829,30		0,00
442	**Sous Total compte 442**			**49 829,30**	**49 829,30**			**49 829,30**	**49 829,30**		**0,00**
44311	Opér particul avec Etat dépenses			11 327,00	11 327,00			11 327,00	11 327,00		0,00
44312	Opér particul avec Etat recettes amiable	3 897,90		5 417,84	8 220,88			9 315,74	8 220,88	1 094,86	
44316	Opér particul avec Etat rec contentieux	54,24						54,24		54,24	
4431	**Sous Total compte 4431**	**3 952,14**		**16 744,84**	**19 547,88**			**20 696,98**	**19 547,88**	**1 149,10**	
44321	Opér particul avec Région dépenses				18 033,66				18 033,66		18 033,66
44322	Opér particul Région recettes amiable	212 503,36		8 424,83	217 076,06			220 928,19	217 076,06	3 852,13	
44326	Opér part Région recettes contentieux			211 340,12	211 340,12			211 340,12	211 340,12		0,00
4432	**Sous Total compte 4432**	**212 503,36**		**219 764,95**	**446 449,84**			**432 268,31**	**446 449,84**		**14 181,53**
44336	Opér particul avec Dépt rec contentieux	113,04						113,04		113,04	

BALANCE REGLEMENTAIRE DES COMPTES DU GRAND LIVRE

Arrêtée à la date du 31/12/2022

22700 - CC LODEVOIS ET LARZAC Exercice 2022

		Balance d'entrée		Opérations non-budgétaires		Opérations budgétaires		Totaux		Soldes	
Numéro de Compte	Libellé de compte	Débit	Crédit	Débit	Crédit	Débit	Crédit	Débit	Crédit	Débit	Crédit
4433	**Sous Total compte 4433**	**113,04**						**113,04**		**113,04**	
44341	Opér part av Etat communes dépenses		10 517,53	1 384 089,58	1 441 741,64			1 384 089,58	1 452 259,17		68 169,59
44342	Opér part av Etat Cnes recettes amiable	38 026,49		718 473,42	607 455,26			756 499,91	607 455,26	149 044,65	
44346	Op particul avec Cnes rec contentieux	39 079,45		3 206,50	3 227,20			42 285,95	3 227,20	39 058,75	
4434	**Sous Total compte 4434**	**77 105,94**	**10 517,53**	**2 105 769,50**	**2 052 424,10**			**2 182 875,44**	**2 062 941,63**	**119 933,81**	
44351	Opér particul grp dépenses		120 207,00	1 926 680,74	1 806 473,74			1 926 680,74	1 926 680,74		0,00
44352	Opér particul avec grp recettes amiable	52 279,60		335 662,08	338 926,67			387 941,68	338 926,67	49 015,01	
44356	Opér particul grp recettes contentieux	284,88		49 652,07	49 652,07			49 936,95	49 652,07	284,88	
4435	**Sous Total compte 4435**	**52 564,48**	**120 207,00**	**2 311 994,89**	**2 195 052,48**			**2 364 559,37**	**2 315 259,48**	**49 299,89**	
44371	Opér part av Etat col pub ccas dépenses			330 000,00	330 000,00			330 000,00	330 000,00		0,00
4437	**Sous Total compte 4437**			**330 000,00**	**330 000,00**			**330 000,00**	**330 000,00**		**0,00**
44381	Aut serv organ pub - dépenses			263 787,38	263 787,38			263 787,38	263 787,38		0,00
44382	Aut serv organ pub - recette amiable	72 631,53		17 961,04	90 316,49			90 592,57	90 316,49	276,08	

BALANCE REGLEMENTAIRE DES COMPTES DU GRAND LIVRE

Arrêtée à la date du 31/12/2022

22700 - CC LODEVOIS ET LARZAC Exercice 2022

		Balance d'entrée		Opérations non-budgétaires		Opérations budgétaires		Totaux		Soldes	
Numéro de Compte	Libellé de compte	Débit	Crédit	Débit	Crédit	Débit	Crédit	Débit	Crédit	Débit	Crédit
4438	**Sous Total compte 4438**	72 631,53		281 748,42	354 103,87			354 379,95	354 103,87	276,08	
443	**Sous Total compte 443**	418 870,49	130 724,53	5 266 022,60	5 397 578,17			5 684 893,09	5 528 302,70	156 590,39	
44551	Etat - TVA à décaisser		3 349,00	10 396,00	15 415,00			10 396,00	18 764,00		8 368,00
4455	**Sous Total compte 4455**		3 349,00	10 396,00	15 415,00			10 396,00	18 764,00		8 368,00
44566	TVA déduct sur autres biens et services			735,68	735,68			735,68	735,68		0,00
4456	**Sous Total compte 4456**			735,68	735,68			735,68	735,68		0,00
44571	Etat - TVA collectée		1 356,61	16 150,00	14 793,39			16 150,00	16 150,00		0,00
4457	**Sous Total compte 4457**		1 356,61	16 150,00	14 793,39			16 150,00	16 150,00		0,00
445	**Sous Total compte 445**		4 705,61	27 281,68	30 944,07			27 281,68	35 649,68		8 368,00
447	Autres impôts taxes verSEMents assimilés		1 936,00	25 732,30	24 319,69			25 732,30	26 255,69		523,39
4486	Autres charges à payer		8 328,85	9 328,85	1 000,00			9 328,85	9 328,85		0,00
4487	Produits à recevoir	251 350,68		417 671,37	251 350,68			669 022,05	251 350,68	417 671,37	
448	**Sous Total compte 448**	251 350,68	8 328,85	427 000,22	252 350,68			678 350,90	260 679,53	417 671,37	

BALANCE REGLEMENTAIRE DES COMPTES DU GRAND LIVRE

Arrêtée à la date du 31/12/2022

22700 - CC LODEVOIS ET LARZAC Exercice 2022

		Balance d'entrée		Opérations non-budgétaires		Opérations budgétaires		Totaux		Soldes	
Numéro de Compte	Libellé de compte	Débit	Crédit	Débit	Crédit	Débit	Crédit	Débit	Crédit	Débit	Crédit
44	**Sous Total compte 44**	**855 093,17**	**145 694,99**	**5 871 876,31**	**5 836 532,12**			**6 726 969,48**	**5 982 227,11**	**744 742,37**	
45102	Cpte rattach avec à subdiv par budg ann	146 034,25		92 959,61	61 645,27			238 993,86	61 645,27	177 348,59	
45105	Cpte rattach avec à subdiv par budg ann		32 550,75	29 124,61	39 644,87			29 124,61	72 195,62		43 071,01
45109	Cpte rattach avec à subdiv par budg ann	293 061,55		30 612,84	10 225,02			323 674,39	10 225,02	313 449,37	
451	**Sous Total compte 451**	**439 095,80**	**32 550,75**	**152 697,06**	**111 515,16**			**591 792,86**	**144 065,91**	**447 726,95**	
458101	Dépenses (à subdiviser par mandat)	260 783,76						260 783,76		260 783,76	
458102	Dépenses (à subdiviser par mandat)	1 030 662,62						1 030 662,62		1 030 662,62	
458103	Dépenses (à subdiviser par mandat)	76 467,79						76 467,79		76 467,79	
458104	Dépenses (à subdiviser par mandat)	290 885,53						290 885,53		290 885,53	
458106	Dépenses (à subdiviser par mandat)	243 573,13						243 573,13		243 573,13	
458107	Dépenses (à subdiviser par mandat)	53 368,18						53 368,18		53 368,18	
458108	Dépenses (à subdiviser par mandat)	176 971,68						176 971,68		176 971,68	
458109	Dépenses (à subdiviser par mandat)	1 086 070,79						1 086 070,79		1 086 070,79	

BALANCE REGLEMENTAIRE DES COMPTES DU GRAND LIVRE

Arrêtée à la date du 31/12/2022

22700 - CC LODEVOIS ET LARZAC Exercice 2022

		Balance d'entrée		Opérations non-budgétaires		Opérations budgétaires		Totaux		Soldes	
Numéro de Compte	Libellé de compte	Débit	Crédit	Débit	Crédit	Débit	Crédit	Débit	Crédit	Débit	Crédit
458110	Dépenses (à subdiviser par mandat)	1 536 611,28				638 067,95		2 174 679,23		2 174 679,23	
458111	Dépenses (à subdiviser par mandat)	264 001,27						264 001,27		264 001,27	
4581	**Sous Total compte 4581**	**5 019 396,03**				**638 067,95**		**5 657 463,98**		**5 657 463,98**	
458201	Recettes (à subdiviser par mandat)		265 333,30						265 333,30		265 333,30
458202	Recettes (à subdiviser par mandat)		936 188,19						936 188,19		936 188,19
458203	Recettes (à subdiviser par mandat)		75 673,65						75 673,65		75 673,65
458204	Recettes (à subdiviser par mandat)		447 680,49						447 680,49		447 680,49
458206	Recettes (à subdiviser par mandat)		208 226,63						208 226,63		208 226,63
458207	Recettes (à subdiviser par mandat)		65 644,66						65 644,66		65 644,66
458208	Recettes (à subdiviser par mandat)		270 373,76						270 373,76		270 373,76
458209	Recettes (à subdiviser par mandat)		1 050 634,33						1 050 634,33		1 050 634,33
458210	Recettes (à subdiviser par mandat)		889 582,74				276 048,83		1 165 631,57		1 165 631,57
458211	Recettes (à subdiviser par mandat)		563 573,65						563 573,65		563 573,65

BALANCE REGLEMENTAIRE DES COMPTES DU GRAND LIVRE

Arrêtée à la date du 31/12/2022

22700 - CC LODEVOIS ET LARZAC Exercice 2022

		Balance d'entrée		Opérations non-budgétaires		Opérations budgétaires		Totaux		Soldes	
Numéro de Compte	Libellé de compte	Débit	Crédit	Débit	Crédit	Débit	Crédit	Débit	Crédit	Débit	Crédit
4582	**Sous Total compte 4582**		**4 772 911,40**				**276 048,83**		**5 048 960,23**		**5 048 960,23**
458	**Sous Total compte 458**	**5 019 396,03**	**4 772 911,40**			**638 067,95**	**276 048,83**	**5 657 463,98**	**5 048 960,23**	**608 503,75**	
45	**Sous Total compte 45**	**5 458 491,83**	**4 805 462,15**	**152 697,06**	**111 515,16**	**638 067,95**	**276 048,83**	**6 249 256,84**	**5 193 026,14**	**1 056 230,70**	
4621	Créances cess immob - amiable			2 500,00				2 500,00		2 500,00	
462	**Sous Total compte 462**			**2 500,00**				**2 500,00**		**2 500,00**	
466	Excédt de verSEMent		3 442,33	362,60	191,69			362,60	3 634,02		3 271,42
46711	Autres comptes créditeurs		0,06	456 549,11	462 595,02			456 549,11	462 595,08		6 045,97
4671	**Sous Total compte 4671**		**0,06**	**456 549,11**	**462 595,02**			**456 549,11**	**462 595,08**		**6 045,97**
46721	Débiteurs divers - amiable	40 611,90		1 528 460,04	1 293 090,67			1 569 071,94	1 293 090,67	275 981,27	
46726	Débiteurs divers - contentieux	11 538,04		478,55				12 016,59		12 016,59	
4672	**Sous Total compte 4672**	**52 149,94**		**1 528 938,59**	**1 293 090,67**			**1 581 088,53**	**1 293 090,67**	**287 997,86**	
467	**Sous Total compte 467**	**52 149,94**	**0,06**	**1 985 487,70**	**1 755 685,69**			**2 037 637,64**	**1 755 685,75**	**281 951,89**	
4686	Divers - charges à payer		3 000,00	6 000,00	3 000,00			6 000,00	6 000,00		0,00

BALANCE REGLEMENTAIRE DES COMPTES DU GRAND LIVRE

Arrêtée à la date du 31/12/2022

22700 - CC LODEVOIS ET LARZAC Exercice 2022

		Balance d'entrée		Opérations non-budgétaires		Opérations budgétaires		Totaux		Soldes	
Numéro de Compte	Libellé de compte	Débit	Crédit	Débit	Crédit	Débit	Crédit	Débit	Crédit	Débit	Crédit
4687	Divers - produits à recevoir	4 545,24			4 545,24			4 545,24	4 545,24		0,00
468	**Sous Total compte 468**	**4 545,24**	**3 000,00**	**6 000,00**	**7 545,24**			**10 545,24**	**10 545,24**		**0,00**
46	**Sous Total compte 46**	**56 695,18**	**6 442,39**	**1 994 350,30**	**1 763 422,62**			**2 051 045,48**	**1 769 865,01**	**281 180,47**	
4711	Verst des régisseurs		2 483,93	706 275,71	703 790,85			706 275,71	706 274,78	0,93	
4712	Virents réimputés			4 963,73	4 963,73			4 963,73	4 963,73		0,00
47131	Raet : verst contrib directes			7 954 669,00	7 954 669,00			7 954 669,00	7 954 669,00		0,00
47132	Raet : verst dgf			1 341 502,00	1 341 502,00			1 341 502,00	1 341 502,00		0,00
47133	Raet : fonds d'emprunt			1 599 125,00	1 599 125,00			1 599 125,00	1 599 125,00		0,00
47134	Raet : subv			587 970,16	597 717,85			587 970,16	597 717,85		9 747,69
47138	Raet : autres			3 841 490,39	3 847 306,41			3 841 490,39	3 847 306,41		5 816,02
4713	**Sous Total compte 4713**			**15 324 756,55**	**15 340 320,26**			**15 324 756,55**	**15 340 320,26**		**15 563,71**
471411	Excédent à réimputer - pers physiques		301,44	280,48	0,04			280,48	301,48		21,00
471412	Excédent à réimputer - personnes morales		700,33	47 830,00	88 080,00			47 830,00	88 780,33		40 950,33

BALANCE REGLEMENTAIRE DES COMPTES DU GRAND LIVRE

Arrêtée à la date du 31/12/2022

22700 - CC LODEVOIS ET LARZAC Exercice 2022

		Balance d'entrée		Opérations non-budgétaires		Opérations budgétaires		Totaux		Soldes	
Numéro de Compte	Libellé de compte	Débit	Crédit	Débit	Crédit	Débit	Crédit	Débit	Crédit	Débit	Crédit
47141	**Sous Total compte 47141**		**1 001,77**	**48 110,48**	**88 080,04**			**48 110,48**	**89 081,81**		**40 971,33**
4714	**Sous Total compte 4714**		**1 001,77**	**48 110,48**	**88 080,04**			**48 110,48**	**89 081,81**		**40 971,33**
47171	Recettes relevé BDF - Hors Héra		510,00						510,00		510,00
4717	**Sous Total compte 4717**		**510,00**						**510,00**		**510,00**
4718	Autres recettes à régulariser		7 436,91	37 721,31	50 417,74			37 721,31	57 854,65		20 133,34
471	**Sous Total compte 471**		**11 432,61**	**16 121 827,78**	**16 187 572,62**			**16 121 827,78**	**16 199 005,23**		**77 177,45**
47211	Remboursements d'annuités d'emprunts			896 035,07	893 305,48			896 035,07	893 305,48	2 729,59	
47218	Autres dépenses			257 945,58	256 193,80			257 945,58	256 193,80	1 751,78	
4721	**Sous Total compte 4721**			**1 153 980,65**	**1 149 499,28**			**1 153 980,65**	**1 149 499,28**	**4 481,37**	
4722	Commissions bancaires en instance de mdt	1,47		17,55	19,02			19,02	19,02		0,00
4728	Autres dépenses à régulariser			82 677,80	82 677,80			82 677,80	82 677,80		0,00
472	**Sous Total compte 472**	**1,47**		**1 236 676,00**	**1 232 196,10**			**1 236 677,47**	**1 232 196,10**	**4 481,37**	
4781	Frais de poursuites rattachés			0,02				0,02		0,02	

BALANCE REGLEMENTAIRE DES COMPTES DU GRAND LIVRE

Arrêtée à la date du 31/12/2022

22700 - CC LODEVOIS ET LARZAC Exercice 2022

		Balance d'entrée		Opérations non-budgétaires		Opérations budgétaires		Totaux		Soldes	
Numéro de Compte	Libellé de compte	Débit	Crédit	Débit	Crédit	Débit	Crédit	Débit	Crédit	Débit	Crédit
4784	Arrondis sur déclaration de TVA		0,80	0,88				0,88	0,80	0,08	
478	**Sous Total compte 478**		**0,80**	**0,90**				**0,90**	**0,80**	**0,10**	
47	**Sous Total compte 47**	**1,47**	**11 433,41**	**17 358 504,68**	**17 419 768,72**			**17 358 506,15**	**17 431 202,13**		**72 695,98**
4818	Charges à étaler	28 650,60					28 650,59	28 650,60	28 650,59	0,01	
481	**Sous Total compte 481**	**28 650,60**					**28 650,59**	**28 650,60**	**28 650,59**	**0,01**	
486	Charges constatées d'avance			23 954,00				23 954,00		23 954,00	
48	**Sous Total compte 48**	**28 650,60**		**23 954,00**			**28 650,59**	**52 604,60**	**28 650,59**	**23 954,01**	
4911	Prov dépréciat comptes redevables (nb)		10 231,00						10 231,00		10 231,00
491	**Sous Total compte 491**		**10 231,00**						**10 231,00**		**10 231,00**
49	**Sous Total compte 49**		**10 231,00**						**10 231,00**		**10 231,00**
	Total classe 4	**7 408 190,17**	**5 556 141,18**	**36 902 401,35**	**36 956 458,25**	**638 067,95**	**304 699,42**	**44 948 659,47**	**42 817 298,85**	**8 022 961,32**	**5 891 600,70**
5115	Cartes bancaires à l'encaisSEMent			6 325,44	6 325,44			6 325,44	6 325,44		0,00
51172	Chèques impayés	704,34						704,34		704,34	

BALANCE REGLEMENTAIRE DES COMPTES DU GRAND LIVRE

Arrêtée à la date du 31/12/2022

22700 - CC LODEVOIS ET LARZAC Exercice 2022

		Balance d'entrée		Opérations non-budgétaires		Opérations budgétaires		Totaux		Soldes	
Numéro de Compte	Libellé de compte	Débit	Crédit	Débit	Crédit	Débit	Crédit	Débit	Crédit	Débit	Crédit
5117	**Sous Total compte 5117**	**704,34**						**704,34**		**704,34**	
5118	Autres valeurs à l'encaisSEMent			237,10	237,10			237,10	237,10		0,00
511	**Sous Total compte 511**	**704,34**		**6 562,54**	**6 562,54**			**7 266,88**	**6 562,54**	**704,34**	
515	Compte au trésor	343 154,52		17 911 532,80	16 775 436,12			18 254 687,32	16 775 436,12	1 479 251,20	
51931	Lignes de crédit de trésorerie		2 650 000,00	1 703 229,34	1 553 229,34			1 703 229,34	4 203 229,34		2 500 000,00
5193	**Sous Total compte 5193**		**2 650 000,00**	**1 703 229,34**	**1 553 229,34**			**1 703 229,34**	**4 203 229,34**		**2 500 000,00**
519	**Sous Total compte 519**		**2 650 000,00**	**1 703 229,34**	**1 553 229,34**			**1 703 229,34**	**4 203 229,34**		**2 500 000,00**
51	**Sous Total compte 51**	**343 858,86**	**2 650 000,00**	**19 621 324,68**	**18 335 228,00**			**19 965 183,54**	**20 985 228,00**		**1 020 044,46**
5411	Disponibilites chez régisseurs d'avances	24 745,51		81 105,65	72 565,38			105 851,16	72 565,38	33 285,78	
5412	Disponibilités régisseurs de recettes	2 590,00						2 590,00		2 590,00	
541	**Sous Total compte 541**	**27 335,51**		**81 105,65**	**72 565,38**			**108 441,16**	**72 565,38**	**35 875,78**	
54	**Sous Total compte 54**	**27 335,51**		**81 105,65**	**72 565,38**			**108 441,16**	**72 565,38**	**35 875,78**	
558	Autres avances de trésorerie versées	2 000,00						2 000,00		2 000,00	

BALANCE REGLEMENTAIRE DES COMPTES DU GRAND LIVRE

Arrêtée à la date du 31/12/2022

22700 - CC LODEVOIS ET LARZAC Exercice 2022

		Balance d'entrée		Opérations non-budgétaires		Opérations budgétaires		Totaux		Soldes	
Numéro de Compte	Libellé de compte	Débit	Crédit	Débit	Crédit	Débit	Crédit	Débit	Crédit	Débit	Crédit
55	**Sous Total compte 55**	**2 000,00**						**2 000,00**		**2 000,00**	
580	Opérations d'ordre budgétaires			517 986,92	517 986,92			517 986,92	517 986,92		0,00
584	Encaissements chèques par lecture opt			9 482,93	9 482,93			9 482,93	9 482,93		0,00
586	Opér fin budget p et bud annex rattachés			20 745,93	20 745,93			20 745,93	20 745,93		0,00
5872	Compte pivot - admission en non valeur			11 300,73	11 300,73			11 300,73	11 300,73		0,00
587	**Sous Total compte 587**			**11 300,73**	**11 300,73**			**11 300,73**	**11 300,73**		**0,00**
588	Autres virements internes			3 229,34	3 229,34			3 229,34	3 229,34		0,00
58	**Sous Total compte 58**			**562 745,85**	**562 745,85**			**562 745,85**	**562 745,85**		**0,00**
	Total classe 5	**373 194,37**	**2 650 000,00**	**20 265 176,18**	**18 970 539,23**			**20 638 370,55**	**21 620 539,23**	**1 517 831,32**	**2 500 000,00**
60228	Achts stkés autres fournit cons					54 144,86	1 082,94	54 144,86	1 082,94	53 061,92	
6022	**Sous Total compte 6022**					**54 144,86**	**1 082,94**	**54 144,86**	**1 082,94**	**53 061,92**	
602	**Sous Total compte 602**					**54 144,86**	**1 082,94**	**54 144,86**	**1 082,94**	**53 061,92**	
6032	Variat stcks autres approvisionnem					190 487,47	160 000,03	190 487,47	160 000,03	30 487,44	

BALANCE REGLEMENTAIRE DES COMPTES DU GRAND LIVRE

Arrêtée à la date du 31/12/2022

22700 - CC LODEVOIS ET LARZAC Exercice 2022

		Balance d'entrée		Opérations non-budgétaires		Opérations budgétaires		Totaux		Soldes	
Numéro de Compte	Libellé de compte	Débit	Crédit	Débit	Crédit	Débit	Crédit	Débit	Crédit	Débit	Crédit
603	**Sous Total compte 603**					**190 487,47**	**160 000,03**	**190 487,47**	**160 000,03**	**30 487,44**	
6042	Achts prest serv autre que terr à aménag					385 663,82	24 615,02	385 663,82	24 615,02	361 048,80	
604	**Sous Total compte 604**					**385 663,82**	**24 615,02**	**385 663,82**	**24 615,02**	**361 048,80**	
60611	Achts non stkés fournit eau-assainist					35 566,06	10 142,28	35 566,06	10 142,28	25 423,78	
60612	Achts non stkés fournit énergie élect					142 851,46	32 065,90	142 851,46	32 065,90	110 785,56	
6061	**Sous Total compte 6061**					**178 417,52**	**42 208,18**	**178 417,52**	**42 208,18**	**136 209,34**	
60621	Achts non stkés combustibles					616,80		616,80		616,80	
60622	Achts non stkés carburants					118 194,50	8 470,69	118 194,50	8 470,69	109 723,81	
60623	Achts non stkés d'aliment					20 867,83	2 018,90	20 867,83	2 018,90	18 848,93	
6062	**Sous Total compte 6062**					**139 679,13**	**10 489,59**	**139 679,13**	**10 489,59**	**129 189,54**	
60631	Achts non stkés fournit entretien					25 617,20	2 239,32	25 617,20	2 239,32	23 377,88	
60632	Achts non stkés fournit petit équipt					22 963,30	4 176,47	22 963,30	4 176,47	18 786,83	
60636	Achts non stkés vêtements travail					15 840,36	788,64	15 840,36	788,64	15 051,72	

BALANCE REGLEMENTAIRE DES COMPTES DU GRAND LIVRE

Arrêtée à la date du 31/12/2022

22700 - CC LODEVOIS ET LARZAC Exercice 2022

		Balance d'entrée		Opérations non-budgétaires		Opérations budgétaires		Totaux		Soldes	
Numéro de Compte	Libellé de compte	Débit	Crédit	Débit	Crédit	Débit	Crédit	Débit	Crédit	Débit	Crédit
6063	**Sous Total compte 6063**					**64 420,86**	**7 204,43**	**64 420,86**	**7 204,43**	**57 216,43**	
6064	Achts non stkés fournit admin					14 004,51		14 004,51		14 004,51	
6068	Achts non stkés autres mat et fourn					72 067,01	2 808,24	72 067,01	2 808,24	69 258,77	
606	**Sous Total compte 606**					**468 589,03**	**62 710,44**	**468 589,03**	**62 710,44**	**405 878,59**	
60	**Sous Total compte 60**					**1 098 885,18**	**248 408,43**	**1 098 885,18**	**248 408,43**	**850 476,75**	
611	Contrats prestations de services					215 951,10	44 632,88	215 951,10	44 632,88	171 318,22	
6132	Locations immobilières					6 233,64		6 233,64		6 233,64	
6135	Locations mobilières					93 689,97	14 512,00	93 689,97	14 512,00	79 177,97	
613	**Sous Total compte 613**					**99 923,61**	**14 512,00**	**99 923,61**	**14 512,00**	**85 411,61**	
614	Charges locatives et de copropriété					614,63		614,63		614,63	
61521	Entretien et réparations de terrains					96 833,57		96 833,57		96 833,57	
615221	Bâtiments publics					17 740,19	710,00	17 740,19	710,00	17 030,19	
61522	**Sous Total compte 61522**					**17 740,19**	**710,00**	**17 740,19**	**710,00**	**17 030,19**	

BALANCE REGLEMENTAIRE DES COMPTES DU GRAND LIVRE

Arrêtée à la date du 31/12/2022

22700 - CC LODEVOIS ET LARZAC Exercice 2022

		Balance d'entrée		Opérations non-budgétaires		Opérations budgétaires		Totaux		Soldes	
Numéro de Compte	Libellé de compte	Débit	Crédit	Débit	Crédit	Débit	Crédit	Débit	Crédit	Débit	Crédit
6152	**Sous Total compte 6152**					**114 573,76**	**710,00**	**114 573,76**	**710,00**	**113 863,76**	
61551	Entretien réparations matériel roulant					56 188,31	4 664,40	56 188,31	4 664,40	51 523,91	
61558	Entretien réparations autres mobiliers					16 996,16	771,60	16 996,16	771,60	16 224,56	
6155	**Sous Total compte 6155**					**73 184,47**	**5 436,00**	**73 184,47**	**5 436,00**	**67 748,47**	
6156	Maintenance					192 651,61	13 592,86	192 651,61	13 592,86	179 058,75	
615	**Sous Total compte 615**					**380 409,84**	**19 738,86**	**380 409,84**	**19 738,86**	**360 670,98**	
6161	Multirisques					35 578,09	3 250,60	35 578,09	3 250,60	32 327,49	
6168	Autres					9 333,90		9 333,90		9 333,90	
616	**Sous Total compte 616**					**44 911,99**	**3 250,60**	**44 911,99**	**3 250,60**	**41 661,39**	
617	Etudes et recherches					12 240,00	12 240,00	12 240,00	12 240,00		0,00
6182	Divers doc générale et technique					6 150,56	3 230,00	6 150,56	3 230,00	2 920,56	
6184	Divers verst à organismes formation					23 468,43	10 506,87	23 468,43	10 506,87	12 961,56	
6185	Divers - frais colloques et séminaires					11 317,86	660,00	11 317,86	660,00	10 657,86	

BALANCE REGLEMENTAIRE DES COMPTES DU GRAND LIVRE

Arrêtée à la date du 31/12/2022

22700 - CC LODEVOIS ET LARZAC Exercice 2022

		Balance d'entrée		Opérations non-budgétaires		Opérations budgétaires		Totaux		Soldes	
Numéro de Compte	Libellé de compte	Débit	Crédit	Débit	Crédit	Débit	Crédit	Débit	Crédit	Débit	Crédit
6188	Autres frais divers					471,64		471,64		471,64	
618	**Sous Total compte 618**					**41 408,49**	**14 396,87**	**41 408,49**	**14 396,87**	**27 011,62**	
61	**Sous Total compte 61**					**795 459,66**	**108 771,21**	**795 459,66**	**108 771,21**	**686 688,45**	
6215	Persel extér au serv affecté par col rat					46 243,00		46 243,00		46 243,00	
6217	Persel affecté par Cnes membres GFP					306 832,74		306 832,74		306 832,74	
6218	Autre personnel extérieur au service					863 304,36		863 304,36		863 304,36	
621	**Sous Total compte 621**					**1 216 380,10**		**1 216 380,10**		**1 216 380,10**	
6226	Rému interméd honoraires					73 374,85	31 689,76	73 374,85	31 689,76	41 685,09	
6227	Rému interméd honoraires frais act cont					10 606,97	2 676,36	10 606,97	2 676,36	7 930,61	
6228	Rému interméd honoraires divers					255 220,59	22 554,01	255 220,59	22 554,01	232 666,58	
622	**Sous Total compte 622**					**339 202,41**	**56 920,13**	**339 202,41**	**56 920,13**	**282 282,28**	
6231	Pub public relat publ annonces insert					76 509,27	6 187,00	76 509,27	6 187,00	70 322,27	
6232	Pub public relat publ fêtes cérémonies					2 964,86		2 964,86		2 964,86	

BALANCE REGLEMENTAIRE DES COMPTES DU GRAND LIVRE

Arrêtée à la date du 31/12/2022

22700 - CC LODEVOIS ET LARZAC Exercice 2022

		Balance d'entrée		Opérations non-budgétaires		Opérations budgétaires		Totaux		Soldes	
Numéro de Compte	Libellé de compte	Débit	Crédit	Débit	Crédit	Débit	Crédit	Débit	Crédit	Débit	Crédit
6236	Pub public relat publ catalog imprimés					65 261,74	2 813,85	65 261,74	2 813,85	62 447,89	
6238	Pub public relat publ divers					42 794,49	2 799,00	42 794,49	2 799,00	39 995,49	
623	**Sous Total compte 623**					**187 530,36**	**11 799,85**	**187 530,36**	**11 799,85**	**175 730,51**	
6241	Transports de biens					68 593,46	9 096,60	68 593,46	9 096,60	59 496,86	
624	**Sous Total compte 624**					**68 593,46**	**9 096,60**	**68 593,46**	**9 096,60**	**59 496,86**	
6251	Déplacts missions récep - voyage déplcts					2 889,79		2 889,79		2 889,79	
6255	Déplacts missions récep frais déménagt					1 754,93		1 754,93		1 754,93	
6256	Déplacts missions récep - missions					27 645,62		27 645,62		27 645,62	
6257	Déplacts missions récep - réceptions					72 504,76	4 193,35	72 504,76	4 193,35	68 311,41	
625	**Sous Total compte 625**					**104 795,10**	**4 193,35**	**104 795,10**	**4 193,35**	**100 601,75**	
6261	Frais d'affranchisse					1 706,89	1 262,04	1 706,89	1 262,04	444,85	
6262	Frais de télécommunicat					21 353,88	906,68	21 353,88	906,68	20 447,20	
626	**Sous Total compte 626**					**23 060,77**	**2 168,72**	**23 060,77**	**2 168,72**	**20 892,05**	

BALANCE REGLEMENTAIRE DES COMPTES DU GRAND LIVRE

Arrêtée à la date du 31/12/2022

22700 - CC LODEVOIS ET LARZAC Exercice 2022

		Balance d'entrée		Opérations non-budgétaires		Opérations budgétaires		Totaux		Soldes	
Numéro de Compte	Libellé de compte	Débit	Crédit	Débit	Crédit	Débit	Crédit	Débit	Crédit	Débit	Crédit
627	Aut serv extér servi bancaires assimil					8 125,84	106,64	8 125,84	106,64	8 019,20	
6281	Aut serv extér concours divers					47 516,18	4 200,86	47 516,18	4 200,86	43 315,32	
6283	Aut serv extér frais de nettoyage locaux					6 381,02		6 381,02		6 381,02	
6284	Redevances pour services rendus					1 900,00		1 900,00		1 900,00	
62872	Rembst frais bud annex et régies males					304,38	304,38	304,38	304,38		0,00
62875	Rembst frais aux Cnes membres GFP					28 904,73	14 881,80	28 904,73	14 881,80	14 022,93	
62878	Rembst frais à autres organismes					18 033,66		18 033,66		18 033,66	
6287	**Sous Total compte 6287**					**47 242,77**	**15 186,18**	**47 242,77**	**15 186,18**	**32 056,59**	
6288	Autres serv extér					173 916,20	29 260,42	173 916,20	29 260,42	144 655,78	
628	**Sous Total compte 628**					**276 956,17**	**48 647,46**	**276 956,17**	**48 647,46**	**228 308,71**	
62	**Sous Total compte 62**					**2 224 644,21**	**132 932,75**	**2 224 644,21**	**132 932,75**	**2 091 711,46**	
6332	Cotisations versées au FNAL					16 537,76		16 537,76		16 537,76	
6336	Cotis. centre national - centres gestion					57 321,77		57 321,77		57 321,77	

BALANCE REGLEMENTAIRE DES COMPTES DU GRAND LIVRE

Arrêtée à la date du 31/12/2022

22700 - CC LODEVOIS ET LARZAC Exercice 2022

		Balance d'entrée		Opérations non-budgétaires		Opérations budgétaires		Totaux		Soldes	
Numéro de Compte	Libellé de compte	Débit	Crédit	Débit	Crédit	Débit	Crédit	Débit	Crédit	Débit	Crédit
633	**Sous Total compte 633**					**73 859,53**		**73 859,53**		**73 859,53**	
63512	Impôts directs - taxes foncières					7 597,00		7 597,00		7 597,00	
6351	**Sous Total compte 6351**					**7 597,00**		**7 597,00**		**7 597,00**	
635	**Sous Total compte 635**					**7 597,00**		**7 597,00**		**7 597,00**	
637	Autres impôts tax verst sur rému aut org					22 131,29	5 193,20	22 131,29	5 193,20	16 938,09	
63	**Sous Total compte 63**					**103 587,82**	**5 193,20**	**103 587,82**	**5 193,20**	**98 394,62**	
64111	Persl titulaire_rémun principale					2 258 883,46		2 258 883,46		2 258 883,46	
64112	Persl titulair_NBI supplt fami inden rés					78 722,47		78 722,47		78 722,47	
64114	Personnel titulaire Indemnité inflatio					8 500,00		8 500,00		8 500,00	
64118	Personnel titulaire - autres indemnités					458 136,49		458 136,49		458 136,49	
6411	**Sous Total compte 6411**					**2 804 242,42**		**2 804 242,42**		**2 804 242,42**	
64131	Persel non titulaire - rémunération					1 060 418,45	1 383,64	1 060 418,45	1 383,64	1 059 034,81	
64134	Personnel non titulaire - Indemnité infl					4 700,01		4 700,01		4 700,01	

BALANCE REGLEMENTAIRE DES COMPTES DU GRAND LIVRE

Arrêtée à la date du 31/12/2022

22700 - CC LODEVOIS ET LARZAC Exercice 2022

		Balance d'entrée		Opérations non-budgétaires		Opérations budgétaires		Totaux		Soldes	
Numéro de Compte	Libellé de compte	Débit	Crédit	Débit	Crédit	Débit	Crédit	Débit	Crédit	Débit	Crédit
6413	**Sous Total compte 6413**					**1 065 118,46**	**1 383,64**	**1 065 118,46**	**1 383,64**	**1 063 734,82**	
64164	Emplois dinsertion indemnité inflatio					500,00		500,00		500,00	
64168	Autres emplois d'insertion					47 514,14		47 514,14		47 514,14	
6416	**Sous Total compte 6416**					**48 014,14**		**48 014,14**		**48 014,14**	
6419	Rembst rémunérations du persel					15 174,13	307 803,23	15 174,13	307 803,23		292 629,10
641	**Sous Total compte 641**					**3 932 549,15**	**309 186,87**	**3 932 549,15**	**309 186,87**	**3 623 362,28**	
6451	Charges sécu cotisations URSSAF					668 673,58		668 673,58		668 673,58	
6453	Cotisations aux caisses de retraites					747 454,54		747 454,54		747 454,54	
6454	Charges sécu cotisations ASSEDIC					42 427,76		42 427,76		42 427,76	
6455	Cotisations pour assurance du personnel					145 355,55		145 355,55		145 355,55	
6458	Charges sécu prévoyance cotisations					32 941,90		32 941,90		32 941,90	
645	**Sous Total compte 645**					**1 636 853,33**		**1 636 853,33**		**1 636 853,33**	
64731	Autres charges soc alloc chômage					3 848,12		3 848,12		3 848,12	

BALANCE REGLEMENTAIRE DES COMPTES DU GRAND LIVRE

Arrêtée à la date du 31/12/2022

22700 - CC LODEVOIS ET LARZAC Exercice 2022

		Balance d'entrée		Opérations non-budgétaires		Opérations budgétaires		Totaux		Soldes	
Numéro de Compte	Libellé de compte	Débit	Crédit	Débit	Crédit	Débit	Crédit	Débit	Crédit	Débit	Crédit
6473	**Sous Total compte 6473**					**3 848,12**		**3 848,12**		**3 848,12**	
6474	Autres charges sociales-verSEMents aux a					35 738,28		35 738,28		35 738,28	
6475	Autres charges sociales médecine travail					28 601,40		28 601,40		28 601,40	
647	**Sous Total compte 647**					**68 187,80**		**68 187,80**		**68 187,80**	
6488	Autres charges de personnel					85 877,66		85 877,66		85 877,66	
648	**Sous Total compte 648**					**85 877,66**		**85 877,66**		**85 877,66**	
64	**Sous Total compte 64**					**5 723 467,94**	**309 186,87**	**5 723 467,94**	**309 186,87**	**5 414 281,07**	
6512	Droits dutilisation Informatique en n					12 756,81		12 756,81		12 756,81	
6518	Autres					9 568,59	5 480,00	9 568,59	5 480,00	4 088,59	
651	**Sous Total compte 651**					**22 325,40**	**5 480,00**	**22 325,40**	**5 480,00**	**16 845,40**	
6521	Déficit des budgets annex à caract admi					263 625,00		263 625,00		263 625,00	
652	**Sous Total compte 652**					**263 625,00**		**263 625,00**		**263 625,00**	
6531	Indemnités maires adjoints conseillers					119 015,99		119 015,99		119 015,99	

BALANCE REGLEMENTAIRE DES COMPTES DU GRAND LIVRE

Arrêtée à la date du 31/12/2022

22700 - CC LODEVOIS ET LARZAC Exercice 2022

		Balance d'entrée		Opérations non-budgétaires		Opérations budgétaires		Totaux		Soldes	
Numéro de Compte	Libellé de compte	Débit	Crédit	Débit	Crédit	Débit	Crédit	Débit	Crédit	Débit	Crédit
6532	Frais mission maires adjts conseillers					660,00	660,00	660,00	660,00		0,00
6533	Cotisations retraite maire adjts conseil					5 206,27		5 206,27		5 206,27	
6534	Cotisations sécu soc maire adjts conseil					13 746,00		13 746,00		13 746,00	
653	**Sous Total compte 653**					**138 628,26**	**660,00**	**138 628,26**	**660,00**	**137 968,26**	
6541	Créances admises en non-valeur					11 300,73	35,43	11 300,73	35,43	11 265,30	
6542	Créances éteintes					665,96		665,96		665,96	
654	**Sous Total compte 654**					**11 966,69**	**35,43**	**11 966,69**	**35,43**	**11 931,26**	
65548	Autres contributions					1 812 031,24		1 812 031,24		1 812 031,24	
6554	**Sous Total compte 6554**					**1 812 031,24**		**1 812 031,24**		**1 812 031,24**	
655	**Sous Total compte 655**					**1 812 031,24**		**1 812 031,24**		**1 812 031,24**	
65733	Subv fonct orga publics Dépt					11 761,00		11 761,00		11 761,00	
657341	Subv fonct aux orga pub Cnes membres GFP					28 728,00		28 728,00		28 728,00	
65734	**Sous Total compte 65734**					**28 728,00**		**28 728,00**		**28 728,00**	

BALANCE REGLEMENTAIRE DES COMPTES DU GRAND LIVRE

Arrêtée à la date du 31/12/2022

22700 - CC LODEVOIS ET LARZAC Exercice 2022

		Balance d'entrée		Opérations non-budgétaires		Opérations budgétaires		Totaux		Soldes	
Numéro de Compte	Libellé de compte	Débit	Crédit	Débit	Crédit	Débit	Crédit	Débit	Crédit	Débit	Crédit
657362	CCAS					336 015,72	40 000,00	336 015,72	40 000,00	296 015,72	
65736	**Sous Total compte 65736**					**336 015,72**	**40 000,00**	**336 015,72**	**40 000,00**	**296 015,72**	
6573	**Sous Total compte 6573**					**376 504,72**	**40 000,00**	**376 504,72**	**40 000,00**	**336 504,72**	
6574	Subv fonct assoc et pers droit privé					73 531,14	32 480,14	73 531,14	32 480,14	41 051,00	
657	**Sous Total compte 657**					**450 035,86**	**72 480,14**	**450 035,86**	**72 480,14**	**377 555,72**	
65888	Autres					1,04		1,04		1,04	
6588	**Sous Total compte 6588**					**1,04**		**1,04**		**1,04**	
658	**Sous Total compte 658**					**1,04**		**1,04**		**1,04**	
65	**Sous Total compte 65**					**2 698 613,49**	**78 655,57**	**2 698 613,49**	**78 655,57**	**2 619 957,92**	
66111	Intérêts réglés à l'échéance					188 040,72		188 040,72		188 040,72	
66112	Intérêts - rattachement des icne					45 732,29	46 813,72	45 732,29	46 813,72		1 081,43
6611	**Sous Total compte 6611**					**233 773,01**	**46 813,72**	**233 773,01**	**46 813,72**	**186 959,29**	
6615	Charges d'intérêts ctes courants dépôts					29 078,63		29 078,63		29 078,63	

BALANCE REGLEMENTAIRE DES COMPTES DU GRAND LIVRE

Arrêtée à la date du 31/12/2022

22700 - CC LODEVOIS ET LARZAC Exercice 2022

		Balance d'entrée		Opérations non-budgétaires		Opérations budgétaires		Totaux		Soldes	
Numéro de Compte	Libellé de compte	Débit	Crédit	Débit	Crédit	Débit	Crédit	Débit	Crédit	Débit	Crédit
661	**Sous Total compte 661**					**262 851,64**	**46 813,72**	**262 851,64**	**46 813,72**	**216 037,92**	
66	**Sous Total compte 66**					**262 851,64**	**46 813,72**	**262 851,64**	**46 813,72**	**216 037,92**	
6718	Charg except aut charg except opér gest					11 492,37		11 492,37		11 492,37	
671	**Sous Total compte 671**					**11 492,37**		**11 492,37**		**11 492,37**	
673	Charges except titres annulés					5 233,16		5 233,16		5 233,16	
6748	Autres subv exceptionnelle					174 240,00	26 490,00	174 240,00	26 490,00	147 750,00	
674	**Sous Total compte 674**					**174 240,00**	**26 490,00**	**174 240,00**	**26 490,00**	**147 750,00**	
675	Charges except vnc immob cédées					2 462,80		2 462,80		2 462,80	
6761	Différences sur réalisations (positives)					37,20		37,20		37,20	
676	**Sous Total compte 676**					**37,20**		**37,20**		**37,20**	
678	Autres charges exceptionnelle					3 150,00	3 000,00	3 150,00	3 000,00	150,00	
67	**Sous Total compte 67**					**196 615,53**	**29 490,00**	**196 615,53**	**29 490,00**	**167 125,53**	
6811	DA - immob					400 565,27	10,73	400 565,27	10,73	400 554,54	

BALANCE REGLEMENTAIRE DES COMPTES DU GRAND LIVRE

Arrêtée à la date du 31/12/2022

22700 - CC LODEVOIS ET LARZAC Exercice 2022

		Balance d'entrée		Opérations non-budgétaires		Opérations budgétaires		Totaux		Soldes	
Numéro de Compte	Libellé de compte	Débit	Crédit	Débit	Crédit	Débit	Crédit	Débit	Crédit	Débit	Crédit
6815	Dot aux prov pour risques et charges					282 389,00		282 389,00		282 389,00	
681	**Sous Total compte 681**					**682 954,27**	**10,73**	**682 954,27**	**10,73**	**682 943,54**	
6862	DA - charges financières à répartir					28 650,59		28 650,59		28 650,59	
686	**Sous Total compte 686**					**28 650,59**		**28 650,59**		**28 650,59**	
68	**Sous Total compte 68**					**711 604,86**	**10,73**	**711 604,86**	**10,73**	**711 594,13**	
	Total classe 6					**13 815 730,33**	**959 462,48**	**13 815 730,33**	**959 462,48**	**13 149 978,38**	**293 710,53**
70612	Prestation serv redev spéc enlévt ordure						77 902,00		77 902,00		77 902,00
7061	**Sous Total compte 7061**						**77 902,00**		**77 902,00**		**77 902,00**
7062	Prestation serv redev droits culturel					11 708,00	202 672,60	11 708,00	202 672,60		190 964,60
70632	Redev droits services à caract loisirs					3 100,54	72 431,61	3 100,54	72 431,61		69 331,07
7063	**Sous Total compte 7063**					**3 100,54**	**72 431,61**	**3 100,54**	**72 431,61**		**69 331,07**
7066	Prestation serv redev droits social					21 793,41	162 740,04	21 793,41	162 740,04		140 946,63
7067	Prest serv redev droits serv péri-scol					34 345,65	251 267,78	34 345,65	251 267,78		216 922,13

BALANCE REGLEMENTAIRE DES COMPTES DU GRAND LIVRE

Arrêtée à la date du 31/12/2022

22700 - CC LODEVOIS ET LARZAC Exercice 2022

		Balance d'entrée		Opérations non-budgétaires		Opérations budgétaires		Totaux		Soldes	
Numéro de Compte	Libellé de compte	Débit	Crédit	Débit	Crédit	Débit	Crédit	Débit	Crédit	Débit	Crédit
706	**Sous Total compte 706**					**70 947,60**	**767 014,03**	**70 947,60**	**767 014,03**		**696 066,43**
70841	Mise à dispo persel aux BA						116 207,00		116 207,00		116 207,00
70845	Mise à dispo persel aux Cnes membres GFP						317 035,05		317 035,05		317 035,05
7084	**Sous Total compte 7084**						**433 242,05**		**433 242,05**		**433 242,05**
70872	Rembst frais par bud annex régies munic					13 168,15	76 043,15	13 168,15	76 043,15		62 875,00
70875	Aut prod rembst frais coll membres GFP					9 770,88	61 211,16	9 770,88	61 211,16		51 440,28
70878	Autres produits - remboursement de frais					16 500,00	67 029,22	16 500,00	67 029,22		50 529,22
7087	**Sous Total compte 7087**					**39 439,03**	**204 283,53**	**39 439,03**	**204 283,53**		**164 844,50**
7088	Aut prod activ annex abonnt vente ouvr					5 964,26	79 760,19	5 964,26	79 760,19		73 795,93
708	**Sous Total compte 708**					**45 403,29**	**717 285,77**	**45 403,29**	**717 285,77**		**671 882,48**
70	**Sous Total compte 70**					**116 350,89**	**1 484 299,80**	**116 350,89**	**1 484 299,80**		**1 367 948,91**
73111	Impôts directs locaux						2 697 948,00		2 697 948,00		2 697 948,00
73112	Cotisation Valeur Ajoutée Entreprises						352 956,00		352 956,00		352 956,00

BALANCE REGLEMENTAIRE DES COMPTES DU GRAND LIVRE

Arrêtée à la date du 31/12/2022

22700 - CC LODEVOIS ET LARZAC Exercice 2022

		Balance d'entrée		Opérations non-budgétaires		Opérations budgétaires		Totaux		Soldes	
Numéro de Compte	Libellé de compte	Débit	Crédit	Débit	Crédit	Débit	Crédit	Débit	Crédit	Débit	Crédit
73113	Taxes sur les surfaces commerciales					47 830,00	191 807,00	47 830,00	191 807,00		143 977,00
73114	Imposition Forfait Entreprises Réseau						210 350,00		210 350,00		210 350,00
7311	**Sous Total compte 7311**					**47 830,00**	**3 453 061,00**	**47 830,00**	**3 453 061,00**		**3 405 231,00**
7318	Impôts locaux - autres impôts ou assinil						15 538,00		15 538,00		15 538,00
731	**Sous Total compte 731**					**47 830,00**	**3 468 599,00**	**47 830,00**	**3 468 599,00**		**3 420 769,00**
73211	Attribution de compensation						671 324,04		671 324,04		671 324,04
7321	**Sous Total compte 7321**						**671 324,04**		**671 324,04**		**671 324,04**
73223	Fonds péréquation des ress com interco						292 125,00		292 125,00		292 125,00
7322	**Sous Total compte 7322**						**292 125,00**		**292 125,00**		**292 125,00**
732	**Sous Total compte 732**						**963 449,04**		**963 449,04**		**963 449,04**
7331	Taxe d'enlèvement des ordures ménagères						2 772 667,00		2 772 667,00		2 772 667,00
733	**Sous Total compte 733**						**2 772 667,00**		**2 772 667,00**		**2 772 667,00**
7346	Taxe pour la gestion des milieux aquatiq						370 875,00		370 875,00		370 875,00

BALANCE REGLEMENTAIRE DES COMPTES DU GRAND LIVRE

Arrêtée à la date du 31/12/2022

22700 - CC LODEVOIS ET LARZAC Exercice 2022

		Balance d'entrée		Opérations non-budgétaires		Opérations budgétaires		Totaux		Soldes	
Numéro de Compte	Libellé de compte	Débit	Crédit	Débit	Crédit	Débit	Crédit	Débit	Crédit	Débit	Crédit
734	Sous Total compte 734						370 875,00		370 875,00		370 875,00
7382	Fraction de TVA						2 388 624,00		2 388 624,00		2 388 624,00
738	Sous Total compte 738						2 388 624,00		2 388 624,00		2 388 624,00
7391178	Autres restitutions dégrt contrib direct					11 327,00		11 327,00		11 327,00	
739117	Sous Total compte 739117					11 327,00		11 327,00		11 327,00	
73911	Sous Total compte 73911					11 327,00		11 327,00		11 327,00	
7391	Sous Total compte 7391					11 327,00		11 327,00		11 327,00	
739211	Attributions de compensation					91 744,71		91 744,71		91 744,71	
73921	Sous Total compte 73921					91 744,71		91 744,71		91 744,71	
739221	FNGIR					990 126,00		990 126,00		990 126,00	
73922	Sous Total compte 73922					990 126,00		990 126,00		990 126,00	
7392	Sous Total compte 7392					1 081 870,71		1 081 870,71		1 081 870,71	
739	Sous Total compte 739					1 093 197,71		1 093 197,71		1 093 197,71	

BALANCE REGLEMENTAIRE DES COMPTES DU GRAND LIVRE

Arrêtée à la date du 31/12/2022

22700 - CC LODEVOIS ET LARZAC Exercice 2022

		Balance d'entrée		Opérations non-budgétaires		Opérations budgétaires		Totaux		Soldes	
Numéro de Compte	Libellé de compte	Débit	Crédit	Débit	Crédit	Débit	Crédit	Débit	Crédit	Débit	Crédit
73	**Sous Total compte 73**					**1 141 027,71**	**9 964 214,04**	**1 141 027,71**	**9 964 214,04**		**8 823 186,33**
74124	Dot intercommunalit						387 294,00		387 294,00		387 294,00
74126	Dot compens groupts Cnes						326 393,00		326 393,00		326 393,00
7412	**Sous Total compte 7412**						**713 687,00**		**713 687,00**		**713 687,00**
741	**Sous Total compte 741**						**713 687,00**		**713 687,00**		**713 687,00**
744	FCTVA						2 758,98		2 758,98		2 758,98
74718	Autres participations Etat					100 993,00	496 424,00	100 993,00	496 424,00		395 431,00
7471	**Sous Total compte 7471**					**100 993,00**	**496 424,00**	**100 993,00**	**496 424,00**		**395 431,00**
7472	Participations - Région					98 850,72	178 447,87	98 850,72	178 447,87		79 597,15
7473	Participations - Dépt					20 520,62	180 295,88	20 520,62	180 295,88		159 775,26
7477	Participations - budget com fonds struct					14 340,65	14 340,65	14 340,65	14 340,65		0,00
7478	Participations - autres organismes					688 489,31	1 990 213,60	688 489,31	1 990 213,60		1 301 724,29
747	**Sous Total compte 747**					**923 194,30**	**2 859 722,00**	**923 194,30**	**2 859 722,00**		**1 936 527,70**

BALANCE REGLEMENTAIRE DES COMPTES DU GRAND LIVRE

Arrêtée à la date du 31/12/2022

22700 - CC LODEVOIS ET LARZAC Exercice 2022

		Balance d'entrée		Opérations non-budgétaires		Opérations budgétaires		Totaux		Soldes	
Numéro de Compte	Libellé de compte	Débit	Crédit	Débit	Crédit	Débit	Crédit	Débit	Crédit	Débit	Crédit
74833	Etat Compensation de la CET (CVAE CFE)						156 882,00		156 882,00		156 882,00
74834	Compens au titre exonérat tax foncieres						10 506,00		10 506,00		10 506,00
748388	Autres						5 818,00		5 818,00		5 818,00
74838	**Sous Total compte 74838**						**5 818,00**		**5 818,00**		**5 818,00**
7483	**Sous Total compte 7483**						**173 206,00**		**173 206,00**		**173 206,00**
7488	Autres attributions - participations					33 706,66		33 706,66		33 706,66	
748	**Sous Total compte 748**					**33 706,66**	**173 206,00**	**33 706,66**	**173 206,00**		**139 499,34**
74	**Sous Total compte 74**					**956 900,96**	**3 749 373,98**	**956 900,96**	**3 749 373,98**		**2 792 473,02**
752	Revenus des immeubles						159 413,23		159 413,23		159 413,23
757	Redev versées par fermiers - concessions					396,94	793,88	396,94	793,88		396,94
7588	Autres produits divers de gestion couran						12 683,36		12 683,36		12 683,36
758	**Sous Total compte 758**						**12 683,36**		**12 683,36**		**12 683,36**
75	**Sous Total compte 75**					**396,94**	**172 890,47**	**396,94**	**172 890,47**		**172 493,53**

BALANCE REGLEMENTAIRE DES COMPTES DU GRAND LIVRE

Arrêtée à la date du 31/12/2022

22700 - CC LODEVOIS ET LARZAC Exercice 2022

		Balance d'entrée		Opérations non-budgétaires		Opérations budgétaires		Totaux		Soldes	
Numéro de Compte	Libellé de compte	Débit	Crédit	Débit	Crédit	Débit	Crédit	Débit	Crédit	Débit	Crédit
7711	Dédits et pénalites percus					56 340,00	324 895,77	56 340,00	324 895,77		268 555,77
7713	Libéralités recues					4 545,24	14 950,00	4 545,24	14 950,00		10 404,76
7718	Autres prod except sur opé gestion						14 085,94		14 085,94		14 085,94
771	**Sous Total compte 771**					**60 885,24**	**353 931,71**	**60 885,24**	**353 931,71**		**293 046,47**
773	Mdts annul exer antér ou déchéance quad						443,52		443,52		443,52
775	Produits des cessions d'immobilisati						2 500,00		2 500,00		2 500,00
777	Quote-part des subv d'invest transférée						86 271,06		86 271,06		86 271,06
7788	Produits exceptionnels divers						11 774,12		11 774,12		11 774,12
778	**Sous Total compte 778**						**11 774,12**		**11 774,12**		**11 774,12**
77	**Sous Total compte 77**					**60 885,24**	**454 920,41**	**60 885,24**	**454 920,41**		**394 035,17**
	Total classe 7					**2 275 561,74**	**15 825 698,70**	**2 275 561,74**	**15 825 698,70**	**1 126 904,37**	**14 677 041,33**
	Total général	**65 573 366,75**	**65 573 366,75**	**58 362 962,45**	**56 842 206,18**	**18 575 710,26**	**20 096 466,53**	**142 512 039,46**	**142 512 039,46**	**82 690 715,20**	**82 690 715,20**

Balance des valeurs inactives

Arrêtée à la date du 31/12/2022

22700 - CC LODEVOIS ET LARZAC Exercice 2022

DESIGNATION DES COMPTES	DEBIT			CREDIT			SOLDES	
N° Intitulé Nature des valeurs inactives	Balance d'entrée	Année en cours	TOTAL	Balance d'entrée	Année en cours	TOTAL	Débiteurs	Créditeurs
861							0,00	0,00
Portefeuille								
Evénementiel sport nature et produits	0,00	0,00	0,00	0,00	0,00	0,00	0,00	0,00
salon des metiers d'art	0,00	9 423,00	9 423,00	0,00	9 423,00	9 423,00	0,00	0,00
resurgence saisons art vivants	58 450,00	0,00	58 450,00	0,00	0,00	0,00	58 450,00	0,00
SOUS-TOTAL COMPTE 861	58 450,00	9 423,00	67 873,00	0,00	9 423,00	9 423,00	58 450,00	0,00
862							0,00	0,00
Correspondant								
Evénementiel sport nature et produits	0,00	0,00	0,00	0,00	0,00	0,00	0,00	0,00
salon des metiers d'art	1 846,00	5 800,00	7 646,00	0,00	7 646,00	7 646,00	0,00	0,00
resurgence saisons art vivants	10 449,00	0,00	10 449,00	0,00	0,00	0,00	10 449,00	0,00
SOUS-TOTAL COMPTE 862	12 295,00	5 800,00	18 095,00	0,00	7 646,00	7 646,00	10 449,00	0,00
863							0,00	0,00
Prise en charge titre et valeur								
Evénementiel sport nature et produits	0,00	0,00	0,00	0,00	0,00	0,00	0,00	0,00
salon des metiers d'art	0,00	7 646,00	7 646,00	1 846,00	5 800,00	7 646,00	0,00	0,00
resurgence saisons art vivants	0,00	0,00	0,00	68 899,00	0,00	68 899,00	0,00	68 899,00
SOUS-TOTAL COMPTE 863	0,00	7 646,00	7 646,00	70 745,00	5 800,00	76 545,00	0,00	68 899,00
TOTAUX	70 745,00	22 869,00	93 614,00	70 745,00	22 869,00	93 614,00	68 899,00	68 899,00

Page des signatures

22700 - CC LODEVOIS ET LARZAC Exercice 2022

Vu et certifié par le comptable supérieur ou son délégué qui déclare que le présent compte est exact en ses résultats.
Observations : L'actif est à fiabiliser (absence d'amortissement sur les comptes 2032, 2041482,21732, 21757 et de nombreuses fiches à intégrer aux comptes 2317 et 2031...). Lors de la présence de créances douteuses, une provision doit être constituée conformément au principe de prudence.
VERON Virginie (1018262943-0), Inspecteur des Finances Publiques A **DDFiP DE LANGUEDOC-ROUSSILLO...**, le **30/05/2023**
Le comptable soussigné affirme véritable, sous les peines de droit, le présent compte.
Le comptable affirme, en outre et sous les mêmes peines, que les recettes et dépenses portées dans ce compte sont, sans exception, toutes celles qui ont été faites pour le service de **CC LODEVOIS ET LARZAC** pendant l'année **2022** et qu'il n'en existe aucune autre à sa connaissance.
HOUVENAGHEL Pierre (1002952185-0), Inspecteur divisionnaire FiP hors classe A **COEUR D'HERAULT**, le **01/06/2023**
Vu par l'ordonnateur ou son délégué qui certifie que le présent compte dont le montant des titres à recouvrer et des mandats émis est conforme aux écritures de sa comptabilité administrative, a été voté le ... par l'organe délibérant.

A , le

DIRECTION GÉNÉRALE DES FINANCES PUBLIQUES
SGC COEUR D'HERAULT
N° CODIQUE 034007
Date Edition : 31/03/2023

IDENTIFIANT BUDGET 22707
N° de SIRET 20001734100088

OFFICE DE TOURISME-CCLL
BUDGET ANNEXE

COMPTE DE GESTION
EXERCICE 2022

PRÉSENTÉ À
La Chambre régionale des comptes

PAR LE(S) COMPTABLE(S)
M Pierre HOUVENAGHEL

034007 SGC COEUR D'HERAULT

AYANT EXERCÉ AU COURS DE LA GESTION
DU 01/01/2022 AU 31/03/2023

Population 15169
Nomenclature M14 entre 500h et 3500h
Voté par Nature avec ref. fonct.

SOMMAIRE

Le Compte de Gestion sur Chiffres

1ERE PARTIE : Situation patrimoniale 3
1 Bilan synthétique ..... Etat I-1 4
2 Bilan ..... Etat I-2 5
2.1 Bilan Actif
2.2 Bilan Passif
3 Compte de résultat synthétique ..... Etat I-3 13
4 Compte de résultat ..... Etat I-4 14
5 Annexe 18
Etats des opérations pour compte de tiers ..... Etat I-5 19
2EME PARTIE : Exécution budgétaire 21
1 Résultats budgétaires de l'exercice ..... Etat II-1 22
2 Résultats d'exécution ..... Etat II-2 23
3 Etat de consommation des crédits ..... Etat II-3 26
4 Etat de réalisation des opérations ..... Etat II-4 30
3EME PARTIE : Comptabilité des deniers et valeurs 36
1 Balance des comptes ..... Etat III-1 37
2 Situation des valeurs inactives ..... Etat III-2 56
4EME PARTIE : Page des signatures 57

Situation Patrimoniale - Bilan Synthétique

22707 - OFFICE DE TOURISME-CCLL Exercice 2022

ACTIF NET[1]	Total(En Milliers d'Euros)	PASSIF	Total(En Milliers d'Euros)
Immobilisations incorporelles (nettes)	**13,36**	Dotations	
Terrains		Fonds Globalisés	50,94
Constructions	258,78	Réserves	196,50
Réseaux et installations de voirie et réseaux divers	22,35	Différences sur réalisations d'immobilisations	
Immobilisations corporelles en cours		Report à nouveau	67,05
Immobilisations mises en concession, affermage ou à disposition et immobilisations affectées		Résultat de l'exercice	-39,71
Autres immobilisations corporelles	50,01	Subventions transférables	0,09
Total immobilisations corporelles (nettes)	**331,13**	Subventions non transférables	54,00
Immobilisations financières		Droits de l'affectant, du concédant, de l'afferment et du remettant	43,98
TOTAL ACTIF IMMOBILISE	**344,49**	Autres fonds propres	
Stocks	6,63	**TOTAL FONDS PROPRES**	**372,86**
Créances	43,82	**PROVISIONS POUR RISQUES ET CHARGES**	
Valeurs mobilières de placement		**Dettes financières à long terme**	
Disponibilités	38,29	Fournisseurs[2]	28,25
Autres actifs circulant	2,37	Autres dettes à court terme	33,23
TOTAL ACTIF CIRCULANT	**91,11**	**Total dettes à court terme**	**61,48**
Comptes de régularisations		**TOTAL DETTES**	**61,48**
		Comptes de régularisations	**1,26**
TOTAL ACTIF	**435,60**	**TOTAL PASSIF**	**435,60**

(1) Déduction faite des amortissements et provisions

(2) Y compris mandats émis pendant la journée complémentaire et réglés sur l'exercice 2023

BILAN (en Euros)

22707 - OFFICE DE TOURISME-CCLL Exercice 2022

ACTIF		Exercice 2022			Exercice 2021
		BRUT	AMORTISSEMENTS ET PROVISIONS	NET	NET
ACTIF IMMOBILISE	Subventions d'équipement versées				
	Autres immobilisations incorporelles	26 129,00	12 771,00	13 358,00	13 037,00
	Immobilisations incorporelles en cours				
	Terrains en toute propriété				
	Constructions en toute propriété				
	Construction sur sol autrui en tte prop				
	Réseaux installations voirie rés divers				
	Collections et oeuvres d'art				
	Autres immobilisations corporelles	39 746,22	3 623,00	36 123,22	34 629,43
	Immobilisations corporelles en cours				
	Immo affect à service non personnalisé				
	Immo en concess afferm à dispo immo aff				
	Terrains reçus au titre de mise à dispo				
	Construc reçues au titre mise à dispo	259 600,18	821,70	258 778,48	258 778,48
	Construction sur sol autrui mise à dispo				
	Réseaux installations voirie rés divers	22 347,76		22 347,76	22 347,76
	Collections et oeuvres d'art				
	Autres immobilisations corporelles	34 102,22	20 219,67	13 882,55	15 798,15
	MONTANT A REPORTER	381 925,38	37 435,37	344 490,01	344 590,82

BILAN (en Euros)

22707 - OFFICE DE TOURISME-CCLL Exercice 2022

ACTIF		Exercice 2022			Exercice 2021
		BRUT	AMORTISSEMENTS ET PROVISIONS	NET	NET
ACTIF IMMOBILISE SUITE	REPORT	381 925,38	37 435,37	344 490,01	344 590,82
	Terrains recus au titre d'affectation				
	Construct reçues au titre d'affectation				
	Construc sol d'autrui au titre affectat				
	Réseaux installations voirie rés divers				
	Collections et oeuvres d'art				
	Autres immobilisations corporelles				
	Participations et créances rattachées				
	Autres titres immobilisés				
	Prêts				
	Avances en garanties d'emprunt				
	Autres créances				
	ACTIF IMMOBILISE TOTAL I	**381 925,38**	**37 435,37**	**344 490,01**	**344 590,82**

BILAN (en Euros)

22707 - OFFICE DE TOURISME-CCLL Exercice 2022

	ACTIF	Exercice 2022			Exercice 2021
		BRUT	AMORTISSEMENTS ET PROVISIONS	NET	NET
ACTIF CIRCULANT	Terrains				
	Production autre que terrains				
	Autres stocks	6 625,11		6 625,11	10 524,85
	Redevables et comptes rattachés	16 959,39		16 959,39	14 035,60
	Créanc irrécouv adm par juge des cptes				
	Créances sur l'Etat et collec publiques	24 310,22		24 310,22	4 184,53
	Créances sur BA CCAS et CDE rattachées				
	Opérations pour le compte de tiers				
	Autres créances	2 553,69		2 553,69	2 644,66
	Valeurs mobilières de placement				
	Disponibilités	38 292,47		38 292,47	74 324,99
	Avances de trésorerie				
	Charges constatées d'avance	2 371,00		2 371,00	
	ACTIF CIRCULANT TOTAL II	**91 111,88**		**91 111,88**	**105 714,63**

BILAN (en Euros)

22707 - OFFICE DE TOURISME-CCLL Exercice 2022

	ACTIF	Exercice 2022			Exercice 2021
		BRUT	AMORTISSEMENTS ET PROVISIONS	NET	NET
COMPTES DE REGULARISATION	Charges à répartir sur plusieurs exer				
	Primes de remboursement des obligations				
	Dépenses à classer ou à régulariser				
	Ecarts de conversion - Actif				
	COMPTES DE REGULARISATION TOTAL III				
	TOTAL GENERAL (I + II + III)	473 037,26	37 435,37	435 601,89	450 305,45

BILAN (en Euros)

22707 - OFFICE DE TOURISME-CCLL Exercice 2022

	PASSIF	Exercice 2022	Exercice 2021
FONDS PROPRES	Dotations		
	Mise à disposition chez le bénéficiaire		
	Affectation par collec de rattachement	43 983,47	43 983,47
	Réserves	196 498,43	196 498,43
	Neutra amortis subv equip versees		
	Report à nouveau	67 049,23	93 335,70
	Résultat de l'exercice	-39 713,70	-26 286,47
	Subventions transférables	94,48	94,48
	Différences sur réalisations d'immob		
	Fonds globalisés	50 943,23	50 195,49
	Subventions non transférables	54 004,70	54 004,70
	Droits de l'affectant		
	FONDS PROPRES TOTAL I	**372 859,84**	**411 825,80**

BILAN (en Euros)

22707 - OFFICE DE TOURISME-CCLL Exercice 2022

PASSIF		Exercice 2022	Exercice 2021
PROVISIONS POUR RISQUES ET CHARGES	Provisions pour risques		
	Provisions pour charges		
	PROVISIONS POUR RISQUE ET CHARGES TOTAL II		

BILAN (en Euros)

22707 - OFFICE DE TOURISME-CCLL Exercice 2022

	PASSIF	Exercice 2022	Exercice 2021
DETTES	Emprunts obligataires		
	Emprunts auprès des étab de crédits		
	Emprunts et dettes financières divers		
	Crédits et lignes de trésorerie		
	Fournisseurs et comptes rattachés	28 248,75	15 549,03
	Dettes fiscales et sociales	31 773,91	342,21
	Dettes envers l'Etat et les collec publ		20 220,00
	Dettes envers BA CCAS et CDE rattachées		
	Opérations pour le compte de tiers		
	Autres dettes	1 460,24	1 460,24
	Fournisseurs d'immobilisations		
	Produits constatés d'avance		
	DETTES TOTAL III	**61 482,90**	**37 571,48**

BILAN (en Euros)

22707 - OFFICE DE TOURISME-CCLL Exercice 2022

	PASSIF	Exercice 2022	Exercice 2021
COMPTES DE REGULARISATION	Recettes à classer ou à régulariser	1 259,15	908,17
	Ecarts de conversion - Passif		
	COMPTES DE REGULARISATION TOTAL IV	**1 259,15**	**908,17**
	TOTAL GENERAL (I + II + III + IV)	**435 601,89**	**450 305,45**

Compte de Résultat Synthétique

En Milliers d'Euros

22707 - OFFICE DE TOURISME-CCLL Exercice 2022

POSTES	Exercice 2022	Exercice 2021
Impôts et taxes perçus	90,81	79,10
Dotations et subventions reçues	41,82	15,17
Produits des services	35,56	3,38
Autres produits	220,63	217,36
Transfert de charges		
Produits courants non financiers	388,81	315,01
Traitements, salaires, charges sociales	292,02	254,10
Achats et charges externes	113,88	71,18
Participations et interventions	11,00	8,83
Dotations aux amortissements et provisions	8,04	4,76
Autres charges	3,59	3,62
Charges courantes non financières	428,53	342,50
RESULTAT COURANT NON FINANCIER	**-39,71**	**-27,49**
Produits courants financiers		
Charges courantes financières		
RESULTAT COURANT FINANCIER		
RESULTAT COURANT	**-39,71**	**-27,49**
Produits exceptionnels		1,20
Charges exceptionnelles		
RESULTAT EXCEPTIONNEL		**1,20**
IMPOTS SUR LES BENEFICES		
RESULTAT DE L'EXERCICE	**-39,71**	**-26,29**

COMPTE DE RESULTAT 2022

22707 - OFFICE DE TOURISME-CCLL Exercice 2022

POSTES	Exercice 2022	Exercice 2021
PRODUITS COURANTS NON FINANCIERS		
Impôts locaux	-7 012,65	-6 890,99
Autres impôts et taxes	97 820,06	85 991,20
Produits services, domaine et ventes div	35 558,50	3 378,50
Production stockée		
Production immobilisée		
Reprise sur amortissements et provisions		
Transferts de charges		
Autres produits	220 626,66	217 362,52
Dotations de l'Etat		
Subventions et participations		
Autres attributions (péréquat, compensa)	41 819,05	15 167,40
TOTAL I	**388 811,62**	**315 008,63**
CHARGES COURANTES NON FINANCIERES		
Traitements et salaires	205 994,53	175 672,53
Charges sociales	86 021,47	78 423,57
Achats et charges externes	113 877,84	71 182,24
Impôts et taxes	3 589,27	3 620,28
Dotations amortissements des immob	8 040,60	4 762,00
Dot amort sur charges à répartir		

COMPTE DE RESULTAT 2022

22707 - OFFICE DE TOURISME-CCLL Exercice 2022

POSTES	Exercice 2022	Exercice 2021
Dotations aux provisions		
Autres charges	1,61	1,48
Contingents et participations	11 000,00	8 833,00
Subventions		
TOTAL II	**428 525,32**	**342 495,10**
A - RESULTAT COURANT NON FINANCIER (I-II)	**-39 713,70**	**-27 486,47**
PRODUITS COURANTS FINANCIERS		
Valeurs mob et créances de l'actif immo		
Autres intérêts et produits assimilés		
Gains de change		
Produit net sur cessions de VMP		
Reprises sur provisions		
Transferts de charges		
TOTAL III		
CHARGES COURANTES FINANCIERES		
Intérêts et charges assimilées		
Pertes de change		
Charges nettes sur cessions de VMP		
Dotations aux amort et aux provisions		
TOTAL IV		

COMPTE DE RESULTAT 2022

22707 - OFFICE DE TOURISME-CCLL Exercice 2022

POSTES	Exercice 2022	Exercice 2021
B - RESULTAT COURANT FINANCIER (III-IV)		
A + B - RESULTAT COURANT	**-39 713,70**	**-27 486,47**
PRODUITS EXCEPTIONNELS		
Produits except op gestion : Subventions		
Prod exception gestion : Autres opér		1 200,00
Produits des cessions d'immobilisations		
Diff réalis(négatives)repr cpte résultat		
Neutralisation des amortissements		
Prod exception capital : Autres opér		
Reprises sur provisions		
Transferts de charges		
TOTAL V		**1 200,00**
CHARGES EXCEPTIONNELLES		
Charg except op gestion : subventions		
Charg excep op gestion-Autres opérations		
Valeur comptable des immo cédées		
Diff réalis(positives)transf à investist		
Charg excep op capital-Autres opérations		
Dotations aux amort et aux provisions		
TOTAL VI		

COMPTE DE RESULTAT 2022

22707 - OFFICE DE TOURISME-CCLL Exercice 2022

POSTES	Exercice 2022	Exercice 2021
C - RESULTAT EXCEPTIONNEL (V-VI)		1 200,00
TOTAL DES PRODUITS (I+III+V)	388 811,62	316 208,63
TOTAL DES CHARGES (II+IV+VI)	428 525,32	342 495,10
RESULTAT DE L'EXERCICE	-39 713,70	-26 286,47

Opérations Compte de Tiers

22707 - OFFICE DE TOURISME-CCLL Exercice 2022

Situation des opérations pour le compte de tiers soldées au 31/12/2022

Opérations pour le compte de tiers	Balance d'entrée		Dépenses de l'année	Recettes de l'année	Balance de sortie	
	Solde débiteur	Solde créditeur			Solde débiteur	Solde créditeur

Opérations Compte de Tiers

22707 - OFFICE DE TOURISME-CCLL Exercice 2022

Situation des opérations pour le compte de tiers non soldées au 31/12/2022

Opérations pour le compte de tiers	Balance d'entrée		Dépenses de l'année	Recettes de l'année	Balance de sortie	
	Solde débiteur	Solde créditeur			Solde débiteur	Solde créditeur

Résultats budgétaires de l'exercice

22707 - OFFICE DE TOURISME-CCLL Exercice 2022

	SECTION D'INVESTISSEMENT	SECTION DE FONCTIONNEMENT	TOTAL DES SECTIONS
RECETTES			
Prévisions budgétaires totales (a)	42 197,47	526 590,00	568 787,47
Titres de recette émis (b)	8 788,34	433 226,23	442 014,57
Réductions de titres (c)		15 235,34	15 235,34
Recettes nettes (d = b - c)	8 788,34	417 990,89	426 779,23
DEPENSES			
Autorisations budgétaires totales (e)	42 197,47	526 590,00	568 787,47
Mandats émis (f)	7 939,79	475 360,62	483 300,41
Annulations de mandats (g)		17 656,03	17 656,03
Depenses nettes (h = f - g)	7 939,79	457 704,59	465 644,38
RESULTAT DE L'EXERCICE			
(d - h) Excédent	848,55		
(h - d) Déficit		39 713,70	38 865,15

Résultats d'exécution du budget principal et des budgets des services non personnalisés

22707 - OFFICE DE TOURISME-CCLL Exercice 2022

	RESULTAT A LA CLOTURE DE L'EXERCICE PRECEDENT : 2021	PART AFFECTEE A L'INVESTISSEMENT : EXERCICE 2022	RESULTAT DE L'EXERCICE 2022	TRANSFERT OU INTEGRATION DE RESULTATS PAR OPERATION D'ORDRE NON BUDGETAIRE	RESULTAT DE CLOTURE DE L'EXERCICE 2022
I - Budget principal					
Investissement					
Fonctionnement					
TOTAL I					
II - Budgets des services à caractère administratif					
OFFICE DE TOURISME-CCLL					
Investissement	185,75		848,55		1 034,30
Fonctionnement	67 049,23		-39 713,70		27 335,53
Sous-Total	**67 234,98**		**-38 865,15**		**28 369,83**
TOTAL II	**67 234,98**		**-38 865,15**		**28 369,83**
III - Budgets des services à caractère industriel et commercial					
TOTAL III					
TOTAL I + II + III	**67 234,98**		**-38 865,15**		**28 369,83**

Etat Consommation des Crédits

Section D'INVESTISSEMENT
DEPENSES

22707 - OFFICE DE TOURISME-CCLL Exercice 2022

N° chapitre ou article (selon le niveau de vote)	Intitulé	Budget Primitif 1	Décision Modificative 2	Total prévisions 3 = 1 + 2	Emissions 4	Annulations 5	Dépenses nettes 6 = 4 - 5	Solde prévisions/ réalisations 7 = 3 - 6
20	Immobilisations incorporelles (sauf le 204)	3 144,00		3 144,00	2 994,00		2 994,00	150,00
21	Immobilisations corporelles	19 620,00	19 433,47	39 053,47	4 945,79		4 945,79	34 107,68
SOUS-TOTAL	**CHAPITRES REELS VOTES SANS OPERATIONS**	**22 764,00**	**19 433,47**	**42 197,47**	**7 939,79**		**7 939,79**	**34 257,68**
TOTAL	**DEPENSES REELLES D'INVESTISSEMENT**	**22 764,00**	**19 433,47**	**42 197,47**	**7 939,79**		**7 939,79**	**34 257,68**
001	Solde d'exécution de la section d'investissement reporté							
TOTAL GENERAL		**22 764,00**	**19 433,47**	**42 197,47**	**7 939,79**		**7 939,79**	**34 257,68**

Etat Consommation des Crédits

Section D'INVESTISSEMENT
RECETTES

22707 - OFFICE DE TOURISME-CCLL Exercice 2022

N° chapitre ou article (selon le niveau de vote)	Intitulé	Budget Primitif 1	Décision Modificative 2	Total prévisions 3 = 1 + 2	Emissions 4	Annulations 5	Recettes nettes 6 = 4 - 5	Solde prévisions/ réalisations 7 = 3 - 6
10	Dotations, fonds divers et reserves	3 000,00		3 000,00	747,74		747,74	2 252,26
13	Subventions d'investissement reçues	10 000,00	20 970,72	30 970,72				30 970,72
SOUS-TOTAL	**CHAPITRES REELS VOTES SANS OPERATIONS**	**13 000,00**	**20 970,72**	**33 970,72**	**747,74**		**747,74**	**33 222,98**
TOTAL	**RECETTES REELLES D'INVESTISSEMENT**	**13 000,00**	**20 970,72**	**33 970,72**	**747,74**		**747,74**	**33 222,98**
021	Virement de la section de fonctionnement (section d'investissement)	1 723,00	-1 723,00					
040	Opérations d'ordre de transfert entre sections	8 041,00		8 041,00	8 040,60		8 040,60	0,40
TOTAL	**RECETTES D'ORDRE D'INVESTISSEMENT**	**9 764,00**	**-1 723,00**	**8 041,00**	**8 040,60**		**8 040,60**	**0,40**
001	Solde d'exécution de la section d'investissement reporté		185,75	185,75				185,75
TOTAL GENERAL		**22 764,00**	**19 433,47**	**42 197,47**	**8 788,34**		**8 788,34**	**33 409,13**

Etat Consommation des Crédits

Section DE FONCTIONNEMENT
DEPENSES

22707 - OFFICE DE TOURISME-CCLL Exercice 2022

N° chapitre ou article (selon le niveau de vote)	Intitulé	Budget Primitif 1	Décision Modificative 2	Total prévisions 3 = 1 + 2	Emissions 4	Annulations 5	Dépenses nettes 6 = 4 - 5	Solde prévisions/ réalisations 7 = 3 - 6
011	Charges à caractère général	139 229,00	39 820,00	179 049,00	144 321,18	17 656,03	126 665,15	52 383,85
012	Charges de personnel et frais assimilés	320 000,00		320 000,00	304 984,58		304 984,58	15 015,42
014	Atténuations de produits	6 000,00	1 500,00	7 500,00	7 012,65		7 012,65	487,35
65	Autres charges de gestion courante	12 000,00		12 000,00	11 001,61		11 001,61	998,39
TOTAL	**DEPENSES REELLES DE FONCTIONNEMENT**	**477 229,00**	**41 320,00**	**518 549,00**	**467 320,02**	**17 656,03**	**449 663,99**	**68 885,01**
023	Virement à la section d'investissement (section de fonctionnement)	1 723,00	-1 723,00					
042	Opérations d'ordre de transfert entre sections	8 041,00		8 041,00	8 040,60		8 040,60	0,40
TOTAL	**DEPENSES D'ORDRE DE FONCTIONNEMENT**	**9 764,00**	**-1 723,00**	**8 041,00**	**8 040,60**		**8 040,60**	**0,40**
TOTAL GENERAL		**486 993,00**	**39 597,00**	**526 590,00**	**475 360,62**	**17 656,03**	**457 704,59**	**68 885,41**

Etat Consommation des Crédits

Section DE FONCTIONNEMENT
RECETTES

22707 - OFFICE DE TOURISME-CCLL Exercice 2022

N° chapitre ou article (selon le niveau de vote)	Intitulé	Budget Primitif 1	Décision Modificative 2	Total prévisions 3 = 1 + 2	Emissions 4	Annulations 5	Recettes nettes 6 = 4 - 5	Solde prévisions/ réalisations 7 = 3 - 6
013	Atténuations de charges	14 200,00		14 200,00	23 893,40	1 726,78	22 166,62	-7 966,62
70	Produits des services, du domaine et ventes diverses	69 600,00	21 700,00	91 300,00	36 000,85	442,35	35 558,50	55 741,50
73	Impots et taxes	60 100,00	14 620,00	74 720,00	102 426,72	4 606,66	97 820,06	-23 100,06
74	Dotations, subventions et participations	10 000,00		10 000,00	45 851,60	4 032,55	41 819,05	-31 819,05
75	Autres produits de gestion courante	333 093,00	-63 772,23	269 320,77	225 053,66	4 427,00	220 626,66	48 694,11
TOTAL	**RECETTES REELLES DE FONCTIONNEMENT**	**486 993,00**	**-27 452,23**	**459 540,77**	**433 226,23**	**15 235,34**	**417 990,89**	**41 549,88**
002	Résultat de fonctionnement reporté		67 049,23	67 049,23				67 049,23
TOTAL GENERAL		**486 993,00**	**39 597,00**	**526 590,00**	**433 226,23**	**15 235,34**	**417 990,89**	**108 599,11**

Etat de réalisation des opérations

Section D'INVESTISSEMENT
DEPENSES

22707 - OFFICE DE TOURISME-CCLL Exercice 2022

N° articles puis totalisation au chapitre	Intitulé	Emissions 1	Annulations 2	Dépenses nettes 3 = 1 - 2
2051	Concessions et droit similaires	2 994,00		2 994,00
SOUS-TOTAL CHAPITRE 20	**Immobilisations incorporelles (sauf le 204)**	**2 994,00**		**2 994,00**
2182	Matériel de transport	1 800,00		1 800,00
2183	Matériel de bureau et matériel informatique	1 859,00		1 859,00
2184	Mobilier	1 286,79		1 286,79
SOUS-TOTAL CHAPITRE 21	**Immobilisations corporelles**	**4 945,79**		**4 945,79**
SOUS-TOTAL	**CHAPITRES REELS VOTES SANS OPERATIONS**	**7 939,79**		**7 939,79**
TOTAL	**DEPENSES REELLES D'INVESTISSEMENT**	**7 939,79**		**7 939,79**
	TOTAL GENERAL DES DEPENSES D'INVESTISSEMENT	**7 939,79**		**7 939,79**

Etat de réalisation des opérations

Section D'INVESTISSEMENT
RECETTES

22707 - OFFICE DE TOURISME-CCLL Exercice 2022

N° articles puis totalisation au chapitre	Intitulé	Emissions 1	Annulations 2	Recettes nettes 3 = 1 - 2
10222	Fonds compensation taxe valeur ajoutee (FCTVA)	747,74		747,74
SOUS-TOTAL CHAPITRE 10	**Dotations, fonds divers et reserves**	**747,74**		**747,74**
SOUS-TOTAL	**CHAPITRES REELS VOTES SANS OPERATIONS**	**747,74**		**747,74**
TOTAL	**RECETTES REELLES D'INVESTISSEMENT**	**747,74**		**747,74**
28051	Concessions et droits similaires	2 523,00		2 523,00
28088	Autres immobilisations incorporelles	150,00		150,00
281758	Autres installations matériel et outillage techniques	258,00		258,00
281783	Matériel de bureau et matériel informatique	1 561,60		1 561,60
281788	Amortissements autres	96,00		96,00
28183	Matériel de bureau et matériel informatique	66,00		66,00
28188	Amortissements autres immobilisations corporelles	3 386,00		3 386,00
SOUS-TOTAL OPERATION n° 040	**Opérations d'ordre de transfert entre sections**	**8 040,60**		**8 040,60**
TOTAL	**RECETTES D'ORDRE D'INVESTISSEMENT**	**8 040,60**		**8 040,60**
	TOTAL GENERAL DES RECETTES D'INVESTISSEMENT	**8 788,34**		**8 788,34**

Etat de réalisation des opérations

Section DE FONCTIONNEMENT
DEPENSES

22707 - OFFICE DE TOURISME-CCLL Exercice 2022

N° articles puis totalisation au chapitre	Intitulé	Emissions 1	Annulations 2	Dépenses nettes 3 = 1 - 2
60228	Achats stockés d'autres fournitures consommables	1 437,64		1 437,64
6037	Variation des stocks de marchandises et de terrains nus	21 534,29		21 534,29
60611	Achats non stockés de fournitures non stockables - eau et assainissement	344,27	144,55	199,72
60612	Achats non stockés de fournitures non stockables - énergie électricité	2 747,72	247,72	2 500,00
60636	Achats non stockés de vêtements de travail	329,57		329,57
6064	Achats non stockés de fournitures administratives	1 410,82		1 410,82
6068	Achats non stockés d'autres matières et fournitures	1 059,44	70,98	988,46
611	Contrats prestations de services	9 589,68	736,00	8 853,68
614	Services extérieurs - charges locatives et de copropriété	833,17		833,17
6156	Services extérieurs - maintenance	6 509,75	1 822,00	4 687,75
6182	Services extérieurs - divers - documentation générale et technique	19,00		19,00
6184	Services extérieurs - divers - versements à des organismes de formation	5 635,00	2 520,00	3 115,00
6226	Rémunération d'intermédiaires et honoraires - honoraires	8 250,07	2 241,00	6 009,07
6231	Publicité publications relations publiques - annonces et insertions	2 400,00		2 400,00
6236	Publicité publications relations publiques - catalogues et imprimés	10 666,40	1 188,00	9 478,40
6256	Déplacements missions et réceptions - missions	2 921,76		2 921,76
6257	Déplacements missions et réceptions - réceptions	1 109,18		1 109,18
6262	Frais de télécommunications	216,00	53,00	163,00
627	Autres services extérieurs - services bancaires et assimilés	107,95		107,95
6281	Autres services extérieurs - concours divers (cotisations ...)	3 176,50		3 176,50
6283	Autres services extérieurs - frais de nettoyage des locaux	144,00		144,00
62871	Remboursement de frais à la collectivité de rattachement	20 499,00		20 499,00

N° articles puis totalisation au chapitre	Intitulé	Emissions 1	Annulations 2	Dépenses nettes 3 = 1 - 2
62875	Remboursements de frais aux Communes membres du GFP	4 448,00		4 448,00
6288	Autres services extérieurs	38 739,21	8 632,78	30 106,43

Etat de réalisation des opérations

Section DE FONCTIONNEMENT
DEPENSES

22707 - OFFICE DE TOURISME-CCLL Exercice 2022

N° articles puis totalisation au chapitre	Intitulé	Emissions 1	Annulations 2	Dépenses nettes 3 = 1 - 2
6354	Droits d'enregistrement et de timbre	192,76		192,76
SOUS-TOTAL CHAPITRE 011	**Charges à caractère général**	**144 321,18**	**17 656,03**	**126 665,15**
6215	Personnel extérieur au service affecté par collectivité rattachement	5 040,00		5 040,00
6332	Cotisations versées au FNAL	183,64		183,64
6336	Cotisation au centre national et au centres de gestion fonction publique territoriale	3 212,87		3 212,87
6411	Personnel titulaire	119 534,33		119 534,33
6413	Personnel non titulaire	90 992,27		90 992,27
6451	Charges sécurite sociale et prévoyance cotisations à l'URSSAF	41 641,81		41 641,81
6453	Cotisations aux caisses de retraites	34 440,01		34 440,01
6454	Charges sécurite sociale et prévoyance cotisations aux ASSEDIC	3 658,37		3 658,37
6455	Charges de sécurité sociale et prévoyance - Cotisations pour assurance du personnel	367,99		367,99
6458	Charges sécurite sociale et prévoyance cotisations autres organismes sociaux	378,43		378,43
64731	Autres charges sociales allocations chômage versées directement	5 534,86		5 534,86
SOUS-TOTAL CHAPITRE 012	**Charges de personnel et frais assimilés**	**304 984,58**		**304 984,58**
739118	Autres reversements de fiscalité	7 012,65		7 012,65
SOUS-TOTAL CHAPITRE 014	**Atténuations de produits**	**7 012,65**		**7 012,65**
65548	aAutres contributions	11 000,00		11 000,00
65888	Autres	1,61		1,61
SOUS-TOTAL CHAPITRE 65	**Autres charges de gestion courante**	**11 001,61**		**11 001,61**
TOTAL	**DEPENSES REELLES DE FONCTIONNEMENT**	**467 320,02**	**17 656,03**	**449 663,99**
6811	Dotations aux Amortissements immobilisations incorporelles et corporelles	8 040,60		8 040,60
SOUS-TOTAL OPERATION n° 042	**Opérations d'ordre de transfert entre sections**	**8 040,60**		**8 040,60**
TOTAL	**DEPENSES D'ORDRE DE FONCTIONNEMENT**	**8 040,60**		**8 040,60**
	TOTAL GENERAL DES DEPENSES DE FONCTIONNEMENT	**475 360,62**	**17 656,03**	**457 704,59**

Etat de réalisation des opérations

Section DE FONCTIONNEMENT
RECETTES

22707 - OFFICE DE TOURISME-CCLL Exercice 2022

N° articles puis totalisation au chapitre	Intitulé	Emissions 1	Annulations 2	Recettes nettes 3 = 1 - 2
6037	Variation des stocks de marchandises et de terrains nus	17 634,55		17 634,55
6419	Remboursements sur rémunérations du personnel	6 258,85	1 726,78	4 532,07
SOUS-TOTAL CHAPITRE 013	**Atténuations de charges**	**23 893,40**	**1 726,78**	**22 166,62**
7062	Prestation services redevances et droits services à caractère culturel	16 803,85	442,35	16 361,50
70846	Mise à disposition de personnel facturée au GFP de rattachement	19 055,00		19 055,00
70871	Autres produits remboursement frais par collectivité de rattachement	142,00		142,00
SOUS-TOTAL CHAPITRE 70	**Produits des services, du domaine et ventes diverses**	**36 000,85**	**442,35**	**35 558,50**
7338	Taxes services publics et domaine-autres taxes	9 668,00	772,00	8 896,00
7362	Impôts et taxes activités services - taxes de séjour	92 758,72	3 834,66	88 924,06
SOUS-TOTAL CHAPITRE 73	**Impots et taxes**	**102 426,72**	**4 606,66**	**97 820,06**
7488	Autres attributions et participations	45 851,60	4 032,55	41 819,05
SOUS-TOTAL CHAPITRE 74	**Dotations, subventions et participations**	**45 851,60**	**4 032,55**	**41 819,05**
7552	Prise en charge déficit budget annexe à caractère administratif par budget principal	225 052,00	4 427,00	220 625,00
7588	Autres produits divers de gestion courante	1,66		1,66
SOUS-TOTAL CHAPITRE 75	**Autres produits de gestion courante**	**225 053,66**	**4 427,00**	**220 626,66**
TOTAL	**RECETTES REELLES DE FONCTIONNEMENT**	**433 226,23**	**15 235,34**	**417 990,89**
	TOTAL GENERAL DES RECETTES DE FONCTIONNEMENT	**433 226,23**	**15 235,34**	**417 990,89**

BALANCE REGLEMENTAIRE DES COMPTES DU GRAND LIVRE

Arrêtée à la date du 31/12/2022

22707 - OFFICE DE TOURISME-CCLL Exercice 2022

		Balance d'entrée		Opérations non-budgétaires		Opérations budgétaires		Totaux		Soldes	
Numéro de Compte	Libellé de compte	Débit	Crédit	Débit	Crédit	Débit	Crédit	Débit	Crédit	Débit	Crédit
10222	FCTVA		50 195,49				747,74		50 943,23		50 943,23
1022	**Sous Total compte 1022**		**50 195,49**				**747,74**		**50 943,23**		**50 943,23**
102	**Sous Total compte 102**		**50 195,49**				**747,74**		**50 943,23**		**50 943,23**
1068	Excédt de fonctionnement capitalisé		196 498,43						196 498,43		196 498,43
106	**Sous Total compte 106**		**196 498,43**						**196 498,43**		**196 498,43**
10	**Sous Total compte 10**		**246 693,92**				**747,74**		**247 441,66**		**247 441,66**
110	Report à nouveau solde créditeur		93 335,70	26 286,47				26 286,47	93 335,70		67 049,23
11	**Sous Total compte 11**		**93 335,70**	**26 286,47**				**26 286,47**	**93 335,70**		**67 049,23**
12	Résultat exercice excéd déficit	26 286,47			26 286,47			26 286,47	26 286,47		0,00
12	**Sous Total compte 12**	**26 286,47**			**26 286,47**			**26 286,47**	**26 286,47**		**0,00**
1313	Subv équipt transf - Dépt		94,48						94,48		94,48
131	**Sous Total compte 131**		**94,48**						**94,48**		**94,48**
1323	Dépt		54 004,70						54 004,70		54 004,70

BALANCE REGLEMENTAIRE DES COMPTES DU GRAND LIVRE

Arrêtée à la date du 31/12/2022

22707 - OFFICE DE TOURISME-CCLL Exercice 2022

		Balance d'entrée		Opérations non-budgétaires		Opérations budgétaires		Totaux		Soldes	
Numéro de Compte	Libellé de compte	Débit	Crédit	Débit	Crédit	Débit	Crédit	Débit	Crédit	Débit	Crédit
132	Sous Total compte 132		54 004,70						54 004,70		54 004,70
13	Sous Total compte 13		54 099,18						54 099,18		54 099,18
181	Cpte liaison : affectation		43 983,47						43 983,47		43 983,47
18	Sous Total compte 18		43 983,47						43 983,47		43 983,47
	Total classe 1	26 286,47	438 112,27	26 286,47	26 286,47		747,74	52 572,94	465 146,48		412 573,54
2051	Concessions et droit similaires	21 635,00				2 994,00		24 629,00		24 629,00	
205	Sous Total compte 205	21 635,00				2 994,00		24 629,00		24 629,00	
2088	Autres immobilisations incorporelles	1 500,00						1 500,00		1 500,00	
208	Sous Total compte 208	1 500,00						1 500,00		1 500,00	
20	Sous Total compte 20	23 135,00				2 994,00		26 129,00		26 129,00	
2158	Autres instal mat outil tech	289,80						289,80		289,80	
215	Sous Total compte 215	289,80						289,80		289,80	
21731	Batiments publics	254 041,65						254 041,65		254 041,65	

BALANCE REGLEMENTAIRE DES COMPTES DU GRAND LIVRE

Arrêtée à la date du 31/12/2022

22707 - OFFICE DE TOURISME-CCLL Exercice 2022

		Balance d'entrée		Opérations non-budgétaires		Opérations budgétaires		Totaux		Soldes	
Numéro de Compte	Libellé de compte	Débit	Crédit	Débit	Crédit	Débit	Crédit	Débit	Crédit	Débit	Crédit
21735	IGAAC constructions	5 558,53						5 558,53		5 558,53	
2173	**Sous Total compte 2173**	**259 600,18**						**259 600,18**		**259 600,18**	
21752	Installations de voirie	21 705,72						21 705,72		21 705,72	
217533	Réseaux cablés	642,04						642,04		642,04	
21753	**Sous Total compte 21753**	**642,04**						**642,04**		**642,04**	
21758	Autres instal mat outil tech	5 679,76						5 679,76		5 679,76	
2175	**Sous Total compte 2175**	**28 027,52**						**28 027,52**		**28 027,52**	
21783	Mat bureau mat informatique	20 039,60						20 039,60		20 039,60	
21784	Mobilier	5 776,68						5 776,68		5 776,68	
21788	Aut immob corp reçues par mise à dispo	2 606,18						2 606,18		2 606,18	
2178	**Sous Total compte 2178**	**28 422,46**						**28 422,46**		**28 422,46**	
217	**Sous Total compte 217**	**316 050,16**						**316 050,16**		**316 050,16**	
2182	Mat de transport					1 800,00		1 800,00		1 800,00	

BALANCE REGLEMENTAIRE DES COMPTES DU GRAND LIVRE

Arrêtée à la date du 31/12/2022

22707 - OFFICE DE TOURISME-CCLL Exercice 2022

		Balance d'entrée		Opérations non-budgétaires		Opérations budgétaires		Totaux		Soldes	
Numéro de Compte	Libellé de compte	Débit	Crédit	Débit	Crédit	Débit	Crédit	Débit	Crédit	Débit	Crédit
2183	Mat bureau mat informatique	635,00				1 859,00		2 494,00		2 494,00	
2184	Mobilier					1 286,79		1 286,79		1 286,79	
2188	Autres immobilisations corporelles	33 875,63						33 875,63		33 875,63	
218	**Sous Total compte 218**	**34 510,63**				**4 945,79**		**39 456,42**		**39 456,42**	
21	**Sous Total compte 21**	**350 850,59**				**4 945,79**		**355 796,38**		**355 796,38**	
28051	Concessions et droits similaires		9 498,00				2 523,00		12 021,00		12 021,00
2805	**Sous Total compte 2805**		**9 498,00**				**2 523,00**		**12 021,00**		**12 021,00**
28088	Autres immobilisations incorporelles		600,00				150,00		750,00		750,00
2808	**Sous Total compte 2808**		**600,00**				**150,00**		**750,00**		**750,00**
280	**Sous Total compte 280**		**10 098,00**				**2 673,00**		**12 771,00**		**12 771,00**
281735	Instal gales agenct amégts const		821,70						821,70		821,70
28173	**Sous Total compte 28173**		**821,70**						**821,70**		**821,70**
281758	Autres instal mat outil tech		2 046,14				258,00		2 304,14		2 304,14

BALANCE REGLEMENTAIRE DES COMPTES DU GRAND LIVRE

Arrêtée à la date du 31/12/2022

22707 - OFFICE DE TOURISME-CCLL Exercice 2022

		Balance d'entrée		Opérations non-budgétaires		Opérations budgétaires		Totaux		Soldes	
Numéro de Compte	Libellé de compte	Débit	Crédit	Débit	Crédit	Débit	Crédit	Débit	Crédit	Débit	Crédit
28175	**Sous Total compte 28175**		**2 046,14**				**258,00**		**2 304,14**		**2 304,14**
281783	Mat bureau mat informatique		11 875,55				1 561,60		13 437,15		13 437,15
281784	Mobilier		2 159,00						2 159,00		2 159,00
281788	Amort autres		2 223,38				96,00		2 319,38		2 319,38
28178	**Sous Total compte 28178**		**16 257,93**				**1 657,60**		**17 915,53**		**17 915,53**
2817	**Sous Total compte 2817**		**19 125,77**				**1 915,60**		**21 041,37**		**21 041,37**
28183	Mat bureau mat informatique		171,00				66,00		237,00		237,00
28188	Amort autres immobilisations corporelles						3 386,00		3 386,00		3 386,00
2818	**Sous Total compte 2818**		**171,00**				**3 452,00**		**3 623,00**		**3 623,00**
281	**Sous Total compte 281**		**19 296,77**				**5 367,60**		**24 664,37**		**24 664,37**
28	**Sous Total compte 28**		**29 394,77**				**8 040,60**		**37 435,37**		**37 435,37**
	Total classe 2	**373 985,59**	**29 394,77**			**7 939,79**	**8 040,60**	**381 925,38**	**37 435,37**	**381 925,38**	**37 435,37**
37	Stocks de marchandises et terrains nus	10 524,85		17 634,55	21 534,29			28 159,40	21 534,29	6 625,11	

BALANCE REGLEMENTAIRE DES COMPTES DU GRAND LIVRE

Arrêtée à la date du 31/12/2022

22707 - OFFICE DE TOURISME-CCLL Exercice 2022

		Balance d'entrée		Opérations non-budgétaires		Opérations budgétaires		Totaux		Soldes	
Numéro de Compte	Libellé de compte	Débit	Crédit	Débit	Crédit	Débit	Crédit	Débit	Crédit	Débit	Crédit
37	**Sous Total compte 37**	10 524,85		17 634,55	21 534,29			28 159,40	21 534,29	6 625,11	
	Total classe 3	10 524,85		17 634,55	21 534,29			28 159,40	21 534,29	6 625,11	
4011	Fournisseurs		264,00	62 438,11	67 723,96			62 438,11	67 987,96		5 549,85
401	**Sous Total compte 401**		264,00	62 438,11	67 723,96			62 438,11	67 987,96		5 549,85
4041	Fournis immob			7 939,79	7 939,79			7 939,79	7 939,79		0,00
404	**Sous Total compte 404**			7 939,79	7 939,79			7 939,79	7 939,79		0,00
408	Fournis factures non parvenues		15 285,03	15 285,03	22 698,90			15 285,03	37 983,93		22 698,90
40	**Sous Total compte 40**		15 549,03	85 662,93	98 362,65			85 662,93	113 911,68		28 248,75
4111	Redevables - amiable	8 365,39		8 346,21	9 241,26			16 711,60	9 241,26	7 470,34	
4116	Redevables - contentieux	784,20						784,20		784,20	
411	**Sous Total compte 411**	9 149,59		8 346,21	9 241,26			17 495,80	9 241,26	8 254,54	
4181	Redevables produits non encore facturés	4 886,01		8 704,85	4 886,01			13 590,86	4 886,01	8 704,85	
418	**Sous Total compte 418**	4 886,01		8 704,85	4 886,01			13 590,86	4 886,01	8 704,85	

BALANCE REGLEMENTAIRE DES COMPTES DU GRAND LIVRE

Arrêtée à la date du 31/12/2022

22707 - OFFICE DE TOURISME-CCLL Exercice 2022

		Balance d'entrée		Opérations non-budgétaires		Opérations budgétaires		Totaux		Soldes	
Numéro de Compte	Libellé de compte	Débit	Crédit	Débit	Crédit	Débit	Crédit	Débit	Crédit	Débit	Crédit
41	**Sous Total compte 41**	**14 035,60**		**17 051,06**	**14 127,27**			**31 086,66**	**14 127,27**	**16 959,39**	
421	Personnel - rémunérations dues			174 828,80	174 828,80			174 828,80	174 828,80		0,00
4286	Personnel - autres charges à payer				392,70				392,70		392,70
428	**Sous Total compte 428**				**392,70**				**392,70**		**392,70**
429	Deficit débets comptables et régisseurs	287,97						287,97		287,97	
42	**Sous Total compte 42**	**287,97**		**174 828,80**	**175 221,50**			**175 116,77**	**175 221,50**		**104,73**
431	Sécurite sociale			86 898,00	86 898,00			86 898,00	86 898,00		0,00
437	Autres organismes sociaux		196,50	39 970,79	39 970,79			39 970,79	40 167,29		196,50
43	**Sous Total compte 43**		**196,50**	**126 868,79**	**126 868,79**			**126 868,79**	**127 065,29**		**196,50**
4416	Etat aut col pub sub à recev contentieux	94,48			94,48			94,48	94,48		0,00
441	**Sous Total compte 441**	**94,48**			**94,48**			**94,48**	**94,48**		**0,00**
4421	Prélèvement à la source - Impôt sur le r			777,66	777,66			777,66	777,66		0,00
442	**Sous Total compte 442**			**777,66**	**777,66**			**777,66**	**777,66**		**0,00**

BALANCE REGLEMENTAIRE DES COMPTES DU GRAND LIVRE

Arrêtée à la date du 31/12/2022

22707 - OFFICE DE TOURISME-CCLL Exercice 2022

		Balance d'entrée		Opérations non-budgétaires		Opérations budgétaires		Totaux		Soldes	
Numéro de Compte	Libellé de compte	Débit	Crédit	Débit	Crédit	Débit	Crédit	Débit	Crédit	Débit	Crédit
44312	Opér particul avec Etat recettes amiable	57,50		562,79	267,52			620,29	267,52	352,77	
4431	**Sous Total compte 4431**	**57,50**		**562,79**	**267,52**			**620,29**	**267,52**	**352,77**	
44341	Opér part av Etat communes dépenses		14 720,00	21 732,65	7 012,65			21 732,65	21 732,65		0,00
44342	Opér part av Etat Cnes recettes amiable			225 052,00	225 052,00			225 052,00	225 052,00		0,00
4434	**Sous Total compte 4434**		**14 720,00**	**246 784,65**	**232 064,65**			**246 784,65**	**246 784,65**		**0,00**
44351	Opér particul grp dépenses		5 500,00	11 000,00	5 500,00			11 000,00	11 000,00		0,00
4435	**Sous Total compte 4435**		**5 500,00**	**11 000,00**	**5 500,00**			**11 000,00**	**11 000,00**		**0,00**
443	**Sous Total compte 443**	**57,50**	**20 220,00**	**258 347,44**	**237 832,17**			**258 404,94**	**258 052,17**	**352,77**	
447	Autres impôts taxes verSEMents assimilés		145,71	192,76	192,76			192,76	338,47		145,71
4486	Autres charges à payer				31 039,00				31 039,00		31 039,00
4487	Produits à recevoir	4 032,55		23 957,45	4 032,55			27 990,00	4 032,55	23 957,45	
448	**Sous Total compte 448**	**4 032,55**		**23 957,45**	**35 071,55**			**27 990,00**	**35 071,55**		**7 081,55**
44	**Sous Total compte 44**	**4 184,53**	**20 365,71**	**283 275,31**	**273 968,62**			**287 459,84**	**294 334,33**		**6 874,49**

BALANCE REGLEMENTAIRE DES COMPTES DU GRAND LIVRE

Arrêtée à la date du 31/12/2022

22707 - OFFICE DE TOURISME-CCLL Exercice 2022

		Balance d'entrée		Opérations non-budgétaires		Opérations budgétaires		Totaux		Soldes	
Numéro de Compte	Libellé de compte	Débit	Crédit	Débit	Crédit	Débit	Crédit	Débit	Crédit	Débit	Crédit
4648	Autres encaisSEMent pour compte de tiers		1 389,92						1 389,92		1 389,92
464	**Sous Total compte 464**		**1 389,92**						**1 389,92**		**1 389,92**
466	Excédt de verSEMent		70,00						70,00		70,00
46711	Autres comptes créditeurs		0,32						0,32		0,32
4671	**Sous Total compte 4671**		**0,32**						**0,32**		**0,32**
46721	Débiteurs divers - amiable	2 186,69		7 193,85	7 284,82			9 380,54	7 284,82	2 095,72	
46726	Débiteurs divers - contentieux	170,00						170,00		170,00	
4672	**Sous Total compte 4672**	**2 356,69**		**7 193,85**	**7 284,82**			**9 550,54**	**7 284,82**	**2 265,72**	
467	**Sous Total compte 467**	**2 356,69**	**0,32**	**7 193,85**	**7 284,82**			**9 550,54**	**7 285,14**	**2 265,40**	
46	**Sous Total compte 46**	**2 356,69**	**1 460,24**	**7 193,85**	**7 284,82**			**9 550,54**	**8 745,06**	**805,48**	
4711	Verst des régisseurs		114,38	114 473,36	114 358,98			114 473,36	114 473,36		0,00
47138	Raet : autres			31 004,91	31 004,91			31 004,91	31 004,91		0,00
4713	**Sous Total compte 4713**			**31 004,91**	**31 004,91**			**31 004,91**	**31 004,91**		**0,00**

BALANCE REGLEMENTAIRE DES COMPTES DU GRAND LIVRE

Arrêtée à la date du 31/12/2022

22707 - OFFICE DE TOURISME-CCLL Exercice 2022

		Balance d'entrée		Opérations non-budgétaires		Opérations budgétaires		Totaux		Soldes	
Numéro de Compte	Libellé de compte	Débit	Crédit	Débit	Crédit	Débit	Crédit	Débit	Crédit	Débit	Crédit
471411	Excédent à réimputer - pers physiques		34,00						34,00		34,00
471412	Excédent à réimputer - personnes morales			125,00	988,39			125,00	988,39		863,39
47141	**Sous Total compte 47141**		**34,00**	**125,00**	**988,39**			**125,00**	**1 022,39**		**897,39**
4714	**Sous Total compte 4714**		**34,00**	**125,00**	**988,39**			**125,00**	**1 022,39**		**897,39**
4718	Autres recettes à régulariser		759,79	1 623,18	1 225,15			1 623,18	1 984,94		361,76
471	**Sous Total compte 471**		**908,17**	**147 226,45**	**147 577,43**			**147 226,45**	**148 485,60**		**1 259,15**
47218	Autres dépenses			2 267,51	2 267,51			2 267,51	2 267,51		0,00
4721	**Sous Total compte 4721**			**2 267,51**	**2 267,51**			**2 267,51**	**2 267,51**		**0,00**
4728	Autres dépenses à régulariser			922,79	922,79			922,79	922,79		0,00
472	**Sous Total compte 472**			**3 190,30**	**3 190,30**			**3 190,30**	**3 190,30**		**0,00**
47	**Sous Total compte 47**		**908,17**	**150 416,75**	**150 767,73**			**150 416,75**	**151 675,90**		**1 259,15**
486	Charges constatées d'avance			2 371,00				2 371,00		2 371,00	
48	**Sous Total compte 48**			**2 371,00**				**2 371,00**		**2 371,00**	

BALANCE REGLEMENTAIRE DES COMPTES DU GRAND LIVRE

Arrêtée à la date du 31/12/2022

22707 - OFFICE DE TOURISME-CCLL Exercice 2022

		Balance d'entrée		Opérations non-budgétaires		Opérations budgétaires		Totaux		Soldes	
Numéro de Compte	Libellé de compte	Débit	Crédit	Débit	Crédit	Débit	Crédit	Débit	Crédit	Débit	Crédit
	Total classe 4	**20 864,79**	**38 479,65**	**847 668,49**	**846 601,38**			**868 533,28**	**885 081,03**	**46 194,30**	**62 742,05**
515	Compte au trésor	62 224,99		379 318,07	415 350,59			441 543,06	415 350,59	26 192,47	
51	**Sous Total compte 51**	**62 224,99**		**379 318,07**	**415 350,59**			**441 543,06**	**415 350,59**	**26 192,47**	
5411	Disponibilites chez régisseurs d'avances	12 000,00		6 483,00	6 483,00			18 483,00	6 483,00	12 000,00	
5412	Disponibilités régisseurs de recettes	100,00						100,00		100,00	
541	**Sous Total compte 541**	**12 100,00**		**6 483,00**	**6 483,00**			**18 583,00**	**6 483,00**	**12 100,00**	
54	**Sous Total compte 54**	**12 100,00**		**6 483,00**	**6 483,00**			**18 583,00**	**6 483,00**	**12 100,00**	
580	Opérations d'ordre budgétaires			8 040,60	8 040,60			8 040,60	8 040,60		0,00
584	Encaissements chèques par lecture opt			636,09	636,09			636,09	636,09		0,00
58	**Sous Total compte 58**			**8 676,69**	**8 676,69**			**8 676,69**	**8 676,69**		**0,00**
	Total classe 5	**74 324,99**		**394 477,76**	**430 510,28**			**468 802,75**	**430 510,28**	**38 292,47**	
60228	Achts stkés autres fournit cons					1 437,64		1 437,64		1 437,64	
6022	**Sous Total compte 6022**					**1 437,64**		**1 437,64**		**1 437,64**	

BALANCE REGLEMENTAIRE DES COMPTES DU GRAND LIVRE

Arrêtée à la date du 31/12/2022

22707 - OFFICE DE TOURISME-CCLL Exercice 2022

		Balance d'entrée		Opérations non-budgétaires		Opérations budgétaires		Totaux		Soldes	
Numéro de Compte	Libellé de compte	Débit	Crédit	Débit	Crédit	Débit	Crédit	Débit	Crédit	Débit	Crédit
602	**Sous Total compte 602**					**1 437,64**		**1 437,64**		**1 437,64**	
6037	Variation stocks march terrains nus					21 534,29	17 634,55	21 534,29	17 634,55	3 899,74	
603	**Sous Total compte 603**					**21 534,29**	**17 634,55**	**21 534,29**	**17 634,55**	**3 899,74**	
60611	Achts non stkés fournit eau-assainist					344,27	144,55	344,27	144,55	199,72	
60612	Achts non stkés fournit énergie élect					2 747,72	247,72	2 747,72	247,72	2 500,00	
6061	**Sous Total compte 6061**					**3 091,99**	**392,27**	**3 091,99**	**392,27**	**2 699,72**	
60636	Achts non stkés vêtements travail					329,57		329,57		329,57	
6063	**Sous Total compte 6063**					**329,57**		**329,57**		**329,57**	
6064	Achts non stkés fournit admin					1 410,82		1 410,82		1 410,82	
6068	Achts non stkés autres mat et fourn					1 059,44	70,98	1 059,44	70,98	988,46	
606	**Sous Total compte 606**					**5 891,82**	**463,25**	**5 891,82**	**463,25**	**5 428,57**	
60	**Sous Total compte 60**					**28 863,75**	**18 097,80**	**28 863,75**	**18 097,80**	**10 765,95**	
611	Contrats prestations de services					9 589,68	736,00	9 589,68	736,00	8 853,68	

BALANCE REGLEMENTAIRE DES COMPTES DU GRAND LIVRE

Arrêtée à la date du 31/12/2022

22707 - OFFICE DE TOURISME-CCLL Exercice 2022

		Balance d'entrée		Opérations non-budgétaires		Opérations budgétaires		Totaux		Soldes	
Numéro de Compte	Libellé de compte	Débit	Crédit	Débit	Crédit	Débit	Crédit	Débit	Crédit	Débit	Crédit
614	Charges locatives et de copropriété					833,17		833,17		833,17	
6156	Maintenance					6 509,75	1 822,00	6 509,75	1 822,00	4 687,75	
615	**Sous Total compte 615**					**6 509,75**	**1 822,00**	**6 509,75**	**1 822,00**	**4 687,75**	
6182	Divers doc générale et technique					19,00		19,00		19,00	
6184	Divers verst à organismes formation					5 635,00	2 520,00	5 635,00	2 520,00	3 115,00	
618	**Sous Total compte 618**					**5 654,00**	**2 520,00**	**5 654,00**	**2 520,00**	**3 134,00**	
61	**Sous Total compte 61**					**22 586,60**	**5 078,00**	**22 586,60**	**5 078,00**	**17 508,60**	
6215	Persel extér au serv affecté par col rat					5 040,00		5 040,00		5 040,00	
621	**Sous Total compte 621**					**5 040,00**		**5 040,00**		**5 040,00**	
6226	Rému intermédi honoraires					8 250,07	2 241,00	8 250,07	2 241,00	6 009,07	
622	**Sous Total compte 622**					**8 250,07**	**2 241,00**	**8 250,07**	**2 241,00**	**6 009,07**	
6231	Pub public relat publ annonces insert					2 400,00		2 400,00		2 400,00	
6236	Pub public relat publ catalog imprimés					10 666,40	1 188,00	10 666,40	1 188,00	9 478,40	

BALANCE REGLEMENTAIRE DES COMPTES DU GRAND LIVRE

Arrêtée à la date du 31/12/2022

22707 - OFFICE DE TOURISME-CCLL Exercice 2022

		Balance d'entrée		Opérations non-budgétaires		Opérations budgétaires		Totaux		Soldes	
Numéro de Compte	Libellé de compte	Débit	Crédit	Débit	Crédit	Débit	Crédit	Débit	Crédit	Débit	Crédit
623	**Sous Total compte 623**					**13 066,40**	**1 188,00**	**13 066,40**	**1 188,00**	**11 878,40**	
6256	Déplacts missions récep - missions					2 921,76		2 921,76		2 921,76	
6257	Déplacts missions récep - réceptions					1 109,18		1 109,18		1 109,18	
625	**Sous Total compte 625**					**4 030,94**		**4 030,94**		**4 030,94**	
6262	Frais de télécommunicat.					216,00	53,00	216,00	53,00	163,00	
626	**Sous Total compte 626**					**216,00**	**53,00**	**216,00**	**53,00**	**163,00**	
627	Aut serv extér servi bancaires assinil					107,95		107,95		107,95	
6281	Aut serv extér concours divers					3 176,50		3 176,50		3 176,50	
6283	Aut serv extér frais de nettoyage locaux					144,00		144,00		144,00	
62871	Rembst frais à collectivité rattachée					20 499,00		20 499,00		20 499,00	
62875	Rembst frais aux Cnes membres GFP					4 448,00		4 448,00		4 448,00	
6287	**Sous Total compte 6287**					**24 947,00**		**24 947,00**		**24 947,00**	
6288	Autres serv extér					38 739,21	8 632,78	38 739,21	8 632,78	30 106,43	

BALANCE REGLEMENTAIRE DES COMPTES DU GRAND LIVRE

Arrêtée à la date du 31/12/2022

22707 - OFFICE DE TOURISME-CCLL Exercice 2022

		Balance d'entrée		Opérations non-budgétaires		Opérations budgétaires		Totaux		Soldes	
Numéro de Compte	Libellé de compte	Débit	Crédit	Débit	Crédit	Débit	Crédit	Débit	Crédit	Débit	Crédit
628	**Sous Total compte 628**					**67 006,71**	**8 632,78**	**67 006,71**	**8 632,78**	**58 373,93**	
62	**Sous Total compte 62**					**97 718,07**	**12 114,78**	**97 718,07**	**12 114,78**	**85 603,29**	
6332	Cotisations versées au FNAL					183,64		183,64		183,64	
6336	Cotis. centre national - centres gestion					3 212,87		3 212,87		3 212,87	
633	**Sous Total compte 633**					**3 396,51**		**3 396,51**		**3 396,51**	
6354	Droits d'enregistremer et de timbre					192,76		192,76		192,76	
635	**Sous Total compte 635**					**192,76**		**192,76**		**192,76**	
63	**Sous Total compte 63**					**3 589,27**		**3 589,27**		**3 589,27**	
6411	Personnel titulaire					119 534,33		119 534,33		119 534,33	
6413	Personnel non titulaire					90 992,27		90 992,27		90 992,27	
6419	Rembst rémunérations du persel					1 726,78	6 258,85	1 726,78	6 258,85		4 532,07
641	**Sous Total compte 641**					**212 253,38**	**6 258,85**	**212 253,38**	**6 258,85**	**205 994,53**	
6451	Charges sécu cotisations URSSAF					41 641,81		41 641,81		41 641,81	

BALANCE REGLEMENTAIRE DES COMPTES DU GRAND LIVRE

Arrêtée à la date du 31/12/2022

22707 - OFFICE DE TOURISME-CCLL Exercice 2022

		Balance d'entrée		Opérations non-budgétaires		Opérations budgétaires		Totaux		Soldes	
Numéro de Compte	Libellé de compte	Débit	Crédit	Débit	Crédit	Débit	Crédit	Débit	Crédit	Débit	Crédit
6453	Cotisations aux caisses de retraites					34 440,01		34 440,01		34 440,01	
6454	Charges sécu cotisations ASSEDIC					3 658,37		3 658,37		3 658,37	
6455	Cotisations pour assurance du personnel					367,99		367,99		367,99	
6458	Charges sécu prévoyance cotisations					378,43		378,43		378,43	
645	**Sous Total compte 645**					**80 486,61**		**80 486,61**		**80 486,61**	
64731	Autres charges soc alloc chômage					5 534,86		5 534,86		5 534,86	
6473	**Sous Total compte 6473**					**5 534,86**		**5 534,86**		**5 534,86**	
647	**Sous Total compte 647**					**5 534,86**		**5 534,86**		**5 534,86**	
64	**Sous Total compte 64**					**298 274,85**	**6 258,85**	**298 274,85**	**6 258,85**	**292 016,00**	
65548	Autres contributions					11 000,00		11 000,00		11 000,00	
6554	**Sous Total compte 6554**					**11 000,00**		**11 000,00**		**11 000,00**	
655	**Sous Total compte 655**					**11 000,00**		**11 000,00**		**11 000,00**	
65888	Autres					1,61		1,61		1,61	

BALANCE REGLEMENTAIRE DES COMPTES DU GRAND LIVRE

Arrêtée à la date du 31/12/2022

22707 - OFFICE DE TOURISME-CCLL Exercice 2022

		Balance d'entrée		Opérations non-budgétaires		Opérations budgétaires		Totaux		Soldes	
Numéro de Compte	Libellé de compte	Débit	Crédit	Débit	Crédit	Débit	Crédit	Débit	Crédit	Débit	Crédit
6588	Sous Total compte 6588					1,61		1,61		1,61	
658	Sous Total compte 658					1,61		1,61		1,61	
65	Sous Total compte 65					11 001,61		11 001,61		11 001,61	
6811	DA - immob					8 040,60		8 040,60		8 040,60	
681	Sous Total compte 681					8 040,60		8 040,60		8 040,60	
68	Sous Total compte 68					8 040,60		8 040,60		8 040,60	
	Total classe 6					470 074,75	41 549,43	470 074,75	41 549,43	433 057,39	4 532,07
7062	Prestation serv redev droits culturel					442,35	16 803,85	442,35	16 803,85		16 361,50
706	Sous Total compte 706					442,35	16 803,85	442,35	16 803,85		16 361,50
70846	Mise à dispo persel aux GFP rattach						19 055,00		19 055,00		19 055,00
7084	Sous Total compte 7084						19 055,00		19 055,00		19 055,00
70871	Aut prod rembst frais par coll rattach						142,00		142,00		142,00
7087	Sous Total compte 7087						142,00		142,00		142,00

BALANCE REGLEMENTAIRE DES COMPTES DU GRAND LIVRE

Arrêtée à la date du 31/12/2022

22707 - OFFICE DE TOURISME-CCLL Exercice 2022

		Balance d'entrée		Opérations non-budgétaires		Opérations budgétaires		Totaux		Soldes	
Numéro de Compte	Libellé de compte	Débit	Crédit	Débit	Crédit	Débit	Crédit	Débit	Crédit	Débit	Crédit
708	Sous Total compte 708						19 197,00		19 197,00		19 197,00
70	Sous Total compte 70					442,35	36 000,85	442,35	36 000,85		35 558,50
7338	Taxes services publics - domaine-autres					772,00	9 668,00	772,00	9 668,00		8 896,00
733	Sous Total compte 733					772,00	9 668,00	772,00	9 668,00		8 896,00
7362	Taxes de séjour					3 834,66	92 758,72	3 834,66	92 758,72		88 924,06
736	Sous Total compte 736					3 834,66	92 758,72	3 834,66	92 758,72		88 924,06
739118	Autres reverst fiscalité					7 012,65		7 012,65		7 012,65	
73911	Sous Total compte 73911					7 012,65		7 012,65		7 012,65	
7391	Sous Total compte 7391					7 012,65		7 012,65		7 012,65	
739	Sous Total compte 739					7 012,65		7 012,65		7 012,65	
73	Sous Total compte 73					11 619,31	102 426,72	11 619,31	102 426,72		90 807,41
7488	Autres attributions - participations					4 032,55	45 851,60	4 032,55	45 851,60		41 819,05
748	Sous Total compte 748					4 032,55	45 851,60	4 032,55	45 851,60		41 819,05

BALANCE REGLEMENTAIRE DES COMPTES DU GRAND LIVRE

Arrêtée à la date du 31/12/2022

22707 - OFFICE DE TOURISME-CCLL Exercice 2022

		Balance d'entrée		Opérations non-budgétaires		Opérations budgétaires		Totaux		Soldes	
Numéro de Compte	Libellé de compte	Débit	Crédit	Débit	Crédit	Débit	Crédit	Débit	Crédit	Débit	Crédit
74	Sous Total compte 74					4 032,55	45 851,60	4 032,55	45 851,60		41 819,05
7552	Prise en charge déficit ba admin par bp					4 427,00	225 052,00	4 427,00	225 052,00		220 625,00
755	Sous Total compte 755					4 427,00	225 052,00	4 427,00	225 052,00		220 625,00
7588	Autres produits divers de gestion couran						1,66		1,66		1,66
758	Sous Total compte 758						1,66		1,66		1,66
75	Sous Total compte 75					4 427,00	225 053,66	4 427,00	225 053,66		220 626,66
	Total classe 7					20 521,21	409 332,83	20 521,21	409 332,83	7 012,65	395 824,27
	Total général	505 986,69	505 986,69	1 286 067,27	1 324 932,42	498 535,75	459 670,60	2 290 589,71	2 290 589,71	913 107,30	913 107,30

Balance des valeurs inactives

Arrêtée à la date du 31/12/2022

22707 - OFFICE DE TOURISME-CCLL Exercice 2022

DESIGNATION DES COMPTES	DEBIT			CREDIT			SOLDES	
N° Intitulé Nature des valeurs inactives	Balance d'entrée	Année en cours	TOTAL	Balance d'entrée	Année en cours	TOTAL	Débiteurs	Créditeurs
861								
Portefeuille								
NEANT								
Sous Total compte 861								
862								
Correspondant								
NEANT								
Sous Total compte 862								
863								
Prise en charge titre et valeur								
NEANT								
Sous Total compte 863								
TOTAUX	0,00	0,00	0,00	0,00	0,00	0,00	0,00	0,00

Page des signatures

22707 - OFFICE DE TOURISME-CCLL Exercice 2022

Vu et certifié par le comptable supérieur ou son délégué qui déclare que le présent compte est exact en ses résultats.
Observations :
VERON Virginie (1018262943-0), Inspecteur des Finances Publiques A **DDFiP DE LANGUEDOC-ROUSSILLO...**, le **05/04/2023**

Le comptable soussigné affirme véritable, sous les peines de droit, le présent compte.
Le comptable affirme, en outre et sous les mêmes peines, que les recettes et dépenses portées dans ce compte sont, sans exception, toutes celles qui ont été faites pour le service de **OFFICE DE TOURISME-CCLL** pendant l'année **2022** et qu'il n'en existe aucune autre à sa connaissance.

HOUVENAGHEL Pierre (1002952185-0), Inspecteur divisionnaire FiP hors classe A **COEUR D'HERAULT**, le **05/04/2023**

Vu par l'ordonnateur ou son délégué qui certifie que le présent compte dont le montant des titres à recouvrer et des mandats émis est conforme aux écritures de sa comptabilité administrative, a été voté le ... par l'organe délibérant.

A , le

DIRECTION GÉNÉRALE DES FINANCES PUBLIQUES
SGC COEUR D'HERAULT
N° CODIQUE 034007
Date Edition : 31/03/2023

IDENTIFIANT BUDGET 22702
N° de SIRET 20001734100047

EQUIPEMENTS TOURISTIQUES-CCLL
BUDGET ANNEXE

COMPTE DE GESTION
EXERCICE 2022

PRÉSENTÉ À
La Chambre régionale des comptes

PAR LE(S) COMPTABLE(S)
M Pierre HOUVENAGHEL

034007 SGC COEUR D'HERAULT

AYANT EXERCÉ AU COURS DE LA GESTION
DU 01/01/2022 AU 31/03/2023

Nomenclature M4 spic
Voté par Nature

SOMMAIRE

Le Compte de Gestion sur Chiffres

1ERE PARTIE : Situation patrimoniale 3
1 Bilan synthétique ..... Etat I-1 4
2 Bilan ..... Etat I-2 5
2.1 Bilan Actif
2.2 Bilan Passif
3 Compte de résultat synthétique ..... Etat I-3 13
4 Compte de résultat ..... Etat I-4 14
5 Annexe 18
Etats des opérations pour compte de tiers ..... Etat I-5 19
2EME PARTIE : Exécution budgétaire 21
1 Résultats budgétaires de l'exercice ..... Etat II-1 22
2 Résultats d'exécution ..... Etat II-2 23
3 Etat de consommation des crédits ..... Etat II-3 26
4 Etat de réalisation des opérations ..... Etat II-4 30
3EME PARTIE : Comptabilité des deniers et valeurs 34
1 Balance des comptes ..... Etat III-1 35
2 Situation des valeurs inactives ..... Etat III-2 50
4EME PARTIE : Page des signatures 51

Situation Patrimoniale - Bilan Synthétique

22702 - EQUIPEMENTS TOURISTIQUES-CCLL Exercice 2022

ACTIF NET[1]	Total(En Milliers d'Euros)	PASSIF	Total(En Milliers d'Euros)
Immobilisations incorporelles (nettes)	**232,38**	Dotations	
Terrains	998,91	Fonds Globalisés	
Constructions	3 849,46	Réserves	1 658,86
Réseaux et installations de voirie et réseaux divers	18,80	Différences sur réalisations d'immobilisations	
Immobilisations corporelles en cours		Report à nouveau	
Immobilisations mises en concession, affermage ou à disposition et immobilisations affectées	80,96	Résultat de l'exercice	-1,46
Autres immobilisations corporelles	157,95	Subventions transférables	3 068,79
Total immobilisations corporelles (nettes)	**5 106,07**	Subventions non transférables	
Immobilisations financières		Droits de l'affectant, du concédant, de l'afferment et du remettant	
TOTAL ACTIF IMMOBILISE	**5 338,45**	Autres fonds propres	
Stocks		**TOTAL FONDS PROPRES**	**4 726,19**
Créances	79,81	**PROVISIONS POUR RISQUES ET CHARGES**	
Valeurs mobilières de placement		**Dettes financières à long terme**	**502,23**
Disponibilités		Fournisseurs[2]	0,56
Autres actifs circulant		Autres dettes à court terme	183,81
TOTAL ACTIF CIRCULANT	**79,81**	**Total dettes à court terme**	**184,38**
Comptes de régularisations		**TOTAL DETTES**	**686,61**
		Comptes de régularisations	**5,47**
TOTAL ACTIF	**5 418,27**	**TOTAL PASSIF**	**5 418,27**

(1) Déduction faite des amortissements et provisions

(2) Y compris mandats émis pendant la journée complémentaire et réglés sur l'exercice 2023

BILAN (en Euros)

22702 - EQUIPEMENTS TOURISTIQUES-CCLL Exercice 2022

ACTIF		Exercice 2022			Exercice 2021
		BRUT	AMORTISSEMENTS ET PROVISIONS	NET	NET
ACTIF IMMOBILISE	Frais d'établissement				
	Frais d'études, de R et D	203 486,76		203 486,76	203 486,76
	Conces, brev, licences, marques, procéd	28 896,00	1,00	28 895,00	28 895,00
	Fonds commercial, droit au bail				
	Autres immobilisations incorporelles				
	Immobilisations incorporelles en cours				
	Terrains en toute propriété	501 273,96	1,00	501 272,96	501 272,96
	Constructions en toute propriété	3 030 430,57	3,00	3 030 427,57	3 030 427,57
	Construction sur sol autrui en tte prop	717,60	1,00	716,60	716,60
	Instal, mat et outil techn en tte prop	16 399,34	3,00	16 396,34	16 396,34
	Oeuvres d'art				
	Autres immobilisations corporelles	198 280,38	79 339,01	118 941,37	119 047,37
	Immobilisations corporelles en cours				
	Immobilisations affectées en toute prop	80 957,72		80 957,72	80 957,72
	Immobilisations mises en concession ou à				
	Terrains reçus au titre de mise à dispo	497 640,52	2,00	497 638,52	497 638,52
	Constructions mises à disposition	812 451,29	3,00	812 448,29	812 448,29
	Construction sur sol autrui mise à dispo	5 867,12		5 867,12	5 867,12
	MONTANT A REPORTER	5 376 401,26	79 353,01	5 297 048,25	5 297 154,25

BILAN (en Euros)

22702 - EQUIPEMENTS TOURISTIQUES-CCLL Exercice 2022

ACTIF		Exercice 2022			Exercice 2021
		BRUT	AMORTISSEMENTS ET PROVISIONS	NET	NET
ACTIF IMMOBILISE SUITE	REPORT	5 376 401,26	79 353,01	5 297 048,25	5 297 154,25
	Instal, mat et outil tech mise à dispo	4 346,92	1 948,00	2 398,92	2 398,92
	Autres immob corpo mise à dispo	43 470,84	4 465,88	39 004,96	39 792,96
	Immobilisations en cours mises à dispo				
	Terrains reçus en affect ou concess				
	Construct reçues au titre d'affectation				
	Construction sur sol d'autrui				
	Instal, matériel et outillage technique				
	Autres immobilisations corporelles				
	Participations et créances rattachées				
	Autres titres immobilisés				
	Prêts				
	Autres créances				
	ACTIF IMMOBILISE TOTAL I	**5 424 219,02**	**85 766,89**	**5 338 452,13**	**5 339 346,13**

BILAN (en Euros)

22702 - EQUIPEMENTS TOURISTIQUES-CCLL Exercice 2022

ACTIF		Exercice 2022			Exercice 2021
		BRUT	AMORTISSEMENTS ET PROVISIONS	NET	NET
ACTIF CIRCULANT	Matières premières et autres approvision				
	En cours de production biens et services				
	Produits intermédiaires et finis				
	Marchandises				
	Avances				
	Clients et comptes rattachés	67 709,59		67 709,59	83 544,01
	Créances irrécouvrables admises en NV				
	Autres				0,36
	Créances sur l'Etat et collec publiques	1,20		1,20	6,00
	Créances sur les BA ou le BP				
	Opérations pour le compte de tiers				
	Autres créances	12 103,00		12 103,00	12 103,00
	Valeurs mobilières de placement				
	Disponibilités	1,00		1,00	1,00
	Avances de trésorerie				
	Charges constatées d'avance				
	ACTIF CIRCULANT TOTAL II	**79 814,79**		**79 814,79**	**95 654,37**

BILAN (en Euros)

22702 - EQUIPEMENTS TOURISTIQUES-CCLL Exercice 2022

	ACTIF	Exercice 2022			Exercice 2021
		BRUT	AMORTISSEMENTS ET PROVISIONS	NET	NET
COMPTES DE REGULARISATION	Charges à répartir sur plusieurs exer				
	Primes de remboursement des obligations				
	Dépenses à classer et à régulariser	0,86		0,86	
	Écarts de conversion - Actif				
	COMPTES DE REGULARISATION TOTAL III	**0,86**		**0,86**	
	TOTAL GENERAL (I + II + III)	**5 504 034,67**	**85 766,89**	**5 418 267,78**	**5 435 000,50**

BILAN (en Euros)

22702 - EQUIPEMENTS TOURISTIQUES-CCLL Exercice 2022

	PASSIF	Exercice 2022	Exercice 2021
FONDS PROPRES	Dotations		
	Mise à disposition chez le bénéficiaire		
	Affectation par collec de rattachement		
	Écarts de réévaluation		
	Réserves	1 658 859,18	1 625 779,01
	Report à nouveau		-21 752,01
	Résultat de l'exercice	-1 459,94	54 832,18
	Subventions d'investissement	3 068 793,00	3 068 793,00
	Provisions réglementées		
	Fonds globalisés		
	Droits de l'affectant		
	FONDS PROPRES TOTAL I	**4 726 192,24**	**4 727 652,18**

BILAN (en Euros)

22702 - EQUIPEMENTS TOURISTIQUES-CCLL Exercice 2022

PASSIF		Exercice 2022	Exercice 2021
PROVISIONS POUR RISQUES ET CHARGES	Provisions pour risques		
	Provisions pour charges		
	PROVISIONS POUR RISQUE ET CHARGES TOTAL II		

BILAN (en Euros)

22702 - EQUIPEMENTS TOURISTIQUES-CCLL Exercice 2022

	PASSIF	Exercice 2022	Exercice 2021
DETTES	Emprunts obligataires		
	Emprunts auprès des étab de crédits	480 729,74	530 019,10
	Emprunts et dettes financières	21 500,00	21 500,00
	Crédits et lignes de trésorerie		
	Avances		
	Fournisseurs et comptes rattachés	561,21	231,41
	Dettes fiscales et sociales	6 466,00	9 563,56
	Autres		
	Fournisseurs d'immobilisations		
	Dettes envers l'Etat et les collec publ		
	Dettes fiscales (impôts sur bénéfices)		
	Dettes envers les BA ou le BP	177 348,59	146 034,25
	Opérations pour le compte de tiers		
	Autres dettes		
	Produits constatés d'avance		
	DETTES TOTAL III	**686 605,54**	**707 348,32**

BILAN (en Euros)

22702 - EQUIPEMENTS TOURISTIQUES-CCLL Exercice 2022

	PASSIF	Exercice 2022	Exercice 2021
COMPTES DE REGULARISATION	Recettes à classer ou à régulariser	5 470,00	
	Écart de conversion - Passif		
	COMPTES DE REGULARISATION TOTAL IV	**5 470,00**	
	TOTAL GENERAL (I + II + III + IV)	**5 418 267,78**	**5 435 000,50**

Compte de Résultat Synthétique

En Milliers d'Euros

22702 - EQUIPEMENTS TOURISTIQUES-CCLL Exercice 2022

POSTES	Exercice 2022	Exercice 2021
Impôts et taxes perçus		
Dotations et subventions reçues		44,79
Produits des services	11,95	18,64
Autres produits	22,15	31,82
Transfert de charges		
Produits courants non financiers	34,10	95,25
Traitements, salaires, charges sociales		
Achats et charges externes	8,52	11,92
Participations et interventions		
Dotations aux amortissements et provisions	0,89	0,89
Autres charges	11,47	10,53
Charges courantes non financières	20,89	23,34
RESULTAT COURANT NON FINANCIER	**13,21**	**71,90**
Produits courants financiers		
Charges courantes financières	14,87	17,07
RESULTAT COURANT FINANCIER	**-14,87**	**-17,07**
RESULTAT COURANT	**-1,66**	**54,83**
Produits exceptionnels	0,69	
Charges exceptionnelles	0,49	
RESULTAT EXCEPTIONNEL	**0,20**	
IMPOTS SUR LES BENEFICES		
RESULTAT DE L'EXERCICE	**-1,46**	**54,83**

COMPTE DE RESULTAT 2022

22702 - EQUIPEMENTS TOURISTIQUES-CCLL Exercice 2022

POSTES	Exercice 2022	Exercice 2021
PRODUITS D'EXPLOITATION		
Ventes de marchandises		
Prestations de services		
Divers	11 948,06	18 642,26
Production stockée		
Production immobilisée		
Subventions d'exploitation		44 791,00
Reprises sur dépréciations et provisions		
Transferts de charges		
Autres produits	22 149,14	31 815,54
TOTAL I	**34 097,20**	**95 248,80**
CHARGES D'EXPLOITATION		
Achats de marchandises		
Variation de stock		
Achat de mat prem et autres approvis		
Variation de stock		
Autres achats et charges externes	8 520,78	11 924,61
Impôts et taxes sur rémunérations		
Autres impôts, taxes et versem assimilés	11 471,00	10 526,00
Salaires et traitements		

COMPTE DE RESULTAT 2022

22702 - EQUIPEMENTS TOURISTIQUES-CCLL Exercice 2022

POSTES	Exercice 2022	Exercice 2021
Charges sociales		
Dotations amortissements sur immob	894,00	894,00
Dotations aux dépréciations des immob		
Dot aux dépréc sur actif circulant		
Dot aux prov pour riques et charges		
Autres charges		
TOTAL II	**20 885,78**	**23 344,61**
A - RESULTAT D'EXPLOITATION (I-II)	**13 211,42**	**71 904,19**
PRODUITS FINANCIERS		
Valeurs mobilières et créances		
Autres intérêts et produits assimilés		
Reprises sur dépréciations et provisions		
Transferts de charges		
Gains de change		
Produits net sur cessions de VMP		
TOTAL III		
CHARGES FINANCIERES		
Dot. amort, dépréc et aux provisions		
Intérêts et charges assimilées	14 874,97	17 072,01
Pertes de change		

COMPTE DE RESULTAT 2022

22702 - EQUIPEMENTS TOURISTIQUES-CCLL Exercice 2022

POSTES	Exercice 2022	Exercice 2021
Charges nettes sur cessions de VMP		
TOTAL IV	**14 874,97**	**17 072,01**
B - RESULTAT FINANCIER (III-IV)	**-14 874,97**	**-17 072,01**
A + B - RESULTAT COURANT	**-1 663,55**	**54 832,18**
PRODUITS EXCEPTIONNELS		
Subventions exceptionnelles		
Autres opérations de gestion	691,61	
Produits des cessions d'immobilisations		
Autres opérations en capital		
Reprises sur dépréciations et provisions		
Transferts de charges		
TOTAL V	**691,61**	
CHARGES EXCEPTIONNELLES		
Subventions exceptionnelles		
Autres opérations de gestion	488,00	
Valeur comptable des immo cédées		
Autres opérations en capital		
Dot. amort, dépréc et aux provisions		
TOTAL VI	**488,00**	
C - RESULTAT EXCEPTIONNEL (V-VI)	**203,61**	

COMPTE DE RESULTAT 2022

22702 - EQUIPEMENTS TOURISTIQUES-CCLL Exercice 2022

POSTES	Exercice 2022	Exercice 2021
TOTAL DES PRODUITS (I+III+V)	**34 788,81**	**95 248,80**
TOTAL DES CHARGES (II+IV+VI)	**36 248,75**	**40 416,62**
Impôts sur les bénéfices		
RESULTAT DE L'EXERCICE	**-1 459,94**	**54 832,18**

Opérations Compte de Tiers

22702 - EQUIPEMENTS TOURISTIQUES-CCLL Exercice 2022

Situation des opérations pour le compte de tiers soldées au 31/12/2022

Opérations pour le compte de tiers	Balance d'entrée		Dépenses de l'année	Recettes de l'année	Balance de sortie	
	Solde débiteur	Solde créditeur			Solde débiteur	Solde créditeur

Opérations Compte de Tiers

22702 - EQUIPEMENTS TOURISTIQUES-CCLL Exercice 2022

Situation des opérations pour le compte de tiers non soldées au 31/12/2022

Opérations pour le compte de tiers	Balance d'entrée		Dépenses de l'année	Recettes de l'année	Balance de sortie	
	Solde débiteur	Solde créditeur			Solde débiteur	Solde créditeur

Résultats budgétaires de l'exercice

22702 - EQUIPEMENTS TOURISTIQUES-CCLL Exercice 2022

	SECTION D'INVESTISSEMENT	SECTION DE FONCTIONNEMENT	TOTAL DES SECTIONS
RECETTES			
Prévisions budgétaires totales (a)	152 643,99	39 942,00	192 585,99
Titres de recette émis (b)	33 974,17	44 953,81	78 927,98
Réductions de titres (c)		10 165,00	10 165,00
Recettes nettes (d = b - c)	33 974,17	34 788,81	68 762,98
DEPENSES			
Autorisations budgétaires totales (e)	152 643,99	39 942,00	192 585,99
Mandats émis (f)	48 689,59	48 235,72	96 925,31
Annulations de mandats (g)		11 986,97	11 986,97
Depenses nettes (h = f - g)	48 689,59	36 248,75	84 938,34
RESULTAT DE L'EXERCICE			
(d - h) Excédent			
(h - d) Déficit	14 715,42	1 459,94	16 175,36

Résultats d'exécution du budget principal et des budgets des services non personnalisés

22702 - EQUIPEMENTS TOURISTIQUES-CCLL Exercice 2022

	RESULTAT A LA CLOTURE DE L'EXERCICE PRECEDENT : 2021	PART AFFECTEE A L'INVESTISSEMENT : EXERCICE 2022	RESULTAT DE L'EXERCICE 2022	TRANSFERT OU INTEGRATION DE RESULTATS PAR OPERATION D'ORDRE NON BUDGETAIRE	RESULTAT DE CLOTURE DE L'EXERCICE 2022
I - Budget principal					
Investissement					
Fonctionnement					
TOTAL I					
II - Budgets des services à caractère administratif					
TOTAL II					
III - Budgets des services à caractère industriel et commercial EQUIPEMENTS TOURISTIQUES-CCLL					
Investissement	-98 988,99		-14 715,42		-113 704,41
Fonctionnement	33 080,17	33 080,17	-1 459,94		-1 459,94
Sous-Total	**-65 908,82**	**33 080,17**	**-16 175,36**		**-115 164,35**
TOTAL III	**-65 908,82**	**33 080,17**	**-16 175,36**		**-115 164,35**
TOTAL I + II + III	**-65 908,82**	**33 080,17**	**-16 175,36**		**-115 164,35**

Etat Consommation des Crédits

Section D'INVESTISSEMENT
DEPENSES

22702 - EQUIPEMENTS TOURISTIQUES-CCLL Exercice 2022

N° chapitre ou article (selon le niveau de vote)	Intitulé	Budget Primitif 1	Décision Modificative 2	Total prévisions 3 = 1 + 2	Emissions 4	Annulations 5	Dépenses nettes 6 = 4 - 5	Solde prévisions/ réalisations 7 = 3 - 6
16	Emprunts et dettes assimilées	48 695,00		48 695,00	48 689,59		48 689,59	5,41
21	Immobilisations corporelles	4 960,00		4 960,00				4 960,00
SOUS-TOTAL	**CHAPITRES REELS VOTES SANS OPERATIONS**	**53 655,00**		**53 655,00**	**48 689,59**		**48 689,59**	**4 965,41**
TOTAL	**DEPENSES REELLES D'INVESTISSEMENT**	**53 655,00**		**53 655,00**	**48 689,59**		**48 689,59**	**4 965,41**
001	Solde d'exécution de la section d'investissement reporté		98 988,99	98 988,99				98 988,99
TOTAL GENERAL		**53 655,00**	**98 988,99**	**152 643,99**	**48 689,59**		**48 689,59**	**103 954,40**

Etat Consommation des Crédits

Section D'INVESTISSEMENT
RECETTES

22702 - EQUIPEMENTS TOURISTIQUES-CCLL Exercice 2022

N° chapitre ou article (selon le niveau de vote)	Intitulé	Budget Primitif 1	Décision Modificative 2	Total prévisions 3 = 1 + 2	Emissions 4	Annulations 5	Recettes nettes 6 = 4 - 5	Solde prévisions/ réalisations 7 = 3 - 6
10	Dotations fonds divers et réserves	50 813,00	98 988,99	149 801,99	33 080,17		33 080,17	116 721,82
SOUS-TOTAL	**CHAPITRES REELS VOTES SANS OPERATIONS**	**50 813,00**	**98 988,99**	**149 801,99**	**33 080,17**		**33 080,17**	**116 721,82**
TOTAL	**RECETTES REELLES D'INVESTISSEMENT**	**50 813,00**	**98 988,99**	**149 801,99**	**33 080,17**		**33 080,17**	**116 721,82**
040	Opérations d'ordre de transfert entre sections	2 842,00		2 842,00	894,00		894,00	1 948,00
TOTAL	**RECETTES D'ORDRE D'INVESTISSEMENT**	**2 842,00**		**2 842,00**	**894,00**		**894,00**	**1 948,00**
TOTAL GENERAL		**53 655,00**	**98 988,99**	**152 643,99**	**33 974,17**		**33 974,17**	**118 669,82**

Etat Consommation des Crédits

Section DE FONCTIONNEMENT
DEPENSES

22702 - EQUIPEMENTS TOURISTIQUES-CCLL Exercice 2022

N° chapitre ou article (selon le niveau de vote)	Intitulé	Budget Primitif 1	Décision Modificative 2	Total prévisions 3 = 1 + 2	Emissions 4	Annulations 5	Dépenses nettes 6 = 4 - 5	Solde prévisions/ réalisations 7 = 3 - 6
011	Charges à caractère général	21 016,00	712,00	21 728,00	26 244,78	6 253,00	19 991,78	1 736,22
66	Charges financières	14 884,00		14 884,00	20 608,94	5 733,97	14 874,97	9,03
67	Charges exceptionnelles		488,00	488,00	488,00		488,00	
TOTAL	**DEPENSES REELLES DE FONCTIONNEMENT**	**35 900,00**	**1 200,00**	**37 100,00**	**47 341,72**	**11 986,97**	**35 354,75**	**1 745,25**
042	Opérations d'ordre de transfert entre sections	2 842,00		2 842,00	894,00		894,00	1 948,00
TOTAL	**DEPENSES D'ORDRE DE FONCTIONNEMENT**	**2 842,00**		**2 842,00**	**894,00**		**894,00**	**1 948,00**
TOTAL GENERAL		**38 742,00**	**1 200,00**	**39 942,00**	**48 235,72**	**11 986,97**	**36 248,75**	**3 693,25**

Etat Consommation des Crédits

Section DE FONCTIONNEMENT
RECETTES

22702 - EQUIPEMENTS TOURISTIQUES-CCLL Exercice 2022

N° chapitre ou article (selon le niveau de vote)	Intitulé	Budget Primitif 1	Décision Modificative 2	Total prévisions 3 = 1 + 2	Emissions 4	Annulations 5	Recettes nettes 6 = 4 - 5	Solde prévisions/ réalisations 7 = 3 - 6
70	Ventes de produits fabriques prestations de services marchandises	14 742,00	1 200,00	15 942,00	22 113,06	10 165,00	11 948,06	3 993,94
75	Autres produits de gestion courante	24 000,00		24 000,00	22 149,14		22 149,14	1 850,86
77	Produits exceptionnels				691,61		691,61	-691,61
TOTAL	**RECETTES REELLES DE FONCTIONNEMENT**	**38 742,00**	**1 200,00**	**39 942,00**	**44 953,81**	**10 165,00**	**34 788,81**	**5 153,19**
TOTAL GENERAL		**38 742,00**	**1 200,00**	**39 942,00**	**44 953,81**	**10 165,00**	**34 788,81**	**5 153,19**

Etat de réalisation des opérations

Section D'INVESTISSEMENT
DEPENSES

22702 - EQUIPEMENTS TOURISTIQUES-CCLL Exercice 2022

N° articles puis totalisation au chapitre	Intitulé	Emissions 1	Annulations 2	Dépenses nettes 3 = 1 - 2
1641	Emprunts en euros	48 689,59		48 689,59
SOUS-TOTAL CHAPITRE 16	Emprunts et dettes assimilées	48 689,59		48 689,59
SOUS-TOTAL	CHAPITRES REELS VOTES SANS OPERATIONS	48 689,59		48 689,59
TOTAL	DEPENSES REELLES D'INVESTISSEMENT	48 689,59		48 689,59
	TOTAL GENERAL DES DEPENSES D'INVESTISSEMENT	48 689,59		48 689,59

Etat de réalisation des opérations

Section D'INVESTISSEMENT
RECETTES

22702 - EQUIPEMENTS TOURISTIQUES-CCLL Exercice 2022

N° articles puis totalisation au chapitre	Intitulé	Emissions 1	Annulations 2	Recettes nettes 3 = 1 - 2
1068	Autres réserves	33 080,17		33 080,17
SOUS-TOTAL CHAPITRE 10	**Dotations fonds divers et réserves**	**33 080,17**		**33 080,17**
SOUS-TOTAL	**CHAPITRES REELS VOTES SANS OPERATIONS**	**33 080,17**		**33 080,17**
TOTAL	**RECETTES REELLES D'INVESTISSEMENT**	**33 080,17**		**33 080,17**
28178	Autres immobilisations corporelles	788,00		788,00
28183	Matériel de bureau et matériel informatique	106,00		106,00
SOUS-TOTAL OPERATION n° 040	**Opérations d'ordre de transfert entre sections**	**894,00**		**894,00**
TOTAL	**RECETTES D'ORDRE D'INVESTISSEMENT**	**894,00**		**894,00**
	TOTAL GENERAL DES RECETTES D'INVESTISSEMENT	**33 974,17**		**33 974,17**

Etat de réalisation des opérations

Section DE FONCTIONNEMENT
DEPENSES

22702 - EQUIPEMENTS TOURISTIQUES-CCLL Exercice 2022

N° articles puis totalisation au chapitre	Intitulé	Emissions 1	Annulations 2	Dépenses nettes 3 = 1 - 2
6061	Fournitures non stockables (eau, énergie ...)	3 679,38		3 679,38
6068	Autres matières et fournitures	332,00		332,00
6137	Redevances droits de passage et servitudes diverses	4 000,00		4 000,00
6156	Maintenance	169,40		169,40
6257	Réceptions	340,00		340,00
63512	Taxes foncières	17 724,00	6 253,00	11 471,00
SOUS-TOTAL CHAPITRE 011	**Charges à caractère général**	**26 244,78**	**6 253,00**	**19 991,78**
66111	Intérêts réglés à l'échéance	15 474,74		15 474,74
66112	Intérêts - rattachement des icne	5 134,20	5 733,97	-599,77
SOUS-TOTAL CHAPITRE 66	**Charges financières**	**20 608,94**	**5 733,97**	**14 874,97**
673	Titres annulés exercices antérieurs	488,00		488,00
SOUS-TOTAL CHAPITRE 67	**Charges exceptionnelles**	**488,00**		**488,00**
TOTAL	**DEPENSES REELLES DE FONCTIONNEMENT**	**47 341,72**	**11 986,97**	**35 354,75**
6811	Dotations aux Amortissements sur immobilisations incorporelles et corporelles	894,00		894,00
SOUS-TOTAL OPERATION n° 042	**Opérations d'ordre de transfert entre sections**	**894,00**		**894,00**
TOTAL	**DEPENSES D'ORDRE DE FONCTIONNEMENT**	**894,00**		**894,00**
	TOTAL GENERAL DES DEPENSES DE FONCTIONNEMENT	**48 235,72**	**11 986,97**	**36 248,75**

Etat de réalisation des opérations

Section DE FONCTIONNEMENT
RECETTES

22702 - EQUIPEMENTS TOURISTIQUES-CCLL Exercice 2022

N° articles puis totalisation au chapitre	Intitulé	Emissions 1	Annulations 2	Recettes nettes 3 = 1 - 2
7083	Locations diverses	14 485,06	3 000,00	11 485,06
7088	Autres produits d'activités annexes (cessions d'approvisionnements...)	7 628,00	7 165,00	463,00
SOUS-TOTAL CHAPITRE 70	**Ventes de produits fabriques prestations de services marchandises**	**22 113,06**	**10 165,00**	**11 948,06**
757	Redevances versées par les fermiers et concessionnaires	22 149,14		22 149,14
SOUS-TOTAL CHAPITRE 75	**Autres produits de gestion courante**	**22 149,14**		**22 149,14**
773	Mandats annulés (sur exercices antérieurs) ou atteints par la déchéance quadriennale	691,61		691,61
SOUS-TOTAL CHAPITRE 77	**Produits exceptionnels**	**691,61**		**691,61**
TOTAL	**RECETTES REELLES DE FONCTIONNEMENT**	**44 953,81**	**10 165,00**	**34 788,81**
	TOTAL GENERAL DES RECETTES DE FONCTIONNEMENT	**44 953,81**	**10 165,00**	**34 788,81**

BALANCE REGLEMENTAIRE DES COMPTES DU GRAND LIVRE

Arrêtée à la date du 31/12/2022

22702 - EQUIPEMENTS TOURISTIQUES-CCLL Exercice 2022

		Balance d'entrée		Opérations non-budgétaires		Opérations budgétaires		Totaux		Soldes	
Numéro de Compte	Libellé de compte	Débit	Crédit	Débit	Crédit	Débit	Crédit	Débit	Crédit	Débit	Crédit
1068	Autres réserves		1 625 779,01				33 080,17		1 658 859,18		1 658 859,18
106	**Sous Total compte 106**		**1 625 779,01**				**33 080,17**		**1 658 859,18**		**1 658 859,18**
10	**Sous Total compte 10**		**1 625 779,01**				**33 080,17**		**1 658 859,18**		**1 658 859,18**
110	Report à nouveau solde créditeur			33 080,17	33 080,17			33 080,17	33 080,17		0,00
119	Report à nouveau solde débiteur	21 752,01			21 752,01			21 752,01	21 752,01		0,00
11	**Sous Total compte 11**	**21 752,01**		**33 080,17**	**54 832,18**			**54 832,18**	**54 832,18**		**0,00**
12	Résultat exercice bénef ou perte		54 832,18	54 832,18				54 832,18	54 832,18		0,00
12	**Sous Total compte 12**		**54 832,18**	**54 832,18**				**54 832,18**	**54 832,18**		**0,00**
1311	Etat et EPN		1 070 783,12						1 070 783,12		1 070 783,12
1312	Région		369 824,00						369 824,00		369 824,00
1313	Dépt		1 439 651,68						1 439 651,68		1 439 651,68
1316	Autres EPL		985,00						985,00		985,00
1317	Budget communautaire fonds structurels		158 872,20						158 872,20		158 872,20

BALANCE REGLEMENTAIRE DES COMPTES DU GRAND LIVRE

Arrêtée à la date du 31/12/2022

22702 - EQUIPEMENTS TOURISTIQUES-CCLL Exercice 2022

		Balance d'entrée		Opérations non-budgétaires		Opérations budgétaires		Totaux		Soldes	
Numéro de Compte	Libellé de compte	Débit	Crédit	Débit	Crédit	Débit	Crédit	Débit	Crédit	Débit	Crédit
1318	Autres		28 681,00						28 681,00		28 681,00
131	**Sous Total compte 131**		**3 068 797,00**						**3 068 797,00**		**3 068 797,00**
13911	Subv équipt transf - Etat EPN	1,00						1,00		1,00	
13912	Subv équipt transf - Région	1,00						1,00		1,00	
13913	Subv équipt transf - Dépt	1,00						1,00		1,00	
13917	Subv équipt transf - BC et FS	1,00						1,00		1,00	
1391	**Sous Total compte 1391**	**4,00**						**4,00**		**4,00**	
139	**Sous Total compte 139**	**4,00**						**4,00**		**4,00**	
13	**Sous Total compte 13**	**4,00**	**3 068 797,00**					**4,00**	**3 068 797,00**		**3 068 793,00**
1641	Emprunts en euros		524 285,13			48 689,59		48 689,59	524 285,13		475 595,54
164	**Sous Total compte 164**		**524 285,13**			**48 689,59**		**48 689,59**	**524 285,13**		**475 595,54**
165	Dép et caution reçus		21 500,00						21 500,00		21 500,00
16884	Int sur empts étab crédit		5 733,97	5 733,97	5 134,20			5 733,97	10 868,17		5 134,20

BALANCE REGLEMENTAIRE DES COMPTES DU GRAND LIVRE

Arrêtée à la date du 31/12/2022

22702 - EQUIPEMENTS TOURISTIQUES-CCLL Exercice 2022

		Balance d'entrée		Opérations non-budgétaires		Opérations budgétaires		Totaux		Soldes	
Numéro de Compte	Libellé de compte	Débit	Crédit	Débit	Crédit	Débit	Crédit	Débit	Crédit	Débit	Crédit
1688	**Sous Total compte 1688**		**5 733,97**	**5 733,97**	**5 134,20**			**5 733,97**	**10 868,17**		**5 134,20**
168	**Sous Total compte 168**		**5 733,97**	**5 733,97**	**5 134,20**			**5 733,97**	**10 868,17**		**5 134,20**
16	**Sous Total compte 16**		**551 519,10**	**5 733,97**	**5 134,20**	**48 689,59**		**54 423,56**	**556 653,30**		**502 229,74**
181	Cpte liaison : affectation	80 957,72						80 957,72		80 957,72	
18	**Sous Total compte 18**	**80 957,72**						**80 957,72**		**80 957,72**	
	Total classe 1	**102 713,73**	**5 300 927,29**	**93 646,32**	**59 966,38**	**48 689,59**	**33 080,17**	**245 049,64**	**5 393 973,84**	**80 961,72**	**5 229 885,92**
2031	Frais d'études	203 348,23						203 348,23		203 348,23	
2033	Frais d'insertion	138,53						138,53		138,53	
203	**Sous Total compte 203**	**203 486,76**						**203 486,76**		**203 486,76**	
2051	Concessions et droits assimilés	28 896,00						28 896,00		28 896,00	
205	**Sous Total compte 205**	**28 896,00**						**28 896,00**		**28 896,00**	
20	**Sous Total compte 20**	**232 382,76**						**232 382,76**		**232 382,76**	
2128	Autres terrains	501 273,96						501 273,96		501 273,96	

BALANCE REGLEMENTAIRE DES COMPTES DU GRAND LIVRE

Arrêtée à la date du 31/12/2022

22702 - EQUIPEMENTS TOURISTIQUES-CCLL Exercice 2022

		Balance d'entrée		Opérations non-budgétaires		Opérations budgétaires		Totaux		Soldes	
Numéro de Compte	Libellé de compte	Débit	Crédit	Débit	Crédit	Débit	Crédit	Débit	Crédit	Débit	Crédit
212	**Sous Total compte 212**	**501 273,96**						**501 273,96**		**501 273,96**	
2131	Bâtiments	1 809 644,22						1 809 644,22		1 809 644,22	
2135	Instal gales agenct amégts const	59 352,09						59 352,09		59 352,09	
2138	Autres constructions	1 161 434,26						1 161 434,26		1 161 434,26	
213	**Sous Total compte 213**	**3 030 430,57**						**3 030 430,57**		**3 030 430,57**	
2145	Const sol autrui instal agenct amégat	717,60						717,60		717,60	
214	**Sous Total compte 214**	**717,60**						**717,60**		**717,60**	
2151	Instal complexes spécial	10 676,00						10 676,00		10 676,00	
2153	Instal à caractère spécif	1 844,71						1 844,71		1 844,71	
2155	Outillage industriel	2 628,53						2 628,53		2 628,53	
2157	Agenct amégat mat outil indust	1 250,10						1 250,10		1 250,10	
215	**Sous Total compte 215**	**16 399,34**						**16 399,34**		**16 399,34**	
21711	Terrains nus	12 670,94						12 670,94		12 670,94	

BALANCE REGLEMENTAIRE DES COMPTES DU GRAND LIVRE

Arrêtée à la date du 31/12/2022

22702 - EQUIPEMENTS TOURISTIQUES-CCLL Exercice 2022

		Balance d'entrée		Opérations non-budgétaires		Opérations budgétaires		Totaux		Soldes	
Numéro de Compte	Libellé de compte	Débit	Crédit	Débit	Crédit	Débit	Crédit	Débit	Crédit	Débit	Crédit
2171	**Sous Total compte 2171**	**12 670,94**						**12 670,94**		**12 670,94**	
21721	Terrains nus	3 972,00						3 972,00		3 972,00	
21728	Autres terrains	480 997,58						480 997,58		480 997,58	
2172	**Sous Total compte 2172**	**484 969,58**						**484 969,58**		**484 969,58**	
21731	Bâtiments	769 598,29						769 598,29		769 598,29	
21735	IGAAC constructions	39 504,20						39 504,20		39 504,20	
21738	Autres constructions	3 348,80						3 348,80		3 348,80	
2173	**Sous Total compte 2173**	**812 451,29**						**812 451,29**		**812 451,29**	
21745	Const sol autrui instal agenct amégat	5 867,12						5 867,12		5 867,12	
2174	**Sous Total compte 2174**	**5 867,12**						**5 867,12**		**5 867,12**	
21753	Instal à caractère spécif	4 346,92						4 346,92		4 346,92	
2175	**Sous Total compte 2175**	**4 346,92**						**4 346,92**		**4 346,92**	
21783	Mat bureau mat informatique	1 315,39						1 315,39		1 315,39	

BALANCE REGLEMENTAIRE DES COMPTES DU GRAND LIVRE

Arrêtée à la date du 31/12/2022

22702 - EQUIPEMENTS TOURISTIQUES-CCLL Exercice 2022

		Balance d'entrée		Opérations non-budgétaires		Opérations budgétaires		Totaux		Soldes	
Numéro de Compte	Libellé de compte	Débit	Crédit	Débit	Crédit	Débit	Crédit	Débit	Crédit	Débit	Crédit
21784	Mobilier	2 751,72						2 751,72		2 751,72	
21788	Autres	39 403,73						39 403,73		39 403,73	
2178	**Sous Total compte 2178**	**43 470,84**						**43 470,84**		**43 470,84**	
217	**Sous Total compte 217**	**1 363 776,69**						**1 363 776,69**		**1 363 776,69**	
2181	Instal gales agenct amngts divers	9 890,21						9 890,21		9 890,21	
2183	Mat bureau mat informatique	62 853,47						62 853,47		62 853,47	
2184	Mobilier	117 138,84						117 138,84		117 138,84	
2188	Autres	8 397,86						8 397,86		8 397,86	
218	**Sous Total compte 218**	**198 280,38**						**198 280,38**		**198 280,38**	
21	**Sous Total compte 21**	**5 110 878,54**						**5 110 878,54**		**5 110 878,54**	
2805	Concessions droits similaires brevets		1,00						1,00		1,00
280	**Sous Total compte 280**		**1,00**						**1,00**		**1,00**
28128	Autres terrains		1,00						1,00		1,00

BALANCE REGLEMENTAIRE DES COMPTES DU GRAND LIVRE

Arrêtée à la date du 31/12/2022

22702 - EQUIPEMENTS TOURISTIQUES-CCLL Exercice 2022

		Balance d'entrée		Opérations non-budgétaires		Opérations budgétaires		Totaux		Soldes	
Numéro de Compte	Libellé de compte	Débit	Crédit	Débit	Crédit	Débit	Crédit	Débit	Crédit	Débit	Crédit
2812	**Sous Total compte 2812**		**1,00**						**1,00**		**1,00**
28131	Bâtiments		1,00						1,00		1,00
28135	Amort instal gales agenct amégat constru		1,00						1,00		1,00
28138	Amort autres constructions		1,00						1,00		1,00
2813	**Sous Total compte 2813**		**3,00**						**3,00**		**3,00**
28145	Amort inst gen agct amgt construct		1,00						1,00		1,00
2814	**Sous Total compte 2814**		**1,00**						**1,00**		**1,00**
28151	Instal complexes spécial		1,00						1,00		1,00
28153	Instal à caractère spécif		1,00						1,00		1,00
28155	Outillage industriel		1,00						1,00		1,00
2815	**Sous Total compte 2815**		**3,00**						**3,00**		**3,00**
28172	Agenct amégat terr		2,00						2,00		2,00
28173	Constructions		3,00						3,00		3,00

BALANCE REGLEMENTAIRE DES COMPTES DU GRAND LIVRE

Arrêtée à la date du 31/12/2022

22702 - EQUIPEMENTS TOURISTIQUES-CCLL Exercice 2022

		Balance d'entrée		Opérations non-budgétaires		Opérations budgétaires		Totaux		Soldes	
Numéro de Compte	Libellé de compte	Débit	Crédit	Débit	Crédit	Débit	Crédit	Débit	Crédit	Débit	Crédit
28175	Instal mat outil techn		1 948,00						1 948,00		1 948,00
28178	Autres immobilisations corporelles		3 677,88				788,00		4 465,88		4 465,88
2817	**Sous Total compte 2817**		**5 630,88**				**788,00**		**6 418,88**		**6 418,88**
28181	Instal gales agenct amngts divers		1,00						1,00		1,00
28183	Mat bureau mat informatique		3 183,90				106,00		3 289,90		3 289,90
28184	Mobilier		75 491,55						75 491,55		75 491,55
28188	Amort autres		556,56						556,56		556,56
2818	**Sous Total compte 2818**		**79 233,01**				**106,00**		**79 339,01**		**79 339,01**
281	**Sous Total compte 281**		**84 871,89**				**894,00**		**85 765,89**		**85 765,89**
28	**Sous Total compte 28**		**84 872,89**				**894,00**		**85 766,89**		**85 766,89**
	Total classe 2	**5 343 261,30**	**84 872,89**				**894,00**	**5 343 261,30**	**85 766,89**	**5 343 261,30**	**85 766,89**
4011	Fournisseurs		231,41	7 425,45	7 468,26			7 425,45	7 699,67		274,22
401	**Sous Total compte 401**		**231,41**	**7 425,45**	**7 468,26**			**7 425,45**	**7 699,67**		**274,22**

BALANCE REGLEMENTAIRE DES COMPTES DU GRAND LIVRE

Arrêtée à la date du 31/12/2022

22702 - EQUIPEMENTS TOURISTIQUES-CCLL Exercice 2022

		Balance d'entrée		Opérations non-budgétaires		Opérations budgétaires		Totaux		Soldes	
Numéro de Compte	Libellé de compte	Débit	Crédit	Débit	Crédit	Débit	Crédit	Débit	Crédit	Débit	Crédit
408	Fournis factures non parvenues				286,99				286,99		286,99
40	**Sous Total compte 40**		**231,41**	**7 425,45**	**7 755,25**			**7 425,45**	**7 986,66**		**561,21**
411	Clients	31 052,92		40 357,46	45 704,88			71 410,38	45 704,88	25 705,50	
4161	Créances douteuses	42 326,09			322,00			42 326,09	322,00	42 004,09	
416	**Sous Total compte 416**	**42 326,09**			**322,00**			**42 326,09**	**322,00**	**42 004,09**	
418	Clients - produits non encore facturés	10 165,00			10 165,00			10 165,00	10 165,00		0,00
41	**Sous Total compte 41**	**83 544,01**		**40 357,46**	**56 191,88**			**123 901,47**	**56 191,88**	**67 709,59**	
4432	Opér particul avec Etat rec amiable	1,20						1,20		1,20	
4436	Opér particul Etat recettes contentieux	4,80			4,80			4,80	4,80		0,00
443	**Sous Total compte 443**	**6,00**			**4,80**			**6,00**	**4,80**	**1,20**	
44551	Etat - TVA à décaisser		3 310,00	3 310,00	6 466,00			3 310,00	9 776,00		6 466,00
4455	**Sous Total compte 4455**		**3 310,00**	**3 310,00**	**6 466,00**			**3 310,00**	**9 776,00**		**6 466,00**
44562	Etat - TVA déduct sur immobilisation	0,20			0,20			0,20	0,20		0,00

BALANCE REGLEMENTAIRE DES COMPTES DU GRAND LIVRE

Arrêtée à la date du 31/12/2022

22702 - EQUIPEMENTS TOURISTIQUES-CCLL Exercice 2022

		Balance d'entrée		Opérations non-budgétaires		Opérations budgétaires		Totaux		Soldes	
Numéro de Compte	Libellé de compte	Débit	Crédit	Débit	Crédit	Débit	Crédit	Débit	Crédit	Débit	Crédit
44566	TVA déduct sur autres biens et services	0,16		261,91	262,07			262,07	262,07		0,00
44567	Etat - crédit de TVA à reporter			137,00	137,00			137,00	137,00		0,00
4456	**Sous Total compte 4456**	**0,36**		**398,91**	**399,27**			**399,27**	**399,27**		**0,00**
44571	Etat - TVA collectée		0,56	6 727,41	6 726,85			6 727,41	6 727,41		0,00
4457	**Sous Total compte 4457**		**0,56**	**6 727,41**	**6 726,85**			**6 727,41**	**6 727,41**		**0,00**
445	**Sous Total compte 445**	**0,36**	**3 310,56**	**10 436,32**	**13 592,12**			**10 436,68**	**16 902,68**		**6 466,00**
447	Autres impôts taxes verSEMents assimilés			17 724,00	17 724,00			17 724,00	17 724,00		0,00
4486	Etat - autres charges à payer		6 253,00	6 253,00				6 253,00	6 253,00		0,00
448	**Sous Total compte 448**		**6 253,00**	**6 253,00**				**6 253,00**	**6 253,00**		**0,00**
44	**Sous Total compte 44**	**6,36**	**9 563,56**	**34 413,32**	**31 320,92**			**34 419,68**	**40 884,48**		**6 464,80**
45102	Cpte rattach avec à subdiv par budg ann		146 034,25	61 645,27	92 959,61			61 645,27	238 993,86		177 348,59
451	**Sous Total compte 451**		**146 034,25**	**61 645,27**	**92 959,61**			**61 645,27**	**238 993,86**		**177 348,59**
45	**Sous Total compte 45**		**146 034,25**	**61 645,27**	**92 959,61**			**61 645,27**	**238 993,86**		**177 348,59**

BALANCE REGLEMENTAIRE DES COMPTES DU GRAND LIVRE

Arrêtée à la date du 31/12/2022

22702 - EQUIPEMENTS TOURISTIQUES-CCLL Exercice 2022

		Balance d'entrée		Opérations non-budgétaires		Opérations budgétaires		Totaux		Soldes	
Numéro de Compte	Libellé de compte	Débit	Crédit	Débit	Crédit	Débit	Crédit	Débit	Crédit	Débit	Crédit
46711	Autres comptes créditeurs			488,00	488,00			488,00	488,00		0,00
4671	**Sous Total compte 4671**			**488,00**	**488,00**			**488,00**	**488,00**		**0,00**
46721	Débiteurs divers - amiable	103,00		11 323,20	11 323,20			11 426,20	11 323,20	103,00	
46726	Débiteurs divers - contentieux	12 000,00						12 000,00		12 000,00	
4672	**Sous Total compte 4672**	**12 103,00**		**11 323,20**	**11 323,20**			**23 426,20**	**11 323,20**	**12 103,00**	
467	**Sous Total compte 467**	**12 103,00**		**11 811,20**	**11 811,20**			**23 914,20**	**11 811,20**	**12 103,00**	
46	**Sous Total compte 46**	**12 103,00**		**11 811,20**	**11 811,20**			**23 914,20**	**11 811,20**	**12 103,00**	
4713	Recettes percues avant émission titres			15 177,92	15 177,92			15 177,92	15 177,92		0,00
4718	Autres recettes à régulariser				5 470,00				5 470,00		5 470,00
471	**Sous Total compte 471**			**15 177,92**	**20 647,92**			**15 177,92**	**20 647,92**		**5 470,00**
4721	Dép sans mandatement préalable			65 078,51	65 078,51			65 078,51	65 078,51		0,00
4728	DACR - autres dépenses à régul			122,27	122,27			122,27	122,27		0,00
472	**Sous Total compte 472**			**65 200,78**	**65 200,78**			**65 200,78**	**65 200,78**		**0,00**

BALANCE REGLEMENTAIRE DES COMPTES DU GRAND LIVRE

Arrêtée à la date du 31/12/2022

22702 - EQUIPEMENTS TOURISTIQUES-CCLL Exercice 2022

		Balance d'entrée		Opérations non-budgétaires		Opérations budgétaires		Totaux		Soldes	
Numéro de Compte	Libellé de compte	Débit	Crédit	Débit	Crédit	Débit	Crédit	Débit	Crédit	Débit	Crédit
4784	Arrondis sur déclaration de TVA			0,86				0,86		0,86	
478	**Sous Total compte 478**			**0,86**				**0,86**		**0,86**	
47	**Sous Total compte 47**			**80 379,56**	**85 848,70**			**80 379,56**	**85 848,70**		**5 469,14**
	Total classe 4	**95 653,37**	**155 829,22**	**236 032,26**	**285 887,56**			**331 685,63**	**441 716,78**	**79 814,65**	**189 845,80**
51172	Chèques impayés	1,00						1,00		1,00	
5117	**Sous Total compte 5117**	**1,00**						**1,00**		**1,00**	
511	**Sous Total compte 511**	**1,00**						**1,00**		**1,00**	
51	**Sous Total compte 51**	**1,00**						**1,00**		**1,00**	
580	Opérations d'ordre budgétaires			894,00	894,00			894,00	894,00		0,00
58	**Sous Total compte 58**			**894,00**	**894,00**			**894,00**	**894,00**		**0,00**
	Total classe 5	**1,00**		**894,00**	**894,00**			**895,00**	**894,00**	**1,00**	
6061	Fournitures non stockables (eau,énergie)					3 679,38		3 679,38		3 679,38	
6068	Autres matières et fournitures					332,00		332,00		332,00	

BALANCE REGLEMENTAIRE DES COMPTES DU GRAND LIVRE

Arrêtée à la date du 31/12/2022

22702 - EQUIPEMENTS TOURISTIQUES-CCLL Exercice 2022

		Balance d'entrée		Opérations non-budgétaires		Opérations budgétaires		Totaux		Soldes	
Numéro de Compte	Libellé de compte	Débit	Crédit	Débit	Crédit	Débit	Crédit	Débit	Crédit	Débit	Crédit
606	**Sous Total compte 606**					**4 011,38**		**4 011,38**		**4 011,38**	
60	**Sous Total compte 60**					**4 011,38**		**4 011,38**		**4 011,38**	
6137	Redev droits passage servitude diverses					4 000,00		4 000,00		4 000,00	
613	**Sous Total compte 613**					**4 000,00**		**4 000,00**		**4 000,00**	
6156	Maintenance					169,40		169,40		169,40	
615	**Sous Total compte 615**					**169,40**		**169,40**		**169,40**	
61	**Sous Total compte 61**					**4 169,40**		**4 169,40**		**4 169,40**	
6257	Réceptions					340,00		340,00		340,00	
625	**Sous Total compte 625**					**340,00**		**340,00**		**340,00**	
62	**Sous Total compte 62**					**340,00**		**340,00**		**340,00**	
63512	Taxes foncières					17 724,00	6 253,00	17 724,00	6 253,00	11 471,00	
6351	**Sous Total compte 6351**					**17 724,00**	**6 253,00**	**17 724,00**	**6 253,00**	**11 471,00**	
635	**Sous Total compte 635**					**17 724,00**	**6 253,00**	**17 724,00**	**6 253,00**	**11 471,00**	

BALANCE REGLEMENTAIRE DES COMPTES DU GRAND LIVRE

Arrêtée à la date du 31/12/2022

22702 - EQUIPEMENTS TOURISTIQUES-CCLL Exercice 2022

		Balance d'entrée		Opérations non-budgétaires		Opérations budgétaires		Totaux		Soldes	
Numéro de Compte	Libellé de compte	Débit	Crédit	Débit	Crédit	Débit	Crédit	Débit	Crédit	Débit	Crédit
63	**Sous Total compte 63**					**17 724,00**	**6 253,00**	**17 724,00**	**6 253,00**	**11 471,00**	
66111	Intérêts réglés à l'échéance					15 474,74		15 474,74		15 474,74	
66112	Intérêts - rattachement des icne					5 134,20	5 733,97	5 134,20	5 733,97		599,77
6611	**Sous Total compte 6611**					**20 608,94**	**5 733,97**	**20 608,94**	**5 733,97**	**14 874,97**	
661	**Sous Total compte 661**					**20 608,94**	**5 733,97**	**20 608,94**	**5 733,97**	**14 874,97**	
66	**Sous Total compte 66**					**20 608,94**	**5 733,97**	**20 608,94**	**5 733,97**	**14 874,97**	
673	Titres annulés exercices antérieurs					488,00		488,00		488,00	
67	**Sous Total compte 67**					**488,00**		**488,00**		**488,00**	
6811	DA - immob corpo et incorpo					894,00		894,00		894,00	
681	**Sous Total compte 681**					**894,00**		**894,00**		**894,00**	
68	**Sous Total compte 68**					**894,00**		**894,00**		**894,00**	
	Total classe 6					**48 235,72**	**11 986,97**	**48 235,72**	**11 986,97**	**36 848,52**	**599,77**
7083	Locations diverses					3 000,00	14 485,06	3 000,00	14 485,06		11 485,06

BALANCE REGLEMENTAIRE DES COMPTES DU GRAND LIVRE

Arrêtée à la date du 31/12/2022

22702 - EQUIPEMENTS TOURISTIQUES-CCLL Exercice 2022

		Balance d'entrée		Opérations non-budgétaires		Opérations budgétaires		Totaux		Soldes	
Numéro de Compte	Libellé de compte	Débit	Crédit	Débit	Crédit	Débit	Crédit	Débit	Crédit	Débit	Crédit
7088	Aut prod activ annex cessions approv					7 165,00	7 628,00	7 165,00	7 628,00		463,00
708	**Sous Total compte 708**					**10 165,00**	**22 113,06**	**10 165,00**	**22 113,06**		**11 948,06**
70	**Sous Total compte 70**					**10 165,00**	**22 113,06**	**10 165,00**	**22 113,06**		**11 948,06**
757	Redev versées fermiers concessionnair						22 149,14		22 149,14		22 149,14
75	**Sous Total compte 75**						**22 149,14**		**22 149,14**		**22 149,14**
773	Mandats annulés sur exercices antérieurs						691,61		691,61		691,61
77	**Sous Total compte 77**						**691,61**		**691,61**		**691,61**
	Total classe 7					**10 165,00**	**44 953,81**	**10 165,00**	**44 953,81**		**34 788,81**
	Total général	**5 541 629,40**	**5 541 629,40**	**330 572,58**	**346 747,94**	**107 090,31**	**90 914,95**	**5 979 292,29**	**5 979 292,29**	**5 540 887,19**	**5 540 887,19**

Balance des valeurs inactives

Arrêtée à la date du 31/12/2022

22702 - EQUIPEMENTS TOURISTIQUES-CCLL Exercice 2022

DESIGNATION DES COMPTES	DEBIT			CREDIT			SOLDES	
N° Intitulé Nature des valeurs inactives	Balance d'entrée	Année en cours	TOTAL	Balance d'entrée	Année en cours	TOTAL	Débiteurs	Créditeurs
861								
Portefeuille								
NEANT								
Sous Total compte 861								
862								
Correspondant								
NEANT								
Sous Total compte 862								
863								
Prise en charge titre et valeur								
NEANT								
Sous Total compte 863								
TOTAUX	0,00	0,00	0,00	0,00	0,00	0,00	0,00	0,00

Page des signatures

22702 - EQUIPEMENTS TOURISTIQUES-CCLL Exercice 2022

Vu et certifié par le comptable supérieur ou son délégué qui déclare que le présent compte est exact en ses résultats.
Observations : Les immobilisations amortissables doivent être amorties et les subventions transférables doivent être reprises. Lors de la présence de créances douteuses, une provision doit être constituée conformément au principe de prudence. Le compte 203 présente de nombreuses fiches non mouvementées depuis plus de 3 ans.
VERON Virginie (1018262943-0), Inspecteur des Finances Publiques A **DDFiP DE LANGUEDOC-ROUSSILLO...**, le **05/04/2023**
Le comptable soussigné affirme véritable, sous les peines de droit, le présent compte.
Le comptable affirme, en outre et sous les mêmes peines, que les recettes et dépenses portées dans ce compte sont, sans exception, toutes celles qui ont été faites pour le service de **EQUIPEMENTS TOURISTIQUES-CCLL** pendant l'année **2022** et qu'il n'en existe aucune autre à sa connaissance.
HOUVENAGHEL Pierre (1002952185-0), Inspecteur divisionnaire FiP hors classe A **COEUR D'HERAULT**, le **06/04/2023**
Vu par l'ordonnateur ou son délégué qui certifie que le présent compte dont le montant des titres à recouvrer et des mandats émis est conforme aux écritures de sa comptabilité administrative, a été voté le ... par l'organe délibérant.

A , le

DIRECTION GÉNÉRALE DES FINANCES PUBLIQUES
SGC COEUR D'HERAULT
N° CODIQUE 034007
Date Edition : 31/03/2023

IDENTIFIANT BUDGET 22710
N° de SIRET 20001734100112

OFFICE CIAA-CC LODEV ET LARZAC
BUDGET ANNEXE

COMPTE DE GESTION
EXERCICE 2022

PRÉSENTÉ À
La Chambre régionale des comptes

PAR LE(S) COMPTABLE(S)
M Pierre HOUVENAGHEL

034007 SGC COEUR D'HERAULT

AYANT EXERCÉ AU COURS DE LA GESTION
DU 01/01/2022 AU 31/03/2023

Population 15169
Nomenclature M14 sup égal 3500h et inf 10000h
Voté par Nature avec ref. fonct.

SOMMAIRE

Le Compte de Gestion sur Chiffres

1ERE PARTIE : Situation patrimoniale 3
1 Bilan synthétique ..... Etat I-1 4
2 Bilan ..... Etat I-2 5
2.1 Bilan Actif
2.2 Bilan Passif
3 Compte de résultat synthétique ..... Etat I-3 13
4 Compte de résultat ..... Etat I-4 14
5 Annexe 18
Etats des opérations pour compte de tiers ..... Etat I-5 19
2EME PARTIE : Exécution budgétaire 21
1 Résultats budgétaires de l'exercice ..... Etat II-1 22
2 Résultats d'exécution ..... Etat II-2 23
3 Etat de consommation des crédits ..... Etat II-3 26
4 Etat de réalisation des opérations ..... Etat II-4 30
3EME PARTIE : Comptabilité des deniers et valeurs 35
1 Balance des comptes ..... Etat III-1 36
2 Situation des valeurs inactives ..... Etat III-2 46
4EME PARTIE : Page des signatures 47

Situation Patrimoniale - Bilan Synthétique

22710 - OFFICE CIAA-CC LODEV ET LARZAC Exercice 2022

ACTIF NET[1]	Total(En Milliers d'Euros)	PASSIF	Total(En Milliers d'Euros)
Immobilisations incorporelles (nettes)	**11,40**	Dotations	
Terrains		Fonds Globalisés	
Constructions		Réserves	18,00
Réseaux et installations de voirie et réseaux divers		Différences sur réalisations d'immobilisations	
Immobilisations corporelles en cours		Report à nouveau	16,94
Immobilisations mises en concession, affermage ou à disposition et immobilisations affectées		Résultat de l'exercice	5,48
Autres immobilisations corporelles	4,88	Subventions transférables	
Total immobilisations corporelles (nettes)	**4,88**	Subventions non transférables	
Immobilisations financières		Droits de l'affectant, du concédant, de l'afferment et du remettant	
TOTAL ACTIF IMMOBILISE	**16,28**	Autres fonds propres	
Stocks		**TOTAL FONDS PROPRES**	**40,42**
Créances	57,84	**PROVISIONS POUR RISQUES ET CHARGES**	
Valeurs mobilières de placement		**Dettes financières à long terme**	
Disponibilités	2,16	Fournisseurs[2]	12,98
Autres actifs circulant		Autres dettes à court terme	22,88
TOTAL ACTIF CIRCULANT	**60,00**	**Total dettes à court terme**	**35,87**
Comptes de régularisations		**TOTAL DETTES**	**35,87**
		Comptes de régularisations	
TOTAL ACTIF	**76,29**	**TOTAL PASSIF**	**76,29**

(1) Déduction faite des amortissements et provisions

(2) Y compris mandats émis pendant la journée complémentaire et réglés sur l'exercice 2023

BILAN (en Euros)

22710 - OFFICE CIAA-CC LODEV ET LARZAC Exercice 2022

ACTIF		Exercice 2022			Exercice 2021
		BRUT	AMORTISSEMENTS ET PROVISIONS	NET	NET
ACTIF IMMOBILISE	Subventions d'équipement versées				
	Autres immobilisations incorporelles	11 400,00		11 400,00	11 400,00
	Immobilisations incorporelles en cours				
	Terrains en toute propriété				
	Constructions en toute propriété				
	Construction sur sol autrui en tte prop				
	Réseaux installations voirie rés divers				
	Collections et oeuvres d'art				
	Autres immobilisations corporelles	4 881,09		4 881,09	4 881,09
	Immobilisations corporelles en cours				
	Immo affect à service non personnalisé				
	Immo en concess afferm à dispo immo aff				
	Terrains reçus au titre de mise à dispo				
	Construc reçues au titre mise à dispo				
	Construction sur sol autrui mise à dispo				
	Réseaux installations voirie rés divers				
	Collections et oeuvres d'art				
	Autres immobilisations corporelles				
	MONTANT A REPORTER	16 281,09		16 281,09	16 281,09

BILAN (en Euros)

22710 - OFFICE CIAA-CC LODEV ET LARZAC Exercice 2022

ACTIF		Exercice 2022			Exercice 2021
		BRUT	AMORTISSEMENTS ET PROVISIONS	NET	NET
ACTIF IMMOBILISE SUITE	REPORT	16 281,09		16 281,09	16 281,09
	Terrains recus au titre d'affectation				
	Construct reçues au titre d'affectation				
	Construc sol d'autrui au titre affectat				
	Réseaux installations voirie rés divers				
	Collections et oeuvres d'art				
	Autres immobilisations corporelles				
	Participations et créances rattachées				
	Autres titres immobilisés				
	Prêts				
	Avances en garanties d'emprunt				
	Autres créances				
	ACTIF IMMOBILISE TOTAL I	**16 281,09**		**16 281,09**	**16 281,09**

BILAN (en Euros)

22710 - OFFICE CIAA-CC LODEV ET LARZAC Exercice 2022

ACTIF		Exercice 2022			Exercice 2021
		BRUT	AMORTISSEMENTS ET PROVISIONS	NET	NET
ACTIF CIRCULANT	Terrains				
	Production autre que terrains				
	Autres stocks				
	Redevables et comptes rattachés	2 840,00		2 840,00	12 810,00
	Créanc irrécouv adm par juge des cptes				
	Créances sur l'Etat et collec publiques	55 000,00		55 000,00	
	Créances sur BA CCAS et CDE rattachées				
	Opérations pour le compte de tiers				
	Autres créances				
	Valeurs mobilières de placement				
	Disponibilités	2 164,94		2 164,94	20 578,69
	Avances de trésorerie				
	Charges constatées d'avance				
	ACTIF CIRCULANT TOTAL II	**60 004,94**		**60 004,94**	**33 388,69**

BILAN (en Euros)

22710 - OFFICE CIAA-CC LODEV ET LARZAC Exercice 2022

	ACTIF	Exercice 2022			Exercice 2021
		BRUT	AMORTISSEMENTS ET PROVISIONS	NET	NET
COMPTES DE REGULARISATION	Charges à répartir sur plusieurs exer				
	Primes de remboursement des obligations				
	Dépenses à classer ou à régulariser				
	Ecarts de conversion - Actif				
	COMPTES DE REGULARISATION TOTAL III				
	TOTAL GENERAL (I + II + III)	**76 286,03**		**76 286,03**	**49 669,78**

BILAN (en Euros)

22710 - OFFICE CIAA-CC LODEV ET LARZAC Exercice 2022

	PASSIF	Exercice 2022	Exercice 2021
FONDS PROPRES	Dotations		
	Mise à disposition chez le bénéficiaire		
	Affectation par collec de rattachement		
	Réserves	18 000,00	18 000,00
	Neutra amort subv equip vers		
	Report à nouveau	16 941,30	-6 038,79
	Résultat de l'exercice	5 478,71	22 980,09
	Subventions transférables		
	Différences sur réalisations d'immob		
	Fonds globalisés		
	Subventions non transférables		
	Droits de l'affectant		
	FONDS PROPRES TOTAL I	**40 420,01**	**34 941,30**

BILAN (en Euros)

22710 - OFFICE CIAA-CC LODEV ET LARZAC Exercice 2022

	PASSIF	Exercice 2022	Exercice 2021
PROVISIONS POUR RISQUES ET CHARGES	Provisions pour risques		
	Provisions pour charges		
	PROVISIONS POUR RISQUE ET CHARGES TOTAL II		

BILAN (en Euros)

22710 - OFFICE CIAA-CC LODEV ET LARZAC Exercice 2022

	PASSIF	Exercice 2022	Exercice 2021
DETTES	Emprunts obligataires		
	Emprunts auprès des étab de crédits		
	Emprunts et dettes financières divers		
	Crédits et lignes de trésorerie	2 000,00	2 000,00
	Fournisseurs et comptes rattachés	12 982,60	11 646,92
	Dettes fiscales et sociales	883,42	30,80
	Dettes envers l'Etat et les collec publ		1 050,76
	Dettes envers BA CCAS et CDE rattachées		
	Opérations pour le compte de tiers		
	Autres dettes		
	Fournisseurs d'immobilisations		
	Produits constatés d'avance	20 000,00	
	DETTES TOTAL III	**35 866,02**	**14 728,48**

BILAN (en Euros)

22710 - OFFICE CIAA-CC LODEV ET LARZAC Exercice 2022

	PASSIF	Exercice 2022	Exercice 2021
COMPTES DE REGULARISATION	Recettes à classer ou à régulariser		
	Ecarts de conversion - Passif		
	COMPTES DE REGULARISATION TOTAL IV		
	TOTAL GENERAL (I + II + III + IV)	**76 286,03**	**49 669,78**

Compte de Résultat Synthétique

En Milliers d'Euros

22710 - OFFICE CIAA-CC LODEV ET LARZAC Exercice 2022

POSTES	Exercice 2022	Exercice 2021
Impôts et taxes perçus		
Dotations et subventions reçues	35,00	18,00
Produits des services	17,54	14,14
Autres produits	43,00	69,05
Transfert de charges		
Produits courants non financiers	95,54	101,19
Traitements, salaires, charges sociales	47,98	46,63
Achats et charges externes	41,96	30,56
Participations et interventions	4,20	
Dotations aux amortissements et provisions		
Autres charges	0,92	1,03
Charges courantes non financières	95,06	78,21
RESULTAT COURANT NON FINANCIER	**0,48**	**22,98**
Produits courants financiers		
Charges courantes financières		
RESULTAT COURANT FINANCIER		
RESULTAT COURANT	**0,48**	**22,98**
Produits exceptionnels	5,00	
Charges exceptionnelles		
RESULTAT EXCEPTIONNEL	**5,00**	
IMPOTS SUR LES BENEFICES		
RESULTAT DE L'EXERCICE	**5,48**	**22,98**

COMPTE DE RESULTAT 2022

22710 - OFFICE CIAA-CC LODEV ET LARZAC Exercice 2022

POSTES	Exercice 2022	Exercice 2021
PRODUITS COURANTS NON FINANCIERS		
Impôts locaux		
Autres impôts et taxes		
Produits services, domaine et ventes div	17 538,00	14 143,00
Production stockée		
Production immobilisée		
Reprise sur amortissements et provisions		
Transferts de charges		
Autres produits	43 001,41	69 048,79
Dotations de l'Etat		
Subventions et participations	35 000,00	18 000,00
Autres attributions (péréquat, compensa)		
TOTAL I	**95 539,41**	**101 191,79**
CHARGES COURANTES NON FINANCIERES		
Traitements et salaires	34 566,20	33 248,16
Charges sociales	13 413,64	13 376,94
Achats et charges externes	41 958,74	30 561,55
Impôts et taxes	919,28	1 024,03
Dotations amortissements des immob		
Dot amort sur charges à répartir		

COMPTE DE RESULTAT 2022

22710 - OFFICE CIAA-CC LODEV ET LARZAC Exercice 2022

POSTES	Exercice 2022	Exercice 2021
Dotations aux provisions		
Autres charges	2,84	1,02
Contingents et participations	4 200,00	
Subventions		
TOTAL II	**95 060,70**	**78 211,70**
A - RESULTAT COURANT NON FINANCIER (I-II)	**478,71**	**22 980,09**
PRODUITS COURANTS FINANCIERS		
Valeurs mob et créances de l'actif immo		
Autres intérêts et produits assimilés		
Gains de change		
Produit net sur cessions de VMP		
Reprises sur provisions		
Transferts de charges		
TOTAL III		
CHARGES COURANTES FINANCIERES		
Intérêts et charges assimilées		
Pertes de change		
Charges nettes sur cessions de VMP		
Dotations aux amort et aux provisions		
TOTAL IV		

COMPTE DE RESULTAT 2022

22710 - OFFICE CIAA-CC LODEV ET LARZAC Exercice 2022

POSTES	Exercice 2022	Exercice 2021
B - RESULTAT COURANT FINANCIER (III-IV)		
A + B - RESULTAT COURANT	**478,71**	**22 980,09**
PRODUITS EXCEPTIONNELS		
Produits except op gestion : Subventions		
Prod exception gestion : Autres opér	5 000,00	
Produits des cessions d'immobilisations		
Diff réalis(négatives)repr cpte résultat		
Neutralisation des amortissements		
Prod exception capital : Autres opér		
Reprises sur provisions		
Transferts de charges		
TOTAL V	**5 000,00**	
CHARGES EXCEPTIONNELLES		
Charg except op gestion : subventions		
Charg excep op gestion-Autres opérations		
Valeur comptable des immo cédées		
Diff réalis(positives)transf à investist		
Charg excep op capital-Autres opérations		
Dotations aux amort et aux provisions		
TOTAL VI		

COMPTE DE RESULTAT 2022

22710 - OFFICE CIAA-CC LODEV ET LARZAC Exercice 2022

POSTES	Exercice 2022	Exercice 2021
C - RESULTAT EXCEPTIONNEL (V-VI)	5 000,00	
TOTAL DES PRODUITS (I+III+V)	100 539,41	101 191,79
TOTAL DES CHARGES (II+IV+VI)	95 060,70	78 211,70
RESULTAT DE L'EXERCICE	5 478,71	22 980,09

Opérations Compte de Tiers

22710 - OFFICE CIAA-CC LODEV ET LARZAC Exercice 2022

Situation des opérations pour le compte de tiers soldées au 31/12/2022

Opérations pour le compte de tiers	Balance d'entrée		Dépenses de l'année	Recettes de l'année	Balance de sortie	
	Solde débiteur	Solde créditeur			Solde débiteur	Solde créditeur

Opérations Compte de Tiers

22710 - OFFICE CIAA-CC LODEV ET LARZAC Exercice 2022

Situation des opérations pour le compte de tiers non soldées au 31/12/2022

Opérations pour le compte de tiers	Balance d'entrée		Dépenses de l'année	Recettes de l'année	Balance de sortie	
	Solde débiteur	Solde créditeur			Solde débiteur	Solde créditeur

Résultats budgétaires de l'exercice

22710 - OFFICE CIAA-CC LODEV ET LARZAC Exercice 2022

	SECTION D'INVESTISSEMENT	SECTION DE FONCTIONNEMENT	TOTAL DES SECTIONS
RECETTES			
Prévisions budgétaires totales (a)	1 718,91	106 400,00	108 118,91
Titres de recette émis (b)		130 509,41	130 509,41
Réductions de titres (c)		29 970,00	29 970,00
Recettes nettes (d = b - c)		100 539,41	100 539,41
DEPENSES			
Autorisations budgétaires totales (e)	1 718,91	106 400,00	108 118,91
Mandats émis (f)		105 411,62	105 411,62
Annulations de mandats (g)		10 350,92	10 350,92
Depenses nettes (h = f - g)		95 060,70	95 060,70
RESULTAT DE L'EXERCICE			
(d - h) Excédent		5 478,71	5 478,71
(h - d) Déficit			

Résultats d'exécution du budget principal et des budgets des services non personnalisés

22710 - OFFICE CIAA-CC LODEV ET LARZAC Exercice 2022

	RESULTAT A LA CLOTURE DE L'EXERCICE PRECEDENT : 2021	PART AFFECTEE A L'INVESTISSEMENT : EXERCICE 2022	RESULTAT DE L'EXERCICE 2022	TRANSFERT OU INTEGRATION DE RESULTATS PAR OPERATION D'ORDRE NON BUDGETAIRE	RESULTAT DE CLOTURE DE L'EXERCICE 2022
I - Budget principal					
Investissement					
Fonctionnement					
TOTAL I					
II - Budgets des services à caractère administratif					
OFFICE CIAA-CC LODEV ET LARZAC					
Investissement	1 718,91				1 718,91
Fonctionnement	16 941,30		5 478,71		22 420,01
Sous-Total	**18 660,21**		**5 478,71**		**24 138,92**
TOTAL II	**18 660,21**		**5 478,71**		**24 138,92**
III - Budgets des services à caractère industriel et commercial					
TOTAL III					
TOTAL I + II + III	**18 660,21**		**5 478,71**		**24 138,92**

Etat Consommation des Crédits

Section D'INVESTISSEMENT
DEPENSES

22710 - OFFICE CIAA-CC LODEV ET LARZAC Exercice 2022

N° chapitre ou article (selon le niveau de vote)	Intitulé	Budget Primitif 1	Décision Modificative 2	Total prévisions 3 = 1 + 2	Emissions 4	Annulations 5	Dépenses nettes 6 = 4 - 5	Solde prévisions/ réalisations 7 = 3 - 6
21	Immobilisations corporelles		1 718,91	1 718,91				1 718,91
SOUS-TOTAL	CHAPITRES REELS VOTES SANS OPERATIONS		1 718,91	1 718,91				1 718,91
TOTAL	DEPENSES REELLES D'INVESTISSEMENT		1 718,91	1 718,91				1 718,91
TOTAL GENERAL			1 718,91	1 718,91				1 718,91

Etat Consommation des Crédits

Section D'INVESTISSEMENT
RECETTES

22710 - OFFICE CIAA-CC LODEV ET LARZAC Exercice 2022

N° chapitre ou article (selon le niveau de vote)	Intitulé	Budget Primitif 1	Décision Modificative 2	Total prévisions 3 = 1 + 2	Emissions 4	Annulations 5	Recettes nettes 6 = 4 - 5	Solde prévisions/ réalisations 7 = 3 - 6
001	Solde d'exécution de la section d'investissement reporté		1 718,91	1 718,91				1 718,91
TOTAL GENERAL			**1 718,91**	**1 718,91**				**1 718,91**

Etat Consommation des Crédits

Section DE FONCTIONNEMENT
DEPENSES

22710 - OFFICE CIAA-CC LODEV ET LARZAC Exercice 2022

N° chapitre ou article (selon le niveau de vote)	Intitulé	Budget Primitif 1	Décision Modificative 2	Total prévisions 3 = 1 + 2	Emissions 4	Annulations 5	Dépenses nettes 6 = 4 - 5	Solde prévisions/ réalisations 7 = 3 - 6
011	Charges à caractère général	49 400,00		49 400,00	52 468,21	10 350,92	42 117,29	7 282,71
012	Charges de personnel et frais assimilés	52 000,00		52 000,00	48 740,57		48 740,57	3 259,43
65	Autres charges de gestion courante	5 000,00		5 000,00	4 202,84		4 202,84	797,16
TOTAL	**DEPENSES REELLES DE FONCTIONNEMENT**	**106 400,00**		**106 400,00**	**105 411,62**	**10 350,92**	**95 060,70**	**11 339,30**
TOTAL GENERAL		**106 400,00**		**106 400,00**	**105 411,62**	**10 350,92**	**95 060,70**	**11 339,30**

Etat Consommation des Crédits

Section DE FONCTIONNEMENT
RECETTES

22710 - OFFICE CIAA-CC LODEV ET LARZAC Exercice 2022

N° chapitre ou article (selon le niveau de vote)	Intitulé	Budget Primitif 1	Décision Modificative 2	Total prévisions 3 = 1 + 2	Emissions 4	Annulations 5	Recettes nettes 6 = 4 - 5	Solde prévisions/ réalisations 7 = 3 - 6
70	Produits des services, du domaine et ventes diverses	18 000,00		18 000,00	27 508,00	9 970,00	17 538,00	462,00
74	Dotations et participations	15 000,00		15 000,00	55 000,00	20 000,00	35 000,00	-20 000,00
75	Autres produits de gestion courante	68 400,00	-16 941,30	51 458,70	43 001,41		43 001,41	8 457,29
77	Produits exceptionnels	5 000,00		5 000,00	5 000,00		5 000,00	
TOTAL	**RECETTES REELLES DE FONCTIONNEMENT**	**106 400,00**	**-16 941,30**	**89 458,70**	**130 509,41**	**29 970,00**	**100 539,41**	**-11 080,71**
002	Résultat de fonctionnement reporté		16 941,30	16 941,30				16 941,30
TOTAL GENERAL		**106 400,00**		**106 400,00**	**130 509,41**	**29 970,00**	**100 539,41**	**5 860,59**

Etat de réalisation des opérations

Section D'INVESTISSEMENT
DEPENSES

22710 - OFFICE CIAA-CC LODEV ET LARZAC Exercice 2022

N° articles puis totalisation au chapitre	Intitulé	Emissions 1	Annulations 2	Dépenses nettes 3 = 1 - 2

Etat de réalisation des opérations

Section D'INVESTISSEMENT
RECETTES

22710 - OFFICE CIAA-CC LODEV ET LARZAC Exercice 2022

N° articles puis totalisation au chapitre	Intitulé	Emissions 1	Annulations 2	Recettes nettes 3 = 1 - 2

Etat de réalisation des opérations

Section DE FONCTIONNEMENT
DEPENSES

22710 - OFFICE CIAA-CC LODEV ET LARZAC Exercice 2022

N° articles puis totalisation au chapitre	Intitulé	Emissions 1	Annulations 2	Dépenses nettes 3 = 1 - 2
6068	Achats non stockés d'autres matières et fournitures	55,31		55,31
617	Services extérieurs - études et recherches	9 360,00		9 360,00
6226	Rémunération d'intermédiaires et honoraires - honoraires	9 663,92	4 895,92	4 768,00
6228	Rémunération d'intermédiaires et honoraires - divers	3 310,00		3 310,00
6231	Publicité publications relations publiques - annonces et insertions	3 521,11		3 521,11
6236	Publicité publications relations publiques - catalogues et imprimés	4 716,00	2 652,00	2 064,00
6256	Déplacements missions et réceptions - missions	536,48		536,48
6257	Déplacements missions et réceptions - réceptions	5 290,50	1 637,00	3 653,50
6281	Autres services extérieurs - concours divers (cotisations ...)	1 600,00		1 600,00
6288	Autres services extérieurs	14 256,34	1 166,00	13 090,34
637	Autres impôts taxes et versements assimilés sur rémunération autres organismes	158,55		158,55
SOUS-TOTAL CHAPITRE 011	**Charges à caractère général**	**52 468,21**	**10 350,92**	**42 117,29**
6332	Cotisations versées au FNAL	169,05		169,05
6336	Cotisation au centre national et au centres de gestion fonction publique territoriale	591,68		591,68
64131	Personnel non titulaire - rémunération	34 566,20		34 566,20
6451	Charges sécurite sociale et prévoyance cotisations à l'URSSAF	10 528,37		10 528,37
6453	Cotisations aux caisses de retraites	1 420,02		1 420,02
6454	Charges sécurite sociale et prévoyance cotisations aux ASSEDIC	1 369,25		1 369,25
6455	Charges securite sociale prevoyance-Cotis. p assurance du personnel	96,00		96,00
SOUS-TOTAL CHAPITRE 012	**Charges de personnel et frais assimilés**	**48 740,57**		**48 740,57**
65548	Autres contributions	4 200,00		4 200,00
65888	Autres	2,84		2,84
SOUS-TOTAL CHAPITRE 65	**Autres charges de gestion courante**	**4 202,84**		**4 202,84**

N° articles puis totalisation au chapitre	Intitulé	Emissions 1	Annulations 2	Dépenses nettes 3 = 1 - 2
TOTAL	DEPENSES REELLES DE FONCTIONNEMENT	105 411,62	10 350,92	95 060,70

Etat de réalisation des opérations

Section DE FONCTIONNEMENT
DEPENSES

22710 - OFFICE CIAA-CC LODEV ET LARZAC Exercice 2022

N° articles puis totalisation au chapitre	Intitulé	Emissions 1	Annulations 2	Dépenses nettes 3 = 1 - 2
	TOTAL GENERAL DES DEPENSES DE FONCTIONNEMENT	105 411,62	10 350,92	95 060,70

Etat de réalisation des opérations

Section DE FONCTIONNEMENT
RECETTES

22710 - OFFICE CIAA-CC LODEV ET LARZAC Exercice 2022

N° articles puis totalisation au chapitre	Intitulé	Emissions 1	Annulations 2	Recettes nettes 3 = 1 - 2
7083	Autres produits-locations diverses (autres qu'immeubles)	23 470,00	9 950,00	13 520,00
7088	Autres produits d'activités annexes (abonnements et vente d'ouvrages..)	4 038,00	20,00	4 018,00
SOUS-TOTAL CHAPITRE 70	**Produits des services, du domaine et ventes diverses**	**27 508,00**	**9 970,00**	**17 538,00**
74718	Autres participations de l'Etat	40 000,00	20 000,00	20 000,00
7473	Participations - Départements	15 000,00		15 000,00
SOUS-TOTAL CHAPITRE 74	**Dotations et participations**	**55 000,00**	**20 000,00**	**35 000,00**
7552	Prise en charge déficit budget annexe à caractère administratif par budget principal	43 000,00		43 000,00
7588	Autres produits divers de gestion courante	1,41		1,41
SOUS-TOTAL CHAPITRE 75	**Autres produits de gestion courante**	**43 001,41**		**43 001,41**
7713	Produits exceptionnels sur opérations gestion - libéralités reçues	5 000,00		5 000,00
SOUS-TOTAL CHAPITRE 77	**Produits exceptionnels**	**5 000,00**		**5 000,00**
TOTAL	**RECETTES REELLES DE FONCTIONNEMENT**	**130 509,41**	**29 970,00**	**100 539,41**
	TOTAL GENERAL DES RECETTES DE FONCTIONNEMENT	**130 509,41**	**29 970,00**	**100 539,41**

BALANCE REGLEMENTAIRE DES COMPTES DU GRAND LIVRE

Arrêtée à la date du 31/12/2022

22710 - OFFICE CIAA-CC LODEV ET LARZAC Exercice 2022

		Balance d'entrée		Opérations non-budgétaires		Opérations budgétaires		Totaux		Soldes	
Numéro de Compte	Libellé de compte	Débit	Crédit	Débit	Crédit	Débit	Crédit	Débit	Crédit	Débit	Crédit
1068	Excédt de fonctionnement capitalisé		18 000,00						18 000,00		18 000,00
106	**Sous Total compte 106**		**18 000,00**						**18 000,00**		**18 000,00**
10	**Sous Total compte 10**		**18 000,00**						**18 000,00**		**18 000,00**
110	Report à nouveau solde créditeur				16 941,30				16 941,30		16 941,30
119	Report à nouveau solde débiteur	6 038,79			6 038,79			6 038,79	6 038,79		0,00
11	**Sous Total compte 11**	**6 038,79**			**22 980,09**			**6 038,79**	**22 980,09**		**16 941,30**
12	Résultat exercice excéd déficit		22 980,09	22 980,09				22 980,09	22 980,09		0,00
12	**Sous Total compte 12**		**22 980,09**	**22 980,09**				**22 980,09**	**22 980,09**		**0,00**
	Total classe 1	**6 038,79**	**40 980,09**	**22 980,09**	**22 980,09**			**29 018,88**	**63 960,18**		**34 941,30**
2051	Concessions et droits similaires	11 400,00						11 400,00		11 400,00	
205	**Sous Total compte 205**	**11 400,00**						**11 400,00**		**11 400,00**	
20	**Sous Total compte 20**	**11 400,00**						**11 400,00**		**11 400,00**	
2188	Autres immobilisations corporelles	4 881,09						4 881,09		4 881,09	

BALANCE REGLEMENTAIRE DES COMPTES DU GRAND LIVRE

Arrêtée à la date du 31/12/2022

22710 - OFFICE CIAA-CC LODEV ET LARZAC Exercice 2022

		Balance d'entrée		Opérations non-budgétaires		Opérations budgétaires		Totaux		Soldes	
Numéro de Compte	Libellé de compte	Débit	Crédit	Débit	Crédit	Débit	Crédit	Débit	Crédit	Débit	Crédit
218	**Sous Total compte 218**	**4 881,09**						**4 881,09**		**4 881,09**	
21	**Sous Total compte 21**	**4 881,09**						**4 881,09**		**4 881,09**	
	Total classe 2	**16 281,09**						**16 281,09**		**16 281,09**	
4011	Fournisseurs		1 296,00	40 086,58	38 790,58			40 086,58	40 086,58		0,00
401	**Sous Total compte 401**		**1 296,00**	**40 086,58**	**38 790,58**			**40 086,58**	**40 086,58**		**0,00**
408	Fournis factures non parvenues		10 350,92	10 350,92	12 982,60			10 350,92	23 333,52		12 982,60
40	**Sous Total compte 40**		**11 646,92**	**50 437,50**	**51 773,18**			**50 437,50**	**63 420,10**		**12 982,60**
4111	Redevables - amiable	2 840,00						2 840,00		2 840,00	
411	**Sous Total compte 411**	**2 840,00**						**2 840,00**		**2 840,00**	
4181	Redevables produits non encore facturés	9 970,00			9 970,00			9 970,00	9 970,00		0,00
418	**Sous Total compte 418**	**9 970,00**			**9 970,00**			**9 970,00**	**9 970,00**		**0,00**
41	**Sous Total compte 41**	**12 810,00**			**9 970,00**			**12 810,00**	**9 970,00**	**2 840,00**	
421	Personnel - rémunérations dues			25 951,63	25 951,63			25 951,63	25 951,63		0,00

BALANCE REGLEMENTAIRE DES COMPTES DU GRAND LIVRE

Arrêtée à la date du 31/12/2022

22710 - OFFICE CIAA-CC LODEV ET LARZAC Exercice 2022

		Balance d'entrée		Opérations non-budgétaires		Opérations budgétaires		Totaux		Soldes	
Numéro de Compte	Libellé de compte	Débit	Crédit	Débit	Crédit	Débit	Crédit	Débit	Crédit	Débit	Crédit
4286	Personnel - autres charges à payer				852,62				852,62		852,62
428	**Sous Total compte 428**				**852,62**				**852,62**		**852,62**
42	**Sous Total compte 42**			**25 951,63**	**26 804,25**			**25 951,63**	**26 804,25**		**852,62**
431	Sécurite sociale			18 892,11	18 892,11			18 892,11	18 892,11		0,00
437	Autres organismes sociaux		30,80	2 604,87	2 604,87			2 604,87	2 635,67		30,80
43	**Sous Total compte 43**		**30,80**	**21 496,98**	**21 496,98**			**21 496,98**	**21 527,78**		**30,80**
4411	Etat aut coll publ subv à recev amiable			55 000,00				55 000,00		55 000,00	
441	**Sous Total compte 441**			**55 000,00**				**55 000,00**		**55 000,00**	
4421	Prélèvement à la source - Impôt sur le r			898,41	898,41			898,41	898,41		0,00
442	**Sous Total compte 442**			**898,41**	**898,41**			**898,41**	**898,41**		**0,00**
44342	Opér part av Etat Cnes recettes amiable			43 000,00	43 000,00			43 000,00	43 000,00		0,00
4434	**Sous Total compte 4434**			**43 000,00**	**43 000,00**			**43 000,00**	**43 000,00**		**0,00**
44351	Opér particul grp dépenses		1 050,76	5 250,76	4 200,00			5 250,76	5 250,76		0,00

BALANCE REGLEMENTAIRE DES COMPTES DU GRAND LIVRE

Arrêtée à la date du 31/12/2022

22710 - OFFICE CIAA-CC LODEV ET LARZAC Exercice 2022

		Balance d'entrée		Opérations non-budgétaires		Opérations budgétaires		Totaux		Soldes	
Numéro de Compte	Libellé de compte	Débit	Crédit	Débit	Crédit	Débit	Crédit	Débit	Crédit	Débit	Crédit
4435	**Sous Total compte 4435**		**1 050,76**	**5 250,76**	**4 200,00**			**5 250,76**	**5 250,76**		**0,00**
443	**Sous Total compte 443**		**1 050,76**	**48 250,76**	**47 200,00**			**48 250,76**	**48 250,76**		**0,00**
447	Autres impôts taxes verSEMents assimilés			180,24	180,24			180,24	180,24		0,00
44	**Sous Total compte 44**		**1 050,76**	**104 329,41**	**48 278,65**			**104 329,41**	**49 329,41**	**55 000,00**	
46711	Autres comptes créditeurs			58,56	58,56			58,56	58,56		0,00
4671	**Sous Total compte 4671**			**58,56**	**58,56**			**58,56**	**58,56**		**0,00**
46721	Débiteurs divers - amiable			5 000,00	5 000,00			5 000,00	5 000,00		0,00
4672	**Sous Total compte 4672**			**5 000,00**	**5 000,00**			**5 000,00**	**5 000,00**		**0,00**
467	**Sous Total compte 467**			**5 058,56**	**5 058,56**			**5 058,56**	**5 058,56**		**0,00**
46	**Sous Total compte 46**			**5 058,56**	**5 058,56**			**5 058,56**	**5 058,56**		**0,00**
4711	Verst des régisseurs			27 708,00	27 708,00			27 708,00	27 708,00		0,00
4712	Virents réimputés			1 900,00	1 900,00			1 900,00	1 900,00		0,00
471	**Sous Total compte 471**			**29 608,00**	**29 608,00**			**29 608,00**	**29 608,00**		**0,00**

BALANCE REGLEMENTAIRE DES COMPTES DU GRAND LIVRE

Arrêtée à la date du 31/12/2022

22710 - OFFICE CIAA-CC LODEV ET LARZAC Exercice 2022

		Balance d'entrée		Opérations non-budgétaires		Opérations budgétaires		Totaux		Soldes	
Numéro de Compte	Libellé de compte	Débit	Crédit	Débit	Crédit	Débit	Crédit	Débit	Crédit	Débit	Crédit
47	**Sous Total compte 47**			**29 608,00**	**29 608,00**			**29 608,00**	**29 608,00**		**0,00**
487	Produits constatés d'avance				20 000,00				20 000,00		20 000,00
48	**Sous Total compte 48**				**20 000,00**				**20 000,00**		**20 000,00**
	Total classe 4	**12 810,00**	**12 728,48**	**236 882,08**	**212 989,62**			**249 692,08**	**225 718,10**	**57 840,00**	**33 866,02**
515	Compte au trésor	20 578,69		77 608,00	96 021,75			98 186,69	96 021,75	2 164,94	
5192	Avances de trésorerie		2 000,00						2 000,00		2 000,00
519	**Sous Total compte 519**		**2 000,00**						**2 000,00**		**2 000,00**
51	**Sous Total compte 51**	**20 578,69**	**2 000,00**	**77 608,00**	**96 021,75**			**98 186,69**	**98 021,75**	**164,94**	
5412	Disponibilités régisseurs de recettes			200,00	200,00			200,00	200,00		0,00
541	**Sous Total compte 541**			**200,00**	**200,00**			**200,00**	**200,00**		**0,00**
54	**Sous Total compte 54**			**200,00**	**200,00**			**200,00**	**200,00**		**0,00**
	Total classe 5	**20 578,69**	**2 000,00**	**77 808,00**	**96 221,75**			**98 386,69**	**98 221,75**	**2 164,94**	**2 000,00**
6068	Achts non stkés autres mat et fourn					55,31		55,31		55,31	

BALANCE REGLEMENTAIRE DES COMPTES DU GRAND LIVRE

Arrêtée à la date du 31/12/2022

22710 - OFFICE CIAA-CC LODEV ET LARZAC Exercice 2022

		Balance d'entrée		Opérations non-budgétaires		Opérations budgétaires		Totaux		Soldes	
Numéro de Compte	Libellé de compte	Débit	Crédit	Débit	Crédit	Débit	Crédit	Débit	Crédit	Débit	Crédit
606	**Sous Total compte 606**					**55,31**		**55,31**		**55,31**	
60	**Sous Total compte 60**					**55,31**		**55,31**		**55,31**	
617	Etudes et recherches					9 360,00		9 360,00		9 360,00	
61	**Sous Total compte 61**					**9 360,00**		**9 360,00**		**9 360,00**	
6226	Rému interméd honoraires					9 663,92	4 895,92	9 663,92	4 895,92	4 768,00	
6228	Rému interméd honoraires divers					3 310,00		3 310,00		3 310,00	
622	**Sous Total compte 622**					**12 973,92**	**4 895,92**	**12 973,92**	**4 895,92**	**8 078,00**	
6231	Pub public relat publ annonces insert					3 521,11		3 521,11		3 521,11	
6236	Pub public relat publ catalog imprimés					4 716,00	2 652,00	4 716,00	2 652,00	2 064,00	
623	**Sous Total compte 623**					**8 237,11**	**2 652,00**	**8 237,11**	**2 652,00**	**5 585,11**	
6256	Déplacts missions récep - missions					536,48		536,48		536,48	
6257	Déplacts missions récep - réceptions					5 290,50	1 637,00	5 290,50	1 637,00	3 653,50	
625	**Sous Total compte 625**					**5 826,98**	**1 637,00**	**5 826,98**	**1 637,00**	**4 189,98**	

BALANCE REGLEMENTAIRE DES COMPTES DU GRAND LIVRE

Arrêtée à la date du 31/12/2022

22710 - OFFICE CIAA-CC LODEV ET LARZAC Exercice 2022

		Balance d'entrée		Opérations non-budgétaires		Opérations budgétaires		Totaux		Soldes	
Numéro de Compte	Libellé de compte	Débit	Crédit	Débit	Crédit	Débit	Crédit	Débit	Crédit	Débit	Crédit
6281	Aut serv extér concours divers					1 600,00		1 600,00		1 600,00	
6288	Autres serv extér					14 256,34	1 166,00	14 256,34	1 166,00	13 090,34	
628	**Sous Total compte 628**					**15 856,34**	**1 166,00**	**15 856,34**	**1 166,00**	**14 690,34**	
62	**Sous Total compte 62**					**42 894,35**	**10 350,92**	**42 894,35**	**10 350,92**	**32 543,43**	
6332	Cotisations versées au FNAL					169,05		169,05		169,05	
6336	Cotis. centre national - centres gestion					591,68		591,68		591,68	
633	**Sous Total compte 633**					**760,73**		**760,73**		**760,73**	
637	Autres impôts tax verst sur rému aut org					158,55		158,55		158,55	
63	**Sous Total compte 63**					**919,28**		**919,28**		**919,28**	
64131	Persel non titulaire - rémunération					34 566,20		34 566,20		34 566,20	
6413	**Sous Total compte 6413**					**34 566,20**		**34 566,20**		**34 566,20**	
641	**Sous Total compte 641**					**34 566,20**		**34 566,20**		**34 566,20**	
6451	Charges sécu cotisations URSSAF					10 528,37		10 528,37		10 528,37	

BALANCE REGLEMENTAIRE DES COMPTES DU GRAND LIVRE

Arrêtée à la date du 31/12/2022

22710 - OFFICE CIAA-CC LODEV ET LARZAC Exercice 2022

		Balance d'entrée		Opérations non-budgétaires		Opérations budgétaires		Totaux		Soldes	
Numéro de Compte	Libellé de compte	Débit	Crédit	Débit	Crédit	Débit	Crédit	Débit	Crédit	Débit	Crédit
6453	Cotisations aux caisses de retraites					1 420,02		1 420,02		1 420,02	
6454	Charges sécu cotisations ASSEDIC					1 369,25		1 369,25		1 369,25	
6455	Cotisations pour assurance du personnel					96,00		96,00		96,00	
645	**Sous Total compte 645**					**13 413,64**		**13 413,64**		**13 413,64**	
64	**Sous Total compte 64**					**47 979,84**		**47 979,84**		**47 979,84**	
65548	Autres contributions					4 200,00		4 200,00		4 200,00	
6554	**Sous Total compte 6554**					**4 200,00**		**4 200,00**		**4 200,00**	
655	**Sous Total compte 655**					**4 200,00**		**4 200,00**		**4 200,00**	
65888	Autres					2,84		2,84		2,84	
6588	**Sous Total compte 6588**					**2,84**		**2,84**		**2,84**	
658	**Sous Total compte 658**					**2,84**		**2,84**		**2,84**	
65	**Sous Total compte 65**					**4 202,84**		**4 202,84**		**4 202,84**	
	Total classe 6					**105 411,62**	**10 350,92**	**105 411,62**	**10 350,92**	**95 060,70**	

BALANCE REGLEMENTAIRE DES COMPTES DU GRAND LIVRE

Arrêtée à la date du 31/12/2022

22710 - OFFICE CIAA-CC LODEV ET LARZAC Exercice 2022

		Balance d'entrée		Opérations non-budgétaires		Opérations budgétaires		Totaux		Soldes	
Numéro de Compte	Libellé de compte	Débit	Crédit	Débit	Crédit	Débit	Crédit	Débit	Crédit	Débit	Crédit
7083	Aut produits locat div autre qu'immeuble					9 950,00	23 470,00	9 950,00	23 470,00		13 520,00
7088	Aut prod activ annex abonnt vente ouvr					20,00	4 038,00	20,00	4 038,00		4 018,00
708	**Sous Total compte 708**					**9 970,00**	**27 508,00**	**9 970,00**	**27 508,00**		**17 538,00**
70	**Sous Total compte 70**					**9 970,00**	**27 508,00**	**9 970,00**	**27 508,00**		**17 538,00**
74718	Autres participations Etat					20 000,00	40 000,00	20 000,00	40 000,00		20 000,00
7471	**Sous Total compte 7471**					**20 000,00**	**40 000,00**	**20 000,00**	**40 000,00**		**20 000,00**
7473	Participations - Dépt						15 000,00		15 000,00		15 000,00
747	**Sous Total compte 747**					**20 000,00**	**55 000,00**	**20 000,00**	**55 000,00**		**35 000,00**
74	**Sous Total compte 74**					**20 000,00**	**55 000,00**	**20 000,00**	**55 000,00**		**35 000,00**
7552	Prise en charge déficit ba admin par bp						43 000,00		43 000,00		43 000,00
755	**Sous Total compte 755**						**43 000,00**		**43 000,00**		**43 000,00**
7588	Autres produits divers de gestion couran						1,41		1,41		1,41
758	**Sous Total compte 758**						**1,41**		**1,41**		**1,41**

BALANCE REGLEMENTAIRE DES COMPTES DU GRAND LIVRE

Arrêtée à la date du 31/12/2022

22710 - OFFICE CIAA-CC LODEV ET LARZAC Exercice 2022

		Balance d'entrée		Opérations non-budgétaires		Opérations budgétaires		Totaux		Soldes	
Numéro de Compte	Libellé de compte	Débit	Crédit	Débit	Crédit	Débit	Crédit	Débit	Crédit	Débit	Crédit
75	Sous Total compte 75						43 001,41		43 001,41		43 001,41
7713	Libéralités recues						5 000,00		5 000,00		5 000,00
771	Sous Total compte 771						5 000,00		5 000,00		5 000,00
77	Sous Total compte 77						5 000,00		5 000,00		5 000,00
	Total classe 7					29 970,00	130 509,41	29 970,00	130 509,41		100 539,41
	Total général	55 708,57	55 708,57	337 670,17	332 191,46	135 381,62	140 860,33	528 760,36	528 760,36	171 346,73	171 346,73

Balance des valeurs inactives

Arrêtée à la date du 31/12/2022

22710 - OFFICE CIAA-CC LODEV ET LARZAC Exercice 2022

DESIGNATION DES COMPTES	DEBIT			CREDIT			SOLDES	
N° Intitulé Nature des valeurs inactives	Balance d'entrée	Année en cours	TOTAL	Balance d'entrée	Année en cours	TOTAL	Débiteurs	Créditeurs
861								
Portefeuille								
NEANT								
Sous Total compte 861								
862								
Correspondant								
NEANT								
Sous Total compte 862								
863								
Prise en charge titre et valeur								
NEANT								
Sous Total compte 863								
TOTAUX	0,00	0,00	0,00	0,00	0,00	0,00	0,00	0,00

Page des signatures

22710 - OFFICE CIAA-CC LODEV ET LARZAC Exercice 2022

Vu et certifié par le comptable supérieur ou son délégué qui déclare que le présent compte est exact en ses résultats.
Observations :
VERON Virginie (1018262943-0), Inspecteur des Finances Publiques A **DDFiP DE LANGUEDOC-ROUSSILLO...**, le **03/04/2023**
Le comptable soussigné affirme véritable, sous les peines de droit, le présent compte.
Le comptable affirme, en outre et sous les mêmes peines, que les recettes et dépenses portées dans ce compte sont, sans exception, toutes celles qui ont été faites pour le service de **OFFICE CIAA-CC LODEV ET LARZAC** pendant l'année **2022** et qu'il n'en existe aucune autre à sa connaissance.
HOUVENAGHEL Pierre (1002952185-0), Inspecteur divisionnaire FiP hors classe A **COEUR D'HERAULT**, le **03/04/2023**
Vu par l'ordonnateur ou son délégué qui certifie que le présent compte dont le montant des titres à recouvrer et des mandats émis est conforme aux écritures de sa comptabilité administrative, a été voté le ... par l'organe délibérant.

A , le

DIRECTION GÉNÉRALE DES FINANCES PUBLIQUES
SGC COEUR D'HERAULT
N° CODIQUE 034007
Date Edition : 31/03/2023

IDENTIFIANT BUDGET 22709
N° de SIRET 20001734100104

ZAE-PAE-CC LODEVOIS ET LARZAC
BUDGET ANNEXE

COMPTE DE GESTION
EXERCICE 2022

PRÉSENTÉ À
La Chambre régionale des comptes

PAR LE(S) COMPTABLE(S)
M Pierre HOUVENAGHEL

034007 SGC COEUR D'HERAULT

AYANT EXERCÉ AU COURS DE LA GESTION
DU 01/01/2022 AU 31/03/2023

Population 15169
Nomenclature M14 sup égal 3500h et inf 10000h
Voté par Nature avec ref. fonct.

SOMMAIRE

Le Compte de Gestion sur Chiffres

1ERE PARTIE : Situation patrimoniale 3
1 Bilan synthétique ..... Etat I-1 4
2 Bilan ..... Etat I-2 5
2.1 Bilan Actif
2.2 Bilan Passif
3 Compte de résultat synthétique ..... Etat I-3 13
4 Compte de résultat ..... Etat I-4 14
5 Annexe 18
Etats des opérations pour compte de tiers ..... Etat I-5 19
2EME PARTIE : Exécution budgétaire 21
1 Résultats budgétaires de l'exercice ..... Etat II-1 22
2 Résultats d'exécution ..... Etat II-2 23
3 Etat de consommation des crédits ..... Etat II-3 26
4 Etat de réalisation des opérations ..... Etat II-4 30
3EME PARTIE : Comptabilité des deniers et valeurs 34
1 Balance des comptes ..... Etat III-1 35
2 Situation des valeurs inactives ..... Etat III-2 45
4EME PARTIE : Page des signatures 46

Situation Patrimoniale - Bilan Synthétique

22709 - ZAE-PAE-CC LODEVOIS ET LARZAC Exercice 2022

ACTIF NET[1]	Total(En Milliers d'Euros)	PASSIF	Total(En Milliers d'Euros)
Immobilisations incorporelles (nettes)		Dotations	
Terrains	494,69	Fonds Globalisés	
Constructions	185,37	Réserves	2 204,77
Réseaux et installations de voirie et réseaux divers	7,20	Différences sur réalisations d'immobilisations	-18,51
Immobilisations corporelles en cours		Report à nouveau	
Immobilisations mises en concession, affermage ou à disposition et immobilisations affectées	46,39	Résultat de l'exercice	7,55
Autres immobilisations corporelles		Subventions transférables	
Total immobilisations corporelles (nettes)	**733,66**	Subventions non transférables	481,38
Immobilisations financières		Droits de l'affectant, du concédant, de l'afferment et du remettant	183,05
TOTAL ACTIF IMMOBILISE	**733,66**	Autres fonds propres	
Stocks	2 491,98	**TOTAL FONDS PROPRES**	**2 858,24**
Créances	132,91	**PROVISIONS POUR RISQUES ET CHARGES**	
Valeurs mobilières de placement		**Dettes financières à long terme**	**181,54**
Disponibilités		Fournisseurs[2]	5,31
Autres actifs circulant		Autres dettes à court terme	313,45
TOTAL ACTIF CIRCULANT	**2 624,89**	**Total dettes à court terme**	**318,76**
Comptes de régularisations		**TOTAL DETTES**	**500,30**
		Comptes de régularisations	
TOTAL ACTIF	**3 358,55**	**TOTAL PASSIF**	**3 358,55**

(1) Déduction faite des amortissements et provisions

(2) Y compris mandats émis pendant la journée complémentaire et réglés sur l'exercice 2023

BILAN (en Euros)

22709 - ZAE-PAE-CC LODEVOIS ET LARZAC Exercice 2022

ACTIF		Exercice 2022			Exercice 2021
		BRUT	AMORTISSEMENTS ET PROVISIONS	NET	NET
ACTIF IMMOBILISE	Subventions d'équipement versées				
	Autres immobilisations incorporelles				
	Immobilisations incorporelles en cours				
	Terrains en toute propriété	494 686,51		494 686,51	491 305,75
	Constructions en toute propriété	185 371,19		185 371,19	185 371,19
	Construction sur sol autrui en tte prop				
	Réseaux installations voirie rés divers	7 204,80		7 204,80	7 204,80
	Collections et oeuvres d'art				
	Autres immobilisations corporelles				
	Immobilisations corporelles en cours				
	Immo affect à service non personnalisé	46 392,97		46 392,97	46 392,97
	Immo en concess afferm à dispo immo aff				
	Terrains reçus au titre de mise à dispo				
	Construc reçues au titre mise à dispo				
	Construction sur sol autrui mise à dispo				
	Réseaux installations voirie rés divers				
	Collections et oeuvres d'art				
	Autres immobilisations corporelles				
	MONTANT A REPORTER	733 655,47		733 655,47	730 274,71

BILAN (en Euros)

22709 - ZAE-PAE-CC LODEVOIS ET LARZAC Exercice 2022

ACTIF		Exercice 2022			Exercice 2021
		BRUT	AMORTISSEMENTS ET PROVISIONS	NET	NET
ACTIF IMMOBILISE SUITE	REPORT	733 655,47		733 655,47	730 274,71
	Terrains reçus au titre d'affectation				
	Construct reçues au titre d'affectation				
	Construc sol d'autrui au titre affectat				
	Réseaux installations voirie rés divers				
	Collections et oeuvres d'art				
	Autres immobilisations corporelles				
	Participations et créances rattachées				
	Autres titres immobilisés				
	Prêts				
	Avances en garanties d'emprunt				
	Autres créances				
	ACTIF IMMOBILISE TOTAL I	**733 655,47**		**733 655,47**	**730 274,71**

BILAN (en Euros)

22709 - ZAE-PAE-CC LODEVOIS ET LARZAC Exercice 2022

ACTIF		Exercice 2022			Exercice 2021
		BRUT	AMORTISSEMENTS ET PROVISIONS	NET	NET
ACTIF CIRCULANT	Terrains	2 491 982,54		2 491 982,54	2 478 492,79
	Production autre que terrains				
	Autres stocks				
	Redevables et comptes rattachés	8 676,27		8 676,27	8 280,81
	Créanc irrécouv adm par juge des cptes				
	Créances sur l'Etat et collec publiques	124 230,24		124 230,24	123 364,24
	Créances sur BA CCAS et CDE rattachées				
	Opérations pour le compte de tiers				
	Autres créances	0,06		0,06	0,06
	Valeurs mobilières de placement				
	Disponibilités				
	Avances de trésorerie				
	Charges constatées d'avance				
	ACTIF CIRCULANT TOTAL II	**2 624 889,11**		**2 624 889,11**	**2 610 137,90**

BILAN (en Euros)

22709 - ZAE-PAE-CC LODEVOIS ET LARZAC Exercice 2022

	ACTIF	Exercice 2022			Exercice 2021
		BRUT	AMORTISSEMENTS ET PROVISIONS	NET	NET
COMPTES DE REGULARISATION	Charges à répartir sur plusieurs exer				
	Primes de remboursement des obligations				
	Dépenses à classer ou à régulariser	0,59		0,59	
	Ecarts de conversion - Actif				
	COMPTES DE REGULARISATION TOTAL III	**0,59**		**0,59**	
	TOTAL GENERAL (I + II + III)	**3 358 545,17**		**3 358 545,17**	**3 340 412,61**

BILAN (en Euros)

22709 - ZAE-PAE-CC LODEVOIS ET LARZAC Exercice 2022

	PASSIF	Exercice 2022	Exercice 2021
FONDS PROPRES	Dotations		
	Mise à disposition chez le bénéficiaire	183 048,52	183 048,52
	Affectation par collec de rattachement		
	Réserves	2 204 769,61	2 203 802,57
	Neutra amort subv equip vers		
	Report à nouveau		
	Résultat de l'exercice	7 547,83	967,04
	Subventions transférables		
	Différences sur réalisations d'immob	-18 505,87	-18 505,87
	Fonds globalisés		
	Subventions non transférables	481 383,86	481 383,86
	Droits de l'affectant		
	FONDS PROPRES TOTAL I	**2 858 243,95**	**2 850 696,12**

BILAN (en Euros)

22709 - ZAE-PAE-CC LODEVOIS ET LARZAC Exercice 2022

PASSIF		Exercice 2022	Exercice 2021
PROVISIONS POUR RISQUES ET CHARGES	Provisions pour risques		
	Provisions pour charges		
	PROVISIONS POUR RISQUE ET CHARGES TOTAL II		

BILAN (en Euros)

22709 - ZAE-PAE-CC LODEVOIS ET LARZAC Exercice 2022

	PASSIF	Exercice 2022	Exercice 2021
DETTES	Emprunts obligataires		
	Emprunts auprès des étab de crédits	52 913,14	62 594,31
	Emprunts et dettes financières divers	128 624,58	128 624,58
	Crédits et lignes de trésorerie		
	Fournisseurs et comptes rattachés	5 314,13	5 289,30
	Dettes fiscales et sociales		146,68
	Dettes envers l'Etat et les collec publ		
	Dettes envers BA CCAS et CDE rattachées	313 449,37	293 061,55
	Opérations pour le compte de tiers		
	Autres dettes		
	Fournisseurs d'immobilisations		
	Produits constatés d'avance		
	DETTES TOTAL III	**500 301,22**	**489 716,42**

BILAN (en Euros)

22709 - ZAE-PAE-CC LODEVOIS ET LARZAC Exercice 2022

	PASSIF	Exercice 2022	Exercice 2021
COMPTES DE REGULARISATION	Recettes à classer ou à régulariser		0,07
	Ecarts de conversion - Passif		
	COMPTES DE REGULARISATION TOTAL IV		**0,07**
	TOTAL GENERAL (I + II + III + IV)	**3 358 545,17**	**3 340 412,61**

Compte de Résultat Synthétique

En Milliers d'Euros

22709 - ZAE-PAE-CC LODEVOIS ET LARZAC Exercice 2022

POSTES	Exercice 2022	Exercice 2021
Impôts et taxes perçus		
Dotations et subventions reçues		
Produits des services		
Autres produits	22,34	40,79
Transfert de charges		
Produits courants non financiers	22,34	40,79
Traitements, salaires, charges sociales		
Achats et charges externes	15,74	37,05
Participations et interventions		
Dotations aux amortissements et provisions		
Autres charges		2,79
Charges courantes non financières	15,74	39,84
RESULTAT COURANT NON FINANCIER	**6,60**	**0,95**
Produits courants financiers		2,02
Charges courantes financières	1,72	2,00
RESULTAT COURANT FINANCIER	**-1,72**	**0,01**
RESULTAT COURANT	**4,88**	**0,96**
Produits exceptionnels	2,67	
Charges exceptionnelles		
RESULTAT EXCEPTIONNEL	**2,67**	
IMPOTS SUR LES BENEFICES		
RESULTAT DE L'EXERCICE	**7,55**	**0,97**

COMPTE DE RESULTAT 2022

22709 - ZAE-PAE-CC LODEVOIS ET LARZAC Exercice 2022

POSTES	Exercice 2022	Exercice 2021
PRODUITS COURANTS NON FINANCIERS		
Impôts locaux		
Autres impôts et taxes		
Produits services, domaine et ventes div		
Production stockée	13 489,75	31 989,35
Production immobilisée		
Reprise sur amortissements et provisions		
Transferts de charges		
Autres produits	8 850,36	8 798,28
Dotations de l'Etat		
Subventions et participations		
Autres attributions (péréquat, compensa)		
TOTAL I	**22 340,11**	**40 787,63**
CHARGES COURANTES NON FINANCIERES		
Traitements et salaires		
Charges sociales		
Achats et charges externes	15 738,09	37 050,85
Impôts et taxes		2 787,30
Dotations amortissements des immob		
Dot amort sur charges à répartir		

COMPTE DE RESULTAT 2022

22709 - ZAE-PAE-CC LODEVOIS ET LARZAC Exercice 2022

POSTES	Exercice 2022	Exercice 2021
Dotations aux provisions		
Autres charges		
Contingents et participations		
Subventions		
TOTAL II	**15 738,09**	**39 838,15**
A - RESULTAT COURANT NON FINANCIER (I-II)	**6 602,02**	**949,48**
PRODUITS COURANTS FINANCIERS		
Valeurs mob et créances de l'actif immo		
Autres intérêts et produits assimilés		
Gains de change		
Produit net sur cessions de VMP		
Reprises sur provisions		
Transferts de charges		2 017,68
TOTAL III		**2 017,68**
CHARGES COURANTES FINANCIERES		
Intérêts et charges assimilées	1 724,19	2 004,60
Pertes de change		
Charges nettes sur cessions de VMP		
Dotations aux amort et aux provisions		
TOTAL IV	**1 724,19**	**2 004,60**

COMPTE DE RESULTAT 2022

22709 - ZAE-PAE-CC LODEVOIS ET LARZAC Exercice 2022

POSTES	Exercice 2022	Exercice 2021
B - RESULTAT COURANT FINANCIER (III-IV)	**-1 724,19**	**13,08**
A + B - RESULTAT COURANT	**4 877,83**	**962,56**
PRODUITS EXCEPTIONNELS		
Produits except op gestion : Subventions		
Prod exception gestion : Autres opér	2 670,00	4,48
Produits des cessions d'immobilisations		
Diff réalis(négatives)repr cpte résultat		
Neutralisation des amortissements		
Prod exception capital : Autres opér		
Reprises sur provisions		
Transferts de charges		
TOTAL V	**2 670,00**	**4,48**
CHARGES EXCEPTIONNELLES		
Charg except op gestion : subventions		
Charg excep op gestion-Autres opérations		
Valeur comptable des immo cédées		
Diff réalis(positives)transf à investist		
Charg excep op capital-Autres opérations		
Dotations aux amort et aux provisions		
TOTAL VI		

COMPTE DE RESULTAT 2022

22709 - ZAE-PAE-CC LODEVOIS ET LARZAC Exercice 2022

POSTES	Exercice 2022	Exercice 2021
C - RESULTAT EXCEPTIONNEL (V-VI)	2 670,00	4,48
TOTAL DES PRODUITS (I+III+V)	25 010,11	42 809,79
TOTAL DES CHARGES (II+IV+VI)	17 462,28	41 842,75
RESULTAT DE L'EXERCICE	7 547,83	967,04

Opérations Compte de Tiers

22709 - ZAE-PAE-CC LODEVOIS ET LARZAC Exercice 2022

Situation des opérations pour le compte de tiers soldées au 31/12/2022

Opérations pour le compte de tiers	Balance d'entrée		Dépenses de l'année	Recettes de l'année	Balance de sortie	
	Solde débiteur	Solde créditeur			Solde débiteur	Solde créditeur

Opérations Compte de Tiers

22709 - ZAE-PAE-CC LODEVOIS ET LARZAC Exercice 2022

Situation des opérations pour le compte de tiers non soldées au 31/12/2022

Opérations pour le compte de tiers	Balance d'entrée		Dépenses de l'année	Recettes de l'année	Balance de sortie	
	Solde débiteur	Solde créditeur			Solde débiteur	Solde créditeur

Résultats budgétaires de l'exercice

22709 - ZAE-PAE-CC LODEVOIS ET LARZAC Exercice 2022

	SECTION D'INVESTISSEMENT	SECTION DE FONCTIONNEMENT	TOTAL DES SECTIONS
RECETTES			
Prévisions budgétaires totales (a)	421 006,04	443 239,00	864 245,04
Titres de recette émis (b)	967,04	25 010,11	25 977,15
Réductions de titres (c)			
Recettes nettes (d = b - c)	967,04	25 010,11	25 977,15
DEPENSES			
Autorisations budgétaires totales (e)	421 006,04	443 239,00	864 245,04
Mandats émis (f)	26 538,21	22 838,66	49 376,87
Annulations de mandats (g)		5 376,38	5 376,38
Depenses nettes (h = f - g)	26 538,21	17 462,28	44 000,49
RESULTAT DE L'EXERCICE			
(d - h) Excédent		7 547,83	
(h - d) Déficit	25 571,17		18 023,34

Résultats d'exécution du budget principal et des budgets des services non personnalisés

22709 - ZAE-PAE-CC LODEVOIS ET LARZAC Exercice 2022

	RESULTAT A LA CLOTURE DE L'EXERCICE PRECEDENT : 2021	PART AFFECTEE A L'INVESTISSEMENT : EXERCICE 2022	RESULTAT DE L'EXERCICE 2022	TRANSFERT OU INTEGRATION DE RESULTATS PAR OPERATION D'ORDRE NON BUDGETAIRE	RESULTAT DE CLOTURE DE L'EXERCICE 2022
I - Budget principal					
Investissement					
Fonctionnement					
TOTAL I					
II - Budgets des services à caractère administratif					
ZAE-PAE-CC LODEVOIS ET LARZAC					
Investissement	-167 906,61		-25 571,17		-193 477,78
Fonctionnement	967,04	967,04	7 547,83		7 547,83
Sous-Total	**-166 939,57**	**967,04**	**-18 023,34**		**-185 929,95**
TOTAL II	**-166 939,57**	**967,04**	**-18 023,34**		**-185 929,95**
III - Budgets des services à caractère industriel et commercial					
TOTAL III					
TOTAL I + II + III	**-166 939,57**	**967,04**	**-18 023,34**		**-185 929,95**

Etat Consommation des Crédits

Section D'INVESTISSEMENT
DEPENSES

22709 - ZAE-PAE-CC LODEVOIS ET LARZAC Exercice 2022

N° chapitre ou article (selon le niveau de vote)	Intitulé	Budget Primitif 1	Décision Modificative 2	Total prévisions 3 = 1 + 2	Emissions 4	Annulations 5	Dépenses nettes 6 = 4 - 5	Solde prévisions/ réalisations 7 = 3 - 6
16	Emprunts et dettes assimilees	9 670,00		9 670,00	9 667,70		9 667,70	2,30
21	Immobilisations corporelles	387 169,00	-166 939,57	220 229,43	3 380,76		3 380,76	216 848,67
SOUS-TOTAL	**CHAPITRES REELS VOTES SANS OPERATIONS**	**396 839,00**	**-166 939,57**	**229 899,43**	**13 048,46**		**13 048,46**	**216 850,97**
TOTAL	**DEPENSES REELLES D'INVESTISSEMENT**	**396 839,00**	**-166 939,57**	**229 899,43**	**13 048,46**		**13 048,46**	**216 850,97**
040	Opérations d'ordre de transfert entre sections	23 200,00		23 200,00	13 489,75		13 489,75	9 710,25
TOTAL	**DEPENSES D'ORDRE D'INVESTISSEMENT**	**23 200,00**		**23 200,00**	**13 489,75**		**13 489,75**	**9 710,25**
001	Solde d'exécution de la section d'investissement reporté		167 906,61	167 906,61				167 906,61
TOTAL GENERAL		**420 039,00**	**967,04**	**421 006,04**	**26 538,21**		**26 538,21**	**394 467,83**

Etat Consommation des Crédits

Section D'INVESTISSEMENT
RECETTES

22709 - ZAE-PAE-CC LODEVOIS ET LARZAC Exercice 2022

N° chapitre ou article (selon le niveau de vote)	Intitulé	Budget Primitif 1	Décision Modificative 2	Total prévisions 3 = 1 + 2	Emissions 4	Annulations 5	Recettes nettes 6 = 4 - 5	Solde prévisions/ réalisations 7 = 3 - 6
10	Dotations fonds divers et réserves		967,04	967,04	967,04		967,04	
SOUS-TOTAL	CHAPITRES REELS VOTES SANS OPERATIONS		967,04	967,04	967,04		967,04	
TOTAL	RECETTES REELLES D'INVESTISSEMENT		967,04	967,04	967,04		967,04	
040	Opérations d'ordre de transfert entre sections	420 039,00		420 039,00				420 039,00
TOTAL	RECETTES D'ORDRE D'INVESTISSEMENT	420 039,00		420 039,00				420 039,00
TOTAL GENERAL		420 039,00	967,04	421 006,04	967,04		967,04	420 039,00

Etat Consommation des Crédits

Section DE FONCTIONNEMENT
DEPENSES

22709 - ZAE-PAE-CC LODEVOIS ET LARZAC Exercice 2022

N° chapitre ou article (selon le niveau de vote)	Intitulé	Budget Primitif 1	Décision Modificative 2	Total prévisions 3 = 1 + 2	Emissions 4	Annulations 5	Dépenses nettes 6 = 4 - 5	Solde prévisions/ réalisations 7 = 3 - 6
011	Charges à caractère général	21 473,00		21 473,00	21 027,39	5 289,30	15 738,09	5 734,91
66	Charges financières	1 727,00		1 727,00	1 811,27	87,08	1 724,19	2,81
TOTAL	**DEPENSES REELLES DE FONCTIONNEMENT**	**23 200,00**		**23 200,00**	**22 838,66**	**5 376,38**	**17 462,28**	**5 737,72**
042	Opérations d'ordre de transfert entre sections	420 039,00		420 039,00				420 039,00
043	Opérations d'ordre à l'intérieur de la section de fonctionnement							
TOTAL	**DEPENSES D'ORDRE DE FONCTIONNEMENT**	**420 039,00**		**420 039,00**				**420 039,00**
TOTAL GENERAL		**443 239,00**		**443 239,00**	**22 838,66**	**5 376,38**	**17 462,28**	**425 776,72**

Etat Consommation des Crédits

Section DE FONCTIONNEMENT
RECETTES

22709 - ZAE-PAE-CC LODEVOIS ET LARZAC Exercice 2022

N° chapitre ou article (selon le niveau de vote)	Intitulé	Budget Primitif 1	Décision Modificative 2	Total prévisions 3 = 1 + 2	Emissions 4	Annulations 5	Recettes nettes 6 = 4 - 5	Solde prévisions/ réalisations 7 = 3 - 6
70	Produits des services, du domaine et ventes diverses	420 039,00		420 039,00				420 039,00
75	Autres produits de gestion courante				8 850,36		8 850,36	-8 850,36
77	Produits exceptionnels				2 670,00		2 670,00	-2 670,00
TOTAL	**RECETTES REELLES DE FONCTIONNEMENT**	**420 039,00**		**420 039,00**	**11 520,36**		**11 520,36**	**408 518,64**
042	Opérations d'ordre de transfert entre sections	23 200,00		23 200,00	13 489,75		13 489,75	9 710,25
043	Opérations d'ordre à l'intérieur de la section de fonctionnement							
TOTAL	**RECETTES D'ORDRE DE FONCTIONNEMENT**	**23 200,00**		**23 200,00**	**13 489,75**		**13 489,75**	**9 710,25**
TOTAL GENERAL		**443 239,00**		**443 239,00**	**25 010,11**		**25 010,11**	**418 228,89**

Etat de réalisation des opérations

Section D'INVESTISSEMENT
DEPENSES

22709 - ZAE-PAE-CC LODEVOIS ET LARZAC Exercice 2022

N° articles puis totalisation au chapitre	Intitulé	Emissions 1	Annulations 2	Dépenses nettes 3 = 1 - 2
1641	Emprunts en euros	9 667,70		9 667,70
SOUS-TOTAL CHAPITRE 16	**Emprunts et dettes assimilees**	**9 667,70**		**9 667,70**
2111	Terrains nus	980,76		980,76
2128	Autres agencements et aménagements de terrains	2 400,00		2 400,00
SOUS-TOTAL CHAPITRE 21	**Immobilisations corporelles**	**3 380,76**		**3 380,76**
SOUS-TOTAL	**CHAPITRES REELS VOTES SANS OPERATIONS**	**13 048,46**		**13 048,46**
TOTAL	**DEPENSES REELLES D'INVESTISSEMENT**	**13 048,46**		**13 048,46**
33581	Travaux en cours - frais accessoires	11 752,09		11 752,09
33586	Travaux en cours - frais financiers	1 737,66		1 737,66
SOUS-TOTAL OPERATION n° 040	**Opérations d'ordre de transfert entre sections**	**13 489,75**		**13 489,75**
TOTAL	**DEPENSES D'ORDRE D'INVESTISSEMENT**	**13 489,75**		**13 489,75**
	TOTAL GENERAL DES DEPENSES D'INVESTISSEMENT	**26 538,21**		**26 538,21**

Etat de réalisation des opérations

Section D'INVESTISSEMENT
RECETTES

22709 - ZAE-PAE-CC LODEVOIS ET LARZAC Exercice 2022

N° articles puis totalisation au chapitre	Intitulé	Emissions 1	Annulations 2	Recettes nettes 3 = 1 - 2
1068	Excédents de fonctionnement capitalisés	967,04		967,04
SOUS-TOTAL CHAPITRE 10	**Dotations fonds divers et réserves**	**967,04**		**967,04**
SOUS-TOTAL	**CHAPITRES REELS VOTES SANS OPERATIONS**	**967,04**		**967,04**
TOTAL	**RECETTES REELLES D'INVESTISSEMENT**	**967,04**		**967,04**
	TOTAL GENERAL DES RECETTES D'INVESTISSEMENT	**967,04**		**967,04**

Etat de réalisation des opérations

Section DE FONCTIONNEMENT
DEPENSES

22709 - ZAE-PAE-CC LODEVOIS ET LARZAC Exercice 2022

N° articles puis totalisation au chapitre	Intitulé	Emissions 1	Annulations 2	Dépenses nettes 3 = 1 - 2
6045	Achats d'études - prestations de services terrains à aménager	2 670,00	2 670,00	
608	Frais accessoires sur terrains en cours d'aménagement	14 371,39	2 619,30	11 752,09
615232	Réseaux	3 986,00		3 986,00
SOUS-TOTAL CHAPITRE 011	**Charges à caractère général**	**21 027,39**	**5 289,30**	**15 738,09**
66111	Intérêts réglés à l'échéance	1 737,66		1 737,66
66112	Intérêts - rattachement des icne	73,61	87,08	-13,47
SOUS-TOTAL CHAPITRE 66	**Charges financières**	**1 811,27**	**87,08**	**1 724,19**
TOTAL	**DEPENSES REELLES DE FONCTIONNEMENT**	**22 838,66**	**5 376,38**	**17 462,28**
	TOTAL GENERAL DES DEPENSES DE FONCTIONNEMENT	**22 838,66**	**5 376,38**	**17 462,28**

Etat de réalisation des opérations

Section DE FONCTIONNEMENT
RECETTES

22709 - ZAE-PAE-CC LODEVOIS ET LARZAC Exercice 2022

N° articles puis totalisation au chapitre	Intitulé	Emissions 1	Annulations 2	Recettes nettes 3 = 1 - 2
752	Autres produits de gestion courante - revenus des immeubles	8 850,36		8 850,36
SOUS-TOTAL CHAPITRE 75	**Autres produits de gestion courante**	**8 850,36**		**8 850,36**
7718	Autres produits exceptionnels sur opérations de gestion	2 670,00		2 670,00
SOUS-TOTAL CHAPITRE 77	**Produits exceptionnels**	**2 670,00**		**2 670,00**
TOTAL	**RECETTES REELLES DE FONCTIONNEMENT**	**11 520,36**		**11 520,36**
7133	Variation des en-cours de production de biens	13 489,75		13 489,75
SOUS-TOTAL OPERATION n° 042	**Opérations d'ordre de transfert entre sections**	**13 489,75**		**13 489,75**
TOTAL	**RECETTES D'ORDRE DE FONCTIONNEMENT**	**13 489,75**		**13 489,75**
	TOTAL GENERAL DES RECETTES DE FONCTIONNEMENT	**25 010,11**		**25 010,11**

BALANCE REGLEMENTAIRE DES COMPTES DU GRAND LIVRE

Arrêtée à la date du 31/12/2022

22709 - ZAE-PAE-CC LODEVOIS ET LARZAC Exercice 2022

		Balance d'entrée		Opérations non-budgétaires		Opérations budgétaires		Totaux		Soldes	
Numéro de Compte	Libellé de compte	Débit	Crédit	Débit	Crédit	Débit	Crédit	Débit	Crédit	Débit	Crédit
1027	Mise à disposition chez le bénéficiaire		183 048,52						183 048,52		183 048,52
102	**Sous Total compte 102**		**183 048,52**						**183 048,52**		**183 048,52**
1068	Excédt de fonctionnement capitalisé		2 203 802,57				967,04		2 204 769,61		2 204 769,61
106	**Sous Total compte 106**		**2 203 802,57**				**967,04**		**2 204 769,61**		**2 204 769,61**
10	**Sous Total compte 10**		**2 386 851,09**				**967,04**		**2 387 818,13**		**2 387 818,13**
110	Report à nouveau solde créditeur			967,04	967,04			967,04	967,04		0,00
11	**Sous Total compte 11**			**967,04**	**967,04**			**967,04**	**967,04**		**0,00**
12	Résultat exercice excéd déficit		967,04	967,04				967,04	967,04		0,00
12	**Sous Total compte 12**		**967,04**	**967,04**				**967,04**	**967,04**		**0,00**
1321	Etat et EPN		70 000,00						70 000,00		70 000,00
1323	Dépt		360 030,81						360 030,81		360 030,81
1328	Autres		0,60						0,60		0,60
132	**Sous Total compte 132**		**430 031,41**						**430 031,41**		**430 031,41**

BALANCE REGLEMENTAIRE DES COMPTES DU GRAND LIVRE

Arrêtée à la date du 31/12/2022

22709 - ZAE-PAE-CC LODEVOIS ET LARZAC Exercice 2022

		Balance d'entrée		Opérations non-budgétaires		Opérations budgétaires		Totaux		Soldes	
Numéro de Compte	Libellé de compte	Débit	Crédit	Débit	Crédit	Débit	Crédit	Débit	Crédit	Débit	Crédit
1341	Dotation d'équipement territoires ruraux		51 352,45						51 352,45		51 352,45
134	**Sous Total compte 134**		**51 352,45**						**51 352,45**		**51 352,45**
13	**Sous Total compte 13**		**481 383,86**						**481 383,86**		**481 383,86**
1641	Emprunts en euros		62 507,23			9 667,70		9 667,70	62 507,23		52 839,53
164	**Sous Total compte 164**		**62 507,23**			**9 667,70**		**9 667,70**	**62 507,23**		**52 839,53**
165	Dép et caution reçus		5 234,00						5 234,00		5 234,00
1676	Dettes envers locataires-acquéreurs		123 390,58						123 390,58		123 390,58
167	**Sous Total compte 167**		**123 390,58**						**123 390,58**		**123 390,58**
16884	Ints courus sur emprunts étabs financier		87,08	87,08	73,61			87,08	160,69		73,61
1688	**Sous Total compte 1688**		**87,08**	**87,08**	**73,61**			**87,08**	**160,69**		**73,61**
168	**Sous Total compte 168**		**87,08**	**87,08**	**73,61**			**87,08**	**160,69**		**73,61**
16	**Sous Total compte 16**		**191 218,89**	**87,08**	**73,61**	**9 667,70**		**9 754,78**	**191 292,50**		**181 537,72**
181	Cpte liaison : affectation	46 392,97						46 392,97		46 392,97	

BALANCE REGLEMENTAIRE DES COMPTES DU GRAND LIVRE

Arrêtée à la date du 31/12/2022

22709 - ZAE-PAE-CC LODEVOIS ET LARZAC Exercice 2022

		Balance d'entrée		Opérations non-budgétaires		Opérations budgétaires		Totaux		Soldes	
Numéro de Compte	Libellé de compte	Débit	Crédit	Débit	Crédit	Débit	Crédit	Débit	Crédit	Débit	Crédit
18	**Sous Total compte 18**	**46 392,97**						**46 392,97**		**46 392,97**	
192	Plus ou moins-values cessions immo	4 399,75						4 399,75		4 399,75	
193	Autres neutralisations et régularisation	14 106,12						14 106,12		14 106,12	
19	**Sous Total compte 19**	**18 505,87**						**18 505,87**		**18 505,87**	
	Total classe 1	**64 898,84**	**3 060 420,88**	**2 021,16**	**1 040,65**	**9 667,70**	**967,04**	**76 587,70**	**3 062 428,57**	**64 898,84**	**3 050 739,71**
2111	Terrains nus					980,76		980,76		980,76	
2112	Terrains de voirie	13 840,30						13 840,30		13 840,30	
2115	Terrains bâtis	176 569,67						176 569,67		176 569,67	
211	**Sous Total compte 211**	**190 409,97**				**980,76**		**191 390,73**		**191 390,73**	
2128	Autres agenct et aménagt terrains	300 895,78				2 400,00		303 295,78		303 295,78	
212	**Sous Total compte 212**	**300 895,78**				**2 400,00**		**303 295,78**		**303 295,78**	
2132	Immeubles de rapport	123 804,35						123 804,35		123 804,35	
2138	Autres constructions	61 566,84						61 566,84		61 566,84	

BALANCE REGLEMENTAIRE DES COMPTES DU GRAND LIVRE

Arrêtée à la date du 31/12/2022

22709 - ZAE-PAE-CC LODEVOIS ET LARZAC Exercice 2022

		Balance d'entrée		Opérations non-budgétaires		Opérations budgétaires		Totaux		Soldes	
Numéro de Compte	Libellé de compte	Débit	Crédit	Débit	Crédit	Débit	Crédit	Débit	Crédit	Débit	Crédit
213	**Sous Total compte 213**	**185 371,19**						**185 371,19**		**185 371,19**	
2151	Réseaux de voirie	7 204,80						7 204,80		7 204,80	
215	**Sous Total compte 215**	**7 204,80**						**7 204,80**		**7 204,80**	
21	**Sous Total compte 21**	**683 881,74**				**3 380,76**		**687 262,50**		**687 262,50**	
	Total classe 2	**683 881,74**				**3 380,76**		**687 262,50**		**687 262,50**	
3351	Travaux en cours - terrains	202 811,60						202 811,60		202 811,60	
3354	Travaux en cours études prestat serv	100 212,85						100 212,85		100 212,85	
3355	Travaux en cours - travaux	94 047,21						94 047,21		94 047,21	
33581	Travaux en cours - frais accessoires	258 779,81				11 752,09		270 531,90		270 531,90	
33586	Travaux en cours - frais financiers	25 521,28				1 737,66		27 258,94		27 258,94	
3358	**Sous Total compte 3358**	**284 301,09**				**13 489,75**		**297 790,84**		**297 790,84**	
335	**Sous Total compte 335**	**681 372,75**				**13 489,75**		**694 862,50**		**694 862,50**	
33	**Sous Total compte 33**	**681 372,75**				**13 489,75**		**694 862,50**		**694 862,50**	

BALANCE REGLEMENTAIRE DES COMPTES DU GRAND LIVRE

Arrêtée à la date du 31/12/2022

22709 - ZAE-PAE-CC LODEVOIS ET LARZAC Exercice 2022

		Balance d'entrée		Opérations non-budgétaires		Opérations budgétaires		Totaux		Soldes	
Numéro de Compte	Libellé de compte	Débit	Crédit	Débit	Crédit	Débit	Crédit	Débit	Crédit	Débit	Crédit
3555	Terr aménagés	1 797 120,04						1 797 120,04		1 797 120,04	
355	**Sous Total compte 355**	**1 797 120,04**						**1 797 120,04**		**1 797 120,04**	
35	**Sous Total compte 35**	**1 797 120,04**						**1 797 120,04**		**1 797 120,04**	
	Total classe 3	**2 478 492,79**				**13 489,75**		**2 491 982,54**		**2 491 982,54**	
4011	Fournisseurs			11 541,51	11 593,63			11 541,51	11 593,63		52,12
401	**Sous Total compte 401**			**11 541,51**	**11 593,63**			**11 541,51**	**11 593,63**		**52,12**
4041	Fournis immob			3 860,76	3 860,76			3 860,76	3 860,76		0,00
404	**Sous Total compte 404**			**3 860,76**	**3 860,76**			**3 860,76**	**3 860,76**		**0,00**
408	Fournis factures non parvenues		5 289,30	5 289,30	5 262,01			5 289,30	10 551,31		5 262,01
40	**Sous Total compte 40**		**5 289,30**	**20 691,57**	**20 716,40**			**20 691,57**	**26 005,70**		**5 314,13**
4111	Redevables - amiable	227,65						227,65		227,65	
4116	Redevables - contentieux	5 480,93						5 480,93		5 480,93	
411	**Sous Total compte 411**	**5 708,58**						**5 708,58**		**5 708,58**	

BALANCE REGLEMENTAIRE DES COMPTES DU GRAND LIVRE

Arrêtée à la date du 31/12/2022

22709 - ZAE-PAE-CC LODEVOIS ET LARZAC Exercice 2022

		Balance d'entrée		Opérations non-budgétaires		Opérations budgétaires		Totaux		Soldes	
Numéro de Compte	Libellé de compte	Débit	Crédit	Débit	Crédit	Débit	Crédit	Débit	Crédit	Débit	Crédit
4141	Locataires acquéreurs locat - amiable	2 572,23		10 620,48	10 225,02			13 192,71	10 225,02	2 967,69	
414	**Sous Total compte 414**	**2 572,23**		**10 620,48**	**10 225,02**			**13 192,71**	**10 225,02**	**2 967,69**	
41	**Sous Total compte 41**	**8 280,81**		**10 620,48**	**10 225,02**			**18 901,29**	**10 225,02**	**8 676,27**	
4416	Etat aut col pub sub à recev contentieux	20 909,00						20 909,00		20 909,00	
441	**Sous Total compte 441**	**20 909,00**						**20 909,00**		**20 909,00**	
44316	Opér particul avec Etat rec contentieux	101 893,24						101 893,24		101 893,24	
4431	**Sous Total compte 4431**	**101 893,24**						**101 893,24**		**101 893,24**	
443	**Sous Total compte 443**	**101 893,24**						**101 893,24**		**101 893,24**	
44562	Etat - TVA déduct sur immobilisation			480,00	480,00			480,00	480,00		0,00
44566	TVA déduct sur autres biens et services			2 303,46	2 303,46			2 303,46	2 303,46		0,00
44567	Etat - crédit de TVA à reporter	562,00		2 024,00	1 158,00			2 586,00	1 158,00	1 428,00	
4456	**Sous Total compte 4456**	**562,00**		**4 807,46**	**3 941,46**			**5 369,46**	**3 941,46**	**1 428,00**	
44571	Etat - TVA collectée		146,68	1 917,00	1 770,32			1 917,00	1 917,00		0,00

BALANCE REGLEMENTAIRE DES COMPTES DU GRAND LIVRE

Arrêtée à la date du 31/12/2022

22709 - ZAE-PAE-CC LODEVOIS ET LARZAC Exercice 2022

		Balance d'entrée		Opérations non-budgétaires		Opérations budgétaires		Totaux		Soldes	
Numéro de Compte	Libellé de compte	Débit	Crédit	Débit	Crédit	Débit	Crédit	Débit	Crédit	Débit	Crédit
4457	**Sous Total compte 4457**		**146,68**	**1 917,00**	**1 770,32**			**1 917,00**	**1 917,00**		**0,00**
445	**Sous Total compte 445**	**562,00**	**146,68**	**6 724,46**	**5 711,78**			**7 286,46**	**5 858,46**	**1 428,00**	
44	**Sous Total compte 44**	**123 364,24**	**146,68**	**6 724,46**	**5 711,78**			**130 088,70**	**5 858,46**	**124 230,24**	
45109	Cpte rattach avec à subdiv par budg ann		293 061,55	10 225,02	30 612,84			10 225,02	323 674,39		313 449,37
451	**Sous Total compte 451**		**293 061,55**	**10 225,02**	**30 612,84**			**10 225,02**	**323 674,39**		**313 449,37**
45	**Sous Total compte 45**		**293 061,55**	**10 225,02**	**30 612,84**			**10 225,02**	**323 674,39**		**313 449,37**
46721	Débiteurs divers - amiable	0,06		2 670,00	2 670,00			2 670,06	2 670,00	0,06	
4672	**Sous Total compte 4672**	**0,06**		**2 670,00**	**2 670,00**			**2 670,06**	**2 670,00**	**0,06**	
467	**Sous Total compte 467**	**0,06**		**2 670,00**	**2 670,00**			**2 670,06**	**2 670,00**	**0,06**	
46	**Sous Total compte 46**	**0,06**		**2 670,00**	**2 670,00**			**2 670,06**	**2 670,00**	**0,06**	
47211	Remboursements d'annuités d'emprunts			11 405,36	11 405,36			11 405,36	11 405,36		0,00
47218	Autres dépenses			6 475,21	6 475,21			6 475,21	6 475,21		0,00
4721	**Sous Total compte 4721**			**17 880,57**	**17 880,57**			**17 880,57**	**17 880,57**		**0,00**

BALANCE REGLEMENTAIRE DES COMPTES DU GRAND LIVRE

Arrêtée à la date du 31/12/2022

22709 - ZAE-PAE-CC LODEVOIS ET LARZAC Exercice 2022

		Balance d'entrée		Opérations non-budgétaires		Opérations budgétaires		Totaux		Soldes	
Numéro de Compte	Libellé de compte	Débit	Crédit	Débit	Crédit	Débit	Crédit	Débit	Crédit	Débit	Crédit
472	**Sous Total compte 472**			**17 880,57**	**17 880,57**			**17 880,57**	**17 880,57**		**0,00**
4784	Arrondis sur déclaration de TVA		0,07	0,66				0,66	0,07	0,59	
478	**Sous Total compte 478**		**0,07**	**0,66**				**0,66**	**0,07**	**0,59**	
47	**Sous Total compte 47**		**0,07**	**17 881,23**	**17 880,57**			**17 881,23**	**17 880,64**	**0,59**	
	Total classe 4	**131 645,11**	**298 497,60**	**68 812,76**	**87 816,61**			**200 457,87**	**386 314,21**	**132 907,16**	**318 763,50**
580	Opérations d'ordre budgétaires			13 489,75	13 489,75			13 489,75	13 489,75		0,00
58	**Sous Total compte 58**			**13 489,75**	**13 489,75**			**13 489,75**	**13 489,75**		**0,00**
	Total classe 5			**13 489,75**	**13 489,75**			**13 489,75**	**13 489,75**		**0,00**
6045	Achts études prest serv terr à aménager					2 670,00	2 670,00	2 670,00	2 670,00		0,00
604	**Sous Total compte 604**					**2 670,00**	**2 670,00**	**2 670,00**	**2 670,00**		**0,00**
608	Frais accessoires sur terrains en cours					14 371,39	2 619,30	14 371,39	2 619,30	11 752,09	
60	**Sous Total compte 60**					**17 041,39**	**5 289,30**	**17 041,39**	**5 289,30**	**11 752,09**	
615232	Réseaux					3 986,00		3 986,00		3 986,00	

BALANCE REGLEMENTAIRE DES COMPTES DU GRAND LIVRE

Arrêtée à la date du 31/12/2022

22709 - ZAE-PAE-CC LODEVOIS ET LARZAC Exercice 2022

		Balance d'entrée		Opérations non-budgétaires		Opérations budgétaires		Totaux		Soldes	
Numéro de Compte	Libellé de compte	Débit	Crédit	Débit	Crédit	Débit	Crédit	Débit	Crédit	Débit	Crédit
61523	Sous Total compte 61523					3 986,00		3 986,00		3 986,00	
6152	Sous Total compte 6152					3 986,00		3 986,00		3 986,00	
615	Sous Total compte 615					3 986,00		3 986,00		3 986,00	
61	Sous Total compte 61					3 986,00		3 986,00		3 986,00	
66111	Intérêts réglés à l'échéance					1 737,66		1 737,66		1 737,66	
66112	Intérêts - rattachement des icne					73,61	87,08	73,61	87,08		13,47
6611	Sous Total compte 6611					1 811,27	87,08	1 811,27	87,08	1 724,19	
661	Sous Total compte 661					1 811,27	87,08	1 811,27	87,08	1 724,19	
66	Sous Total compte 66					1 811,27	87,08	1 811,27	87,08	1 724,19	
	Total classe 6					22 838,66	5 376,38	22 838,66	5 376,38	17 475,75	13,47
7133	Variation des en-cours product de biens						13 489,75		13 489,75		13 489,75
713	Sous Total compte 713						13 489,75		13 489,75		13 489,75
71	Sous Total compte 71						13 489,75		13 489,75		13 489,75

BALANCE REGLEMENTAIRE DES COMPTES DU GRAND LIVRE

Arrêtée à la date du 31/12/2022

22709 - ZAE-PAE-CC LODEVOIS ET LARZAC Exercice 2022

		Balance d'entrée		Opérations non-budgétaires		Opérations budgétaires		Totaux		Soldes	
Numéro de Compte	Libellé de compte	Débit	Crédit	Débit	Crédit	Débit	Crédit	Débit	Crédit	Débit	Crédit
752	Revenus des Immeubles						8 850,36		8 850,36		8 850,36
75	**Sous Total compte 75**						**8 850,36**		**8 850,36**		**8 850,36**
7718	Autres prod except sur opé gestion						2 670,00		2 670,00		2 670,00
771	**Sous Total compte 771**						**2 670,00**		**2 670,00**		**2 670,00**
77	**Sous Total compte 77**						**2 670,00**		**2 670,00**		**2 670,00**
	Total classe 7						**25 010,11**		**25 010,11**		**25 010,11**
	Total général	**3 358 918,48**	**3 358 918,48**	**84 323,67**	**102 347,01**	**49 376,87**	**31 353,53**	**3 492 619,02**	**3 492 619,02**	**3 394 526,79**	**3 394 526,79**

Balance des valeurs inactives

Arrêtée à la date du 31/12/2022

22709 - ZAE-PAE-CC LODEVOIS ET LARZAC Exercice 2022

DESIGNATION DES COMPTES	DEBIT			CREDIT			SOLDES	
N° Intitulé Nature des valeurs inactives	Balance d'entrée	Année en cours	TOTAL	Balance d'entrée	Année en cours	TOTAL	Débiteurs	Créditeurs
861								
Portefeuille								
NEANT								
Sous Total compte 861								
862								
Correspondant								
NEANT								
Sous Total compte 862								
863								
Prise en charge titre et valeur								
NEANT								
Sous Total compte 863								
TOTAUX	0,00	0,00	0,00	0,00	0,00	0,00	0,00	0,00

Page des signatures

22709 - ZAE-PAE-CC LODEVOIS ET LARZAC Exercice 2022

Vu et certifié par le comptable supérieur ou son délégué qui déclare que le présent compte est exact en ses résultats.
Observations : Lors de la présence de créances douteuses, une provision doit être constituée conformément au principe de prudence. Les comptes d'immobilisations amortissables doivent être amorties.

VERON Virginie (1018262943-0), Inspecteur des Finances Publiques A **DDFiP DE LANGUEDOC-ROUSSILLO...**, le **05/04/2023**

Le comptable soussigné affirme véritable, sous les peines de droit, le présent compte.
Le comptable affirme, en outre et sous les mêmes peines, que les recettes et dépenses portées dans ce compte sont, sans exception, toutes celles qui ont été faites pour le service de **ZAE-PAE-CC LODEVOIS ET LARZAC** pendant l'année **2022** et qu'il n'en existe aucune autre à sa connaissance.

HOUVENAGHEL Pierre (1002952185-0), Inspecteur divisionnaire FiP hors classe A **COEUR D'HERAULT**, le **05/04/2023**

Vu par l'ordonnateur ou son délégué qui certifie que le présent compte dont le montant des titres à recouvrer et des mandats émis est conforme aux écritures de sa comptabilité administrative, a été voté le ... par l'organe délibérant.

A , le

DIRECTION GÉNÉRALE DES FINANCES PUBLIQUES
SGC COEUR D'HERAULT
N° CODIQUE 034007
Date Edition : 25/05/2023

IDENTIFIANT BUDGET 22711
N° de SIRET 20001734100146

EAU-CC LODEVOIS ET LARZAC
BUDGET ANNEXE

COMPTE DE GESTION
EXERCICE 2022

PRÉSENTÉ À
La Chambre régionale des comptes

PAR LE(S) COMPTABLE(S)
M Pierre HOUVENAGHEL

034007 SGC COEUR D'HERAULT

AYANT EXERCÉ AU COURS DE LA GESTION
DU 01/01/2022 AU 25/05/2023

Nomenclature M49
Voté par Nature

SOMMAIRE

Le Compte de Gestion sur Chiffres

1ERE PARTIE : Situation patrimoniale 3
1 Bilan synthétique ..... Etat I-1 4
2 Bilan ..... Etat I-2 5
2.1 Bilan Actif
2.2 Bilan Passif
3 Compte de résultat synthétique ..... Etat I-3 13
4 Compte de résultat ..... Etat I-4 14
5 Annexe 18
Etats des opérations pour compte de tiers ..... Etat I-5 19
2EME PARTIE : Exécution budgétaire 21
1 Résultats budgétaires de l'exercice ..... Etat II-1 22
2 Résultats d'exécution ..... Etat II-2 23
3 Etat de consommation des crédits ..... Etat II-3 26
4 Etat de réalisation des opérations ..... Etat II-4 30
3EME PARTIE : Comptabilité des deniers et valeurs 39
1 Balance des comptes ..... Etat III-1 40
2 Situation des valeurs inactives ..... Etat III-2 67
4EME PARTIE : Page des signatures 68

Situation Patrimoniale - Bilan Synthétique

22711 - EAU-CC LODEVOIS ET LARZAC Exercice 2022

ACTIF NET[1]	Total(En Milliers d'Euros)	PASSIF	Total(En Milliers d'Euros)
Immobilisations incorporelles (nettes)	**321,47**	Dotations	4 281,17
Terrains	40,08	Fonds Globalisés	1 570,66
Constructions	1 292,67	Réserves	2 684,67
Réseaux et installations de voirie et réseaux divers	16 348,69	Différences sur réalisations d'immobilisations	
Immobilisations corporelles en cours		Report à nouveau	2 049,58
Immobilisations mises en concession, affermage ou à disposition et immobilisations affectées		Résultat de l'exercice	-205,10
Autres immobilisations corporelles	276,43	Subventions transférables	3 407,28
Total immobilisations corporelles (nettes)	**17 957,87**	Subventions non transférables	
Immobilisations financières	**2,23**	Droits de l'affectant, du concédant, de l'afferment et du remettant	1 204,71
TOTAL ACTIF IMMOBILISE	**18 281,57**	Autres fonds propres	
Stocks		**TOTAL FONDS PROPRES**	**14 992,98**
Créances	2 121,65	**PROVISIONS POUR RISQUES ET CHARGES**	
Valeurs mobilières de placement		**Dettes financières à long terme**	**5 822,06**
Disponibilités	2 546,20	Fournisseurs[2]	848,22
Autres actifs circulant	700,00	Autres dettes à court terme	718,47
TOTAL ACTIF CIRCULANT	**5 367,86**	**Total dettes à court terme**	**1 566,69**
Comptes de régularisations		**TOTAL DETTES**	**7 388,76**
		Comptes de régularisations	**1 267,70**
TOTAL ACTIF	**23 649,43**	**TOTAL PASSIF**	**23 649,43**

(1) Déduction faite des amortissements et provisions

(2) Y compris mandats émis pendant la journée complémentaire et réglés sur l'exercice 2023

BILAN (en Euros)

22711 - EAU-CC LODEVOIS ET LARZAC Exercice 2022

ACTIF		Exercice 2022			Exercice 2021
		BRUT	AMORTISSEMENTS ET PROVISIONS	NET	NET
ACTIF IMMOBILISE	Frais d'établissement				
	Frais d'études, de R et D	150 784,28	314,00	150 470,28	88 393,78
	Conces, brev, licences, marques, procéd	42 828,34	2 952,00	39 876,34	14 763,33
	Autres immobilisations incorporelles				
	Immobilisations incorporelles en cours	131 121,97		131 121,97	80 404,57
	Terrains en toute propriété	43 252,19		43 252,19	30 544,65
	Constructions en toute propriété	1 360 829,66	10 149,26	1 350 680,40	1 345 910,06
	Construction sur sol autrui en tte prop				
	Instal, mat et outil techn en tte prop	20 439 420,85	5 251 830,57	15 187 590,28	6 982 335,51
	Oeuvres d'art				
	Autres immobilisations corporelles	921 255,21	421 972,82	499 282,39	413 592,03
	Immobilisations corporelles en cours				
	Immobilisations affectées en toute prop				
	Immobilisations mises en concession ou à				
	Terrains reçus au titre de mise à dispo		3 170,14	-3 170,14	-1 200,00
	Constructions mises à disposition	120 071,59	178 083,84	-58 012,25	10 532,59
	Construction sur sol autrui mise à dispo				
	Instal, mat et outil tech mise à dispo	4 792 134,74	3 631 034,18	1 161 100,56	2 037 926,96
	MONTANT A REPORTER	28 001 698,83	9 499 506,81	18 502 192,02	11 003 203,48

BILAN (en Euros)

22711 - EAU-CC LODEVOIS ET LARZAC Exercice 2022

ACTIF		Exercice 2022			Exercice 2021
		BRUT	AMORTISSEMENTS ET PROVISIONS	NET	NET
ACTIF IMMOBILISE SUITE	REPORT	28 001 698,83	9 499 506,81	18 502 192,02	11 003 203,48
	Autres immob corpo mise à dispo	1 269,10	224 121,16	-222 852,06	-84 200,00
	Immobilisations en cours mises à dispo				
	Terrains reçus en affect ou concess				
	Construct reçues au titre d'affectation				
	Construction sur sol d'autrui				
	Instal, matériel et outillage technique				
	Autres immobilisations corporelles				
	Participations et créances rattachées	2 234,90		2 234,90	
	Autres titres immobilisés				
	Prêts				
	Autres créances				
	ACTIF IMMOBILISE TOTAL I	**28 005 202,83**	**9 723 627,97**	**18 281 574,86**	**10 919 003,48**

BILAN (en Euros)

22711 - EAU-CC LODEVOIS ET LARZAC Exercice 2022

ACTIF		Exercice 2022			Exercice 2021
		BRUT	AMORTISSEMENTS ET PROVISIONS	NET	NET
ACTIF CIRCULANT	Matières premières et autres approvision				
	En cours de production biens et services				
	Produits intermédiaires et finis				
	Marchandises				
	Avances				
	Clients et comptes rattachés	2 233 144,97	375 768,00	1 857 376,97	1 947 149,15
	Créances irrécouvrables admises en NV				
	Autres	261 630,00		261 630,00	84 956,48
	Créances sur l'Etat et collec publiques				73 560,84
	Créances sur les BA ou le BP				
	Opérations pour le compte de tiers				
	Autres créances	2 644,08		2 644,08	206 363,68
	Valeurs mobilières de placement				
	Disponibilités	2 546 204,95		2 546 204,95	1 090 294,57
	Avances de trésorerie	700 000,00		700 000,00	700 000,00
	Charges constatées d'avance				
	ACTIF CIRCULANT TOTAL II	**5 743 624,00**	**375 768,00**	**5 367 856,00**	**4 102 324,72**

BILAN (en Euros)

22711 - EAU-CC LODEVOIS ET LARZAC Exercice 2022

	ACTIF	Exercice 2022			Exercice 2021
		BRUT	AMORTISSEMENTS ET PROVISIONS	NET	NET
COMPTES DE REGULARISATION	Charges à répartir sur plusieurs exer				
	Primes de remboursement des obligations				
	Dépenses à classer et à régulariser				189,52
	Écarts de conversion - Actif				
	COMPTES DE REGULARISATION TOTAL III				**189,52**
	TOTAL GENERAL (I + II + III)	**33 748 826,83**	**10 099 395,97**	**23 649 430,86**	**15 021 517,72**

BILAN (en Euros)

22711 - EAU-CC LODEVOIS ET LARZAC Exercice 2022

	PASSIF	Exercice 2022	Exercice 2021
FONDS PROPRES	Dotations	4 281 171,72	850 712,72
	Mise à disposition chez le bénéficiaire	1 204 714,57	296 041,99
	Affectation par collec de rattachement		
	Écarts de réévaluation		
	Réserves	2 684 670,30	1 066 144,82
	Report à nouveau	2 049 583,73	1 593 286,35
	Résultat de l'exercice	-205 097,76	351 868,37
	Subventions d'investissement	3 407 277,48	2 761 701,90
	Provisions réglementées		
	Fonds globalisés	1 570 656,00	413 235,51
	Droits de l'affectant		
	FONDS PROPRES TOTAL I	**14 992 976,04**	**7 332 991,66**

BILAN (en Euros)

22711 - EAU-CC LODEVOIS ET LARZAC Exercice 2022

	PASSIF	Exercice 2022	Exercice 2021
PROVISIONS POUR RISQUES ET CHARGES	Provisions pour risques		
	Provisions pour charges		
	PROVISIONS POUR RISQUE ET CHARGES TOTAL II		

BILAN (en Euros)

22711 - EAU-CC LODEVOIS ET LARZAC Exercice 2022

	PASSIF	Exercice 2022	Exercice 2021
DETTES	Emprunts obligataires		
	Emprunts auprès des étab de crédits	5 832 164,49	6 127 955,45
	Emprunts et dettes financières	-10 100,00	
	Crédits et lignes de trésorerie	700 000,00	700 000,00
	Avances		
	Fournisseurs et comptes rattachés	618 006,62	123 354,43
	Dettes fiscales et sociales	0,01	-43 397,23
	Autres		
	Fournisseurs d'immobilisations	230 213,89	6 087,98
	Dettes envers l'Etat et les collec publ		54 045,46
	Dettes envers les BA ou le BP		
	Opérations pour le compte de tiers		
	Autres dettes	18 470,56	32 958,31
	Produits constatés d'avance		
	DETTES TOTAL III	**7 388 755,57**	**7 001 004,40**

BILAN (en Euros)

22711 - EAU-CC LODEVOIS ET LARZAC Exercice 2022

	PASSIF	Exercice 2022	Exercice 2021
COMPTES DE REGULARISATION	Recettes à classer ou à régulariser	1 267 699,25	687 521,66
	Écart de conversion - Passif		
	COMPTES DE REGULARISATION TOTAL IV	**1 267 699,25**	**687 521,66**
	TOTAL GENERAL (I + II + III + IV)	**23 649 430,86**	**15 021 517,72**

Compte de Résultat Synthétique

En Milliers d'Euros

22711 - EAU-CC LODEVOIS ET LARZAC Exercice 2022

POSTES	Exercice 2022	Exercice 2021
Impôts et taxes perçus		
Dotations et subventions reçues		
Produits des services	2 114,76	2 474,75
Autres produits	16,68	0,41
Transfert de charges		
Produits courants non financiers	2 131,44	2 475,16
Traitements, salaires, charges sociales	951,39	807,25
Achats et charges externes	772,05	658,84
Participations et interventions		
Dotations aux amortissements et provisions	1 227,17	762,00
Autres charges	103,70	101,10
Charges courantes non financières	3 054,31	2 329,18
RESULTAT COURANT NON FINANCIER	**-922,87**	**145,98**
Produits courants financiers	0,10	
Charges courantes financières	128,54	147,36
RESULTAT COURANT FINANCIER	**-128,43**	**-147,36**
RESULTAT COURANT	**-1 051,30**	**-1,38**
Produits exceptionnels	888,65	377,48
Charges exceptionnelles	42,45	24,23
RESULTAT EXCEPTIONNEL	**846,20**	**353,25**
IMPOTS SUR LES BENEFICES		
RESULTAT DE L'EXERCICE	**-205,10**	**351,87**

COMPTE DE RESULTAT 2022

22711 - EAU-CC LODEVOIS ET LARZAC Exercice 2022

POSTES	Exercice 2022	Exercice 2021
PRODUITS D'EXPLOITATION		
Ventes de marchandises		
Prestations de services	270,00	360,00
Divers	2 114 492,30	2 474 389,60
Production stockée		
Production immobilisée		
Subventions d'exploitation		
Reprises sur dépréciations et provisions		
Transferts de charges		
Autres produits	16 679,87	414,84
TOTAL I	**2 131 442,17**	**2 475 164,44**
CHARGES D'EXPLOITATION		
Achats de marchandises		
Variation de stock		
Achat de mat prem et autres approvis		
Variation de stock		
Autres achats et charges externes	772 052,64	658 836,78
Impôts et taxes sur rémunérations	10 484,78	10 001,30
Autres impôts, taxes et versem assimilés	83 228,00	91 093,00
Salaires et traitements	697 369,80	590 625,23

COMPTE DE RESULTAT 2022

22711 - EAU-CC LODEVOIS ET LARZAC Exercice 2022

POSTES	Exercice 2022	Exercice 2021
Charges sociales	254 017,96	216 626,55
Dotations amortissements sur immob	1 127 169,20	650 000,00
Dotations aux dépréciations des immob		
Dot aux dépréc sur actif circulant	100 000,00	112 000,00
Dot aux prov pour riques et charges		
Autres charges	9 988,49	1,53
TOTAL II	**3 054 310,87**	**2 329 184,39**
A - RESULTAT D'EXPLOITATION (I-II)	**-922 868,70**	**145 980,05**
PRODUITS FINANCIERS		
Valeurs mobilières et créances	104,10	
Autres intérêts et produits assimilés		
Reprises sur dépréciations et provisions		
Transferts de charges		
Gains de change		
Produits net sur cessions de VMP		
TOTAL III	**104,10**	
CHARGES FINANCIERES		
Dot. amort, dépréc et aux provisions		
Intérêts et charges assimilées	128 536,90	147 361,14
Pertes de change		

COMPTE DE RESULTAT 2022

22711 - EAU-CC LODEVOIS ET LARZAC Exercice 2022

POSTES	Exercice 2022	Exercice 2021
Charges nettes sur cessions de VMP		
TOTAL IV	**128 536,90**	**147 361,14**
B - RESULTAT FINANCIER (III-IV)	**-128 432,80**	**-147 361,14**
A + B - RESULTAT COURANT	**-1 051 301,50**	**-1 381,09**
PRODUITS EXCEPTIONNELS		
Subventions exceptionnelles		
Autres opérations de gestion	4 930,00	
Produits des cessions d'immobilisations		
Autres opérations en capital	883 719,19	377 483,12
Reprises sur dépréciations et provisions		
Transferts de charges		
TOTAL V	**888 649,19**	**377 483,12**
CHARGES EXCEPTIONNELLES		
Subventions exceptionnelles		
Autres opérations de gestion	5 992,45	1 057,33
Valeur comptable des immo cédées		
Autres opérations en capital	36 453,00	23 176,33
Dot. amort, dépréc et aux provisions		
TOTAL VI	**42 445,45**	**24 233,66**
C - RESULTAT EXCEPTIONNEL (V-VI)	**846 203,74**	**353 249,46**

COMPTE DE RESULTAT 2022

22711 - EAU-CC LODEVOIS ET LARZAC Exercice 2022

POSTES	Exercice 2022	Exercice 2021
TOTAL DES PRODUITS (I+III+V)	3 020 195,46	2 852 647,56
TOTAL DES CHARGES (II+IV+VI)	3 225 293,22	2 500 779,19
RESULTAT DE L'EXERCICE	-205 097,76	351 868,37

Opérations Compte de Tiers

22711 - EAU-CC LODEVOIS ET LARZAC Exercice 2022

Situation des opérations pour le compte de tiers soldées au 31/12/2022

Opérations pour le compte de tiers	Balance d'entrée		Dépenses de l'année	Recettes de l'année	Balance de sortie	
	Solde débiteur	Solde créditeur			Solde débiteur	Solde créditeur

Opérations Compte de Tiers

22711 - EAU-CC LODEVOIS ET LARZAC Exercice 2022

Situation des opérations pour le compte de tiers non soldées au 31/12/2022

Opérations pour le compte de tiers	Balance d'entrée		Dépenses de l'année	Recettes de l'année	Balance de sortie	
	Solde débiteur	Solde créditeur			Solde débiteur	Solde créditeur

Résultats budgétaires de l'exercice

22711 - EAU-CC LODEVOIS ET LARZAC Exercice 2022

	SECTION D'INVESTISSEMENT	SECTION DE FONCTIONNEMENT	TOTAL DES SECTIONS
RECETTES			
Prévisions budgétaires totales (a)	4 504 479,65	5 388 556,72	9 893 036,37
Titres de recette émis (b)	1 262 614,78	7 132 943,21	8 395 557,99
Réductions de titres (c)		3 754 312,46	3 754 312,46
Recettes nettes (d = b - c)	1 262 614,78	3 378 630,75	4 641 245,53
DEPENSES			
Autorisations budgétaires totales (e)	4 504 479,65	5 388 556,72	9 893 036,37
Mandats émis (f)	1 416 422,85	3 752 206,75	5 168 629,60
Annulations de mandats (g)	8 666,37	168 478,24	177 144,61
Depenses nettes (h = f - g)	1 407 756,48	3 583 728,51	4 991 484,99
RESULTAT DE L'EXERCICE			
(d - h) Excédent			
(h - d) Déficit	145 141,70	205 097,76	350 239,46

Résultats d'exécution du budget principal et des budgets des services non personnalisés

22711 - EAU-CC LODEVOIS ET LARZAC Exercice 2022

	RESULTAT A LA CLOTURE DE L'EXERCICE PRECEDENT : 2021	PART AFFECTEE A L'INVESTISSEMENT : EXERCICE 2022	RESULTAT DE L'EXERCICE 2022	TRANSFERT OU INTEGRATION DE RESULTATS PAR OPERATION D'ORDRE NON BUDGETAIRE	RESULTAT DE CLOTURE DE L'EXERCICE 2022
I - Budget principal					
Investissement					
Fonctionnement					
TOTAL I					
II - Budgets des services à caractère administratif					
TOTAL II					
III - Budgets des services à caractère industriel et commercial					
EAU-CC LODEVOIS ET LARZAC					
Investissement	549 412,67		-145 141,70	230 448,93	634 719,90
Fonctionnement	1 945 154,72		-205 097,76	104 429,01	1 844 485,97
Sous-Total	**2 494 567,39**		**-350 239,46**	**334 877,94**	**2 479 205,87**
TOTAL III	**2 494 567,39**		**-350 239,46**	**334 877,94**	**2 479 205,87**
TOTAL I + II + III	**2 494 567,39**		**-350 239,46**	**334 877,94**	**2 479 205,87**

Apports suite à clôture du Sivom du Larzac Budget Eau.

Etat Consommation des Crédits

Section D'INVESTISSEMENT
DEPENSES

22711 - EAU-CC LODEVOIS ET LARZAC Exercice 2022

N° chapitre ou article (selon le niveau de vote)	Intitulé	Budget Primitif 1	Décision Modificative 2	Total prévisions 3 = 1 + 2	Emissions 4	Annulations 5	Dépenses nettes 6 = 4 - 5	Solde prévisions/ réalisations 7 = 3 - 6
16	Emprunts et dettes assimilees	315 000,00	11 000,00	326 000,00	312 774,52		312 774,52	13 225,48
20	Immobilisations incorporelles	315 000,00	102 089,85	417 089,85	79 049,51		79 049,51	338 040,34
21	Immobilisations corporelles	2 547 916,00	553 283,80	3 101 199,80	615 427,42	8 666,37	606 761,05	2 494 438,75
23	Immobilisations en cours		70 190,00	70 190,00	50 717,40		50 717,40	19 472,60
020	Dépenses imprévues - section d'investissement		200 000,00	200 000,00				200 000,00
SOUS-TOTAL	**CHAPITRES REELS VOTES SANS OPERATIONS**	**3 177 916,00**	**936 563,65**	**4 114 479,65**	**1 057 968,85**	**8 666,37**	**1 049 302,48**	**3 065 177,17**
45810	Opération pour compte tiers n° 45810		30 000,00	30 000,00				30 000,00
SOUS-TOTAL	**OPERATIONS REELLES POUR LE COMPTE DE TIERS**		**30 000,00**	**30 000,00**				**30 000,00**
TOTAL	**DEPENSES REELLES D'INVESTISSEMENT**	**3 177 916,00**	**966 563,65**	**4 144 479,65**	**1 057 968,85**	**8 666,37**	**1 049 302,48**	**3 095 177,17**
040	Opérations d'ordre de transfert entre sections	200 000,00	160 000,00	360 000,00	358 454,00		358 454,00	1 546,00
TOTAL	**DEPENSES D'ORDRE D'INVESTISSEMENT**	**200 000,00**	**160 000,00**	**360 000,00**	**358 454,00**		**358 454,00**	**1 546,00**
TOTAL GENERAL		**3 377 916,00**	**1 126 563,65**	**4 504 479,65**	**1 416 422,85**	**8 666,37**	**1 407 756,48**	**3 096 723,17**

Etat Consommation des Crédits

Section D'INVESTISSEMENT
RECETTES

22711 - EAU-CC LODEVOIS ET LARZAC Exercice 2022

N° chapitre ou article (selon le niveau de vote)	Intitulé	Budget Primitif 1	Décision Modificative 2	Total prévisions 3 = 1 + 2	Emissions 4	Annulations 5	Recettes nettes 6 = 4 - 5	Solde prévisions/ réalisations 7 = 3 - 6
10	Dotations fonds divers et reserves							
13	Subventions d'investissement	521 032,00	870 031,26	1 391 063,26	135 445,58		135 445,58	1 255 617,68
16	Emprunts et dettes assimilees	2 121 142,00	-2 121 142,00					
SOUS-TOTAL	**CHAPITRES REELS VOTES SANS OPERATIONS**	**2 642 174,00**	**-1 251 110,74**	**1 391 063,26**	**135 445,58**		**135 445,58**	**1 255 617,68**
45820	Opération pour compte tiers n° 45820		30 000,00	30 000,00				30 000,00
SOUS-TOTAL	**OPERATIONS REELLES POUR LE COMPTE DE TIERS**		**30 000,00**	**30 000,00**				**30 000,00**
TOTAL	**RECETTES REELLES D'INVESTISSEMENT**	**2 642 174,00**	**-1 221 110,74**	**1 421 063,26**	**135 445,58**		**135 445,58**	**1 285 617,68**
021	Virement de la section d'exploitation (section d'investissement)	35 742,00	1 368 261,72	1 404 003,72				1 404 003,72
040	Opérations d'ordre de transfert entre sections	700 000,00	430 000,00	1 130 000,00	1 127 169,20		1 127 169,20	2 830,80
TOTAL	**RECETTES D'ORDRE D'INVESTISSEMENT**	**735 742,00**	**1 798 261,72**	**2 534 003,72**	**1 127 169,20**		**1 127 169,20**	**1 406 834,52**
001	Excédent ou déficit d'investissement reporté au budget		549 412,67	549 412,67				549 412,67
TOTAL GENERAL		**3 377 916,00**	**1 126 563,65**	**4 504 479,65**	**1 262 614,78**		**1 262 614,78**	**3 241 864,87**

Etat Consommation des Crédits

Section DE FONCTIONNEMENT
DEPENSES

22711 - EAU-CC LODEVOIS ET LARZAC Exercice 2022

N° chapitre ou article (selon le niveau de vote)	Intitulé	Budget Primitif 1	Décision Modificative 2	Total prévisions 3 = 1 + 2	Emissions 4	Annulations 5	Dépenses nettes 6 = 4 - 5	Solde prévisions/ réalisations 7 = 3 - 6
011	Charges à caractère général	1 074 650,00	10 000,00	1 084 650,00	845 366,96	95 260,68	750 106,28	334 543,72
012	Charges de personnel et frais assimilés	1 028 000,00	50 000,00	1 078 000,00	1 094 296,00	25 706,81	1 068 589,19	9 410,81
014	Atténuations de produits	250 000,00	106 893,00	356 893,00	356 893,00		356 893,00	
65	Autres charges de gestion courante	10 010,00		10 010,00	10 123,00	134,51	9 988,49	21,51
66	Charges financières	130 000,00		130 000,00	175 913,14	47 376,24	128 536,90	1 463,10
67	Charges exceptionnelles	20 000,00	75 000,00	95 000,00	42 445,45		42 445,45	52 554,55
68	Dotations aux provisions et aux depreciations (semi-budgétaires)		100 000,00	100 000,00	100 000,00		100 000,00	
TOTAL	**DEPENSES REELLES DE FONCTIONNEMENT**	**2 512 660,00**	**341 893,00**	**2 854 553,00**	**2 625 037,55**	**168 478,24**	**2 456 559,31**	**397 993,69**
011	Charges à caractère général							
023	Virement à la section d'investissement (section de fonctionnement)	35 742,00	1 368 261,72	1 404 003,72				1 404 003,72
042	Opérations d'ordre de transfert entre sections	700 000,00	430 000,00	1 130 000,00	1 127 169,20		1 127 169,20	2 830,80
TOTAL	**DEPENSES D'ORDRE DE FONCTIONNEMENT**	**735 742,00**	**1 798 261,72**	**2 534 003,72**	**1 127 169,20**		**1 127 169,20**	**1 406 834,52**
TOTAL GENERAL		**3 248 402,00**	**2 140 154,72**	**5 388 556,72**	**3 752 206,75**	**168 478,24**	**3 583 728,51**	**1 804 828,21**

Etat Consommation des Crédits

Section DE FONCTIONNEMENT
RECETTES

22711 - EAU-CC LODEVOIS ET LARZAC Exercice 2022

N° chapitre ou article (selon le niveau de vote)	Intitulé	Budget Primitif 1	Décision Modificative 2	Total prévisions 3 = 1 + 2	Emissions 4	Annulations 5	Recettes nettes 6 = 4 - 5	Solde prévisions/ réalisations 7 = 3 - 6
013	Atténuations de charges				6 191,77	4 649,48	1 542,29	-1 542,29
70	Ventes de produits fabriques prestations de services marchandises	2 508 816,00	35 000,00	2 543 816,00	6 221 318,28	3 749 662,98	2 471 655,30	72 160,70
75	Autres produits de gestion courante				16 679,87		16 679,87	-16 679,87
76	Produits financiers				104,10		104,10	-104,10
77	Produits exceptionnels	539 586,00		539 586,00	530 195,19		530 195,19	9 390,81
TOTAL	**RECETTES REELLES DE FONCTIONNEMENT**	**3 048 402,00**	**35 000,00**	**3 083 402,00**	**6 774 489,21**	**3 754 312,46**	**3 020 176,75**	**63 225,25**
042	Opérations d'ordre de transfert entre sections	200 000,00	160 000,00	360 000,00	358 454,00		358 454,00	1 546,00
TOTAL	**RECETTES D'ORDRE DE FONCTIONNEMENT**	**200 000,00**	**160 000,00**	**360 000,00**	**358 454,00**		**358 454,00**	**1 546,00**
002	Résultat d'exploitation reporté		1 945 154,72	1 945 154,72				1 945 154,72
TOTAL GENERAL		**3 248 402,00**	**2 140 154,72**	**5 388 556,72**	**7 132 943,21**	**3 754 312,46**	**3 378 630,75**	**2 009 925,97**

Etat de réalisation des opérations

Section D'INVESTISSEMENT
DEPENSES

22711 - EAU-CC LODEVOIS ET LARZAC Exercice 2022

N° articles puis totalisation au chapitre	Intitulé	Emissions 1	Annulations 2	Dépenses nettes 3 = 1 - 2
1641	Emprunts en euros	302 674,52		302 674,52
1681	Autres emprunts	10 100,00		10 100,00
SOUS-TOTAL CHAPITRE 16	**Emprunts et dettes assimilees**	**312 774,52**		**312 774,52**
2031	Frais d'études	50 984,50		50 984,50
2051	Concessions et droits assimilés	28 065,01		28 065,01
SOUS-TOTAL CHAPITRE 20	**Immobilisations incorporelles**	**79 049,51**		**79 049,51**
21311	Batiments d'exploitation	747,05		747,05
21351	Batiments d'exploitation	11 655,29		11 655,29
21531	Réseaux d'adduction d'eau	364 853,68		364 853,68
2154	Matériel industriel	21 749,48		21 749,48
2155	Outillage industriel	4 096,56		4 096,56
21561	Service de distribution d'eau	138 859,24	8 666,37	130 192,87
21782	Matériel de transport	1 269,10		1 269,10
2182	Matériel de transport	48 157,56		48 157,56
2183	Matériel de bureau et matériel informatique	11 272,66		11 272,66
2184	Mobilier	3 915,25		3 915,25
2188	Autres	8 851,55		8 851,55
SOUS-TOTAL CHAPITRE 21	**Immobilisations corporelles**	**615 427,42**	**8 666,37**	**606 761,05**
232	Immobilisations incorporelles en cours	50 717,40		50 717,40
SOUS-TOTAL CHAPITRE 23	**Immobilisations en cours**	**50 717,40**		**50 717,40**
SOUS-TOTAL	**CHAPITRES REELS VOTES SANS OPERATIONS**	**1 057 968,85**	**8 666,37**	**1 049 302,48**
TOTAL	**DEPENSES REELLES D'INVESTISSEMENT**	**1 057 968,85**	**8 666,37**	**1 049 302,48**
139111	Agence de l'eau	104 909,00		104 909,00
139118	Autres	9 505,00		9 505,00

Etat de réalisation des opérations

Section D'INVESTISSEMENT
DEPENSES

22711 - EAU-CC LODEVOIS ET LARZAC Exercice 2022

N° articles puis totalisation au chapitre	Intitulé	Emissions 1	Annulations 2	Dépenses nettes 3 = 1 - 2
13912	Subvention équipement transférées au compte de résultat - Région	50 218,00		50 218,00
13913	Subvention d'équipement transférées au compte de résultat - Département	160 224,00		160 224,00
13914	Subvention d'équipement transférées au compte de résultat - Communes et structures intercommunales	400,00		400,00
13917	Subventions d'équipement transférées au compte de résultat - budget communautaire et fonds structurels	4 692,00		4 692,00
13918	Subventions d'équipement transférées au compte de résultat - autres	28 506,00		28 506,00
SOUS-TOTAL OPERATION n° 040	**Opérations d'ordre de transfert entre sections**	**358 454,00**		**358 454,00**
TOTAL	**DEPENSES D'ORDRE D'INVESTISSEMENT**	**358 454,00**		**358 454,00**
	TOTAL GENERAL DES DEPENSES D'INVESTISSEMENT	**1 416 422,85**	**8 666,37**	**1 407 756,48**

Etat de réalisation des opérations

Section D'INVESTISSEMENT
RECETTES

22711 - EAU-CC LODEVOIS ET LARZAC Exercice 2022

N° articles puis totalisation au chapitre	Intitulé	Emissions 1	Annulations 2	Recettes nettes 3 = 1 - 2
13111	Agence de l'eau	99 199,95		99 199,95
13118	Autres	36 245,63		36 245,63
SOUS-TOTAL CHAPITRE 13	**Subventions d'investissement**	**135 445,58**		**135 445,58**
SOUS-TOTAL	**CHAPITRES REELS VOTES SANS OPERATIONS**	**135 445,58**		**135 445,58**
TOTAL	**RECETTES REELLES D'INVESTISSEMENT**	**135 445,58**		**135 445,58**
28031	Amortissements frais d'études	170,00		170,00
28033	Amortissements frais d'insertion	144,00		144,00
2805	Concessions et droits similaires brevets licences marques procédés logiciels droits et valeurs similaires	2 952,00		2 952,00
28131	Batiments	3 636,00		3 636,00
28135	Installations générales agencements aménagements des constructions	3 996,00		3 996,00
28153	Installations a caractere specifique	13 443,00		13 443,00
28154	Matériel industriel	5 179,00		5 179,00
28155	Outillage industriel	222,00		222,00
28156	Matériel spécifique d'exploitation	4 104,00		4 104,00
28172	Agencements et aménagements de terrains	1 970,14		1 970,14
28173	Constructions	68 544,84		68 544,84
28175	Installations matériels et outillage techniques	876 826,40		876 826,40
28178	Autres immobilisations corporelles	139 921,16		139 921,16
28182	Matériel de transport	262,00		262,00
28183	Matériel de bureau et matériel informatique	3 832,66		3 832,66
28184	Mobilier	1 368,00		1 368,00
28188	Amortissements autres	598,00		598,00
SOUS-TOTAL OPERATION n° 040	**Opérations d'ordre de transfert entre sections**	**1 127 169,20**		**1 127 169,20**
TOTAL	**RECETTES D'ORDRE D'INVESTISSEMENT**	**1 127 169,20**		**1 127 169,20**

Etat de réalisation des opérations

Section D'INVESTISSEMENT
RECETTES

22711 - EAU-CC LODEVOIS ET LARZAC Exercice 2022

N° articles puis totalisation au chapitre	Intitulé	Emissions 1	Annulations 2	Recettes nettes 3 = 1 - 2
	TOTAL GENERAL DES RECETTES D'INVESTISSEMENT	1 262 614,78		1 262 614,78

Etat de réalisation des opérations

Section DE FONCTIONNEMENT
DEPENSES

22711 - EAU-CC LODEVOIS ET LARZAC Exercice 2022

N° articles puis totalisation au chapitre	Intitulé	Emissions 1	Annulations 2	Dépenses nettes 3 = 1 - 2
604	Achats d'études - prestations de services équipements et travaux	55 201,18	7 533,43	47 667,75
6061	Fournitures non stockables (eau, énergie ...)	88 603,01	14 587,55	74 015,46
6062	Produits de traitement	9 498,41	1 200,00	8 298,41
6063	Autres fournitures d'entretien et de petit équipement	17 646,05	2 387,49	15 258,56
6064	Fournitures administratives	3 800,39	860,19	2 940,20
6066	Carburants	26 702,51	2 416,47	24 286,04
6068	Autres matières et fournitures	60 006,49	1 729,62	58 276,87
6078	Autres marchandises	2 000,00	2 000,00	
611	Sous-traitance générale	20 138,32	13 586,80	6 551,52
6122	Crédit-bail mobilier	2 538,75		2 538,75
6135	Locations mobilières	15 333,59	962,00	14 371,59
6137	Redevances droits de passage et servitudes diverses	2 263,39		2 263,39
61521	Bâtiments publics	500,00	500,00	
61523	Reseaux	264 369,40	22 985,00	241 384,40
61551	Matériel roulant	12 604,99	631,93	11 973,06
6156	Maintenance	27 640,73	1 190,49	26 450,24
617	Etudes et recherches	4 050,00		4 050,00
618	Divers	36 820,05	1 385,68	35 434,37
6226	Honoraires	3 079,70		3 079,70
6227	Frais d'actes et de contentieux	3 790,00	3 000,00	790,00
6231	Annonces et insertions	957,32		957,32
6236	Catalogues et imprimés	378,39		378,39
6248	Divers	1 495,78	850,00	645,78
6251	Voyages et déplacements	4 813,76		4 813,76

Etat de réalisation des opérations

Section DE FONCTIONNEMENT
DEPENSES

22711 - EAU-CC LODEVOIS ET LARZAC Exercice 2022

N° articles puis totalisation au chapitre	Intitulé	Emissions 1	Annulations 2	Dépenses nettes 3 = 1 - 2
6256	Missions	1 034,55		1 034,55
6257	Réceptions	2 604,86		2 604,86
6261	Frais d'affranchissement	12,13		12,13
6262	Frais de télécommunications	20 046,09	1 756,00	18 290,09
627	Services bancaires et assimilés	2 617,03		2 617,03
6281	Concours divers -cotisations	20 659,90		20 659,90
6283	Frais de nettoyage des locaux	375,00	375,00	
6287	Remboursements de frais	42 093,32	12 623,03	29 470,29
6288	Autres	8 463,87	2 700,00	5 763,87
6371	Redevance versée aux agences de l'eau au titre des prélèvements d'eau	83 228,00		83 228,00
SOUS-TOTAL CHAPITRE 011	**Charges à caractère général**	**845 366,96**	**95 260,68**	**750 106,28**
6215	Personnel affecté par la collectivité de rattachement	122 972,29	17 797,93	105 174,36
6218	Autre personnel extérieur	7 908,88	7 908,88	
6332	Cotisations versées au FNAL	563,25		563,25
6336	Cotisations au Centre National et aux Centres de Gestion de la Fonction Publique Territoriale	9 921,53		9 921,53
6411	Salaires, appointements, commissions de base	544 170,58		544 170,58
64141	Indemnité inflation	1 500,00		1 500,00
64148	Autres indemnités et avantages divers	131 827,79		131 827,79
6415	Supplément familial	3 449,72		3 449,72
6451	Cotisations à l'URSSAF	126 213,47		126 213,47
6453	Cotisations aux caisses de retraite	118 512,64		118 512,64
6454	Cotisations au Pôle Emploi	9 291,85		9 291,85
648	Autres charges de personnel	17 964,00		17 964,00
SOUS-TOTAL CHAPITRE 012	**Charges de personnel et frais assimilés**	**1 094 296,00**	**25 706,81**	**1 068 589,19**

Etat de réalisation des opérations

Section DE FONCTIONNEMENT
DEPENSES

22711 - EAU-CC LODEVOIS ET LARZAC Exercice 2022

N° articles puis totalisation au chapitre	Intitulé	Emissions 1	Annulations 2	Dépenses nettes 3 = 1 - 2
701249	Reversement aux agences de l'eau - redevance pour pollution d'origine domestique	356 893,00		356 893,00
SOUS-TOTAL CHAPITRE 014	**Atténuations de produits**	**356 893,00**		**356 893,00**
6518	Autres	1 021,39		1 021,39
6531	Indemnités	400,00		400,00
6541	Créances admises en non-valeur	8 173,67	134,51	8 039,16
6542	Créances éteintes	527,30		527,30
658	Charges diverses de gestion courante	0,64		0,64
SOUS-TOTAL CHAPITRE 65	**Autres charges de gestion courante**	**10 123,00**	**134,51**	**9 988,49**
66111	Intérêts réglés à l'échéance	125 903,04		125 903,04
66112	Intérêts - rattachement des icne	50 010,10	47 376,24	2 633,86
SOUS-TOTAL CHAPITRE 66	**Charges financières**	**175 913,14**	**47 376,24**	**128 536,90**
673	Titres annulés exercices antérieurs	5 992,45		5 992,45
678	Autres charges exceptionnelles	36 453,00		36 453,00
SOUS-TOTAL CHAPITRE 67	**Charges exceptionnelles**	**42 445,45**		**42 445,45**
6817	Dotations aux dépréciations des actifs circulants	100 000,00		100 000,00
SOUS-TOTAL CHAPITRE 68	**Dotations aux provisions et aux depreciations (semi-budgétaires)**	**100 000,00**		**100 000,00**
TOTAL	**DEPENSES REELLES DE FONCTIONNEMENT**	**2 625 037,55**	**168 478,24**	**2 456 559,31**
6811	Dotations aux Amortissements sur immobilisations incorporelles et corporelles	1 127 169,20		1 127 169,20
SOUS-TOTAL OPERATION n° 042	**Opérations d'ordre de transfert entre sections**	**1 127 169,20**		**1 127 169,20**
TOTAL	**DEPENSES D'ORDRE DE FONCTIONNEMENT**	**1 127 169,20**		**1 127 169,20**
	TOTAL GENERAL DES DEPENSES DE FONCTIONNEMENT	**3 752 206,75**	**168 478,24**	**3 583 728,51**

Etat de réalisation des opérations

Section DE FONCTIONNEMENT
RECETTES

22711 - EAU-CC LODEVOIS ET LARZAC Exercice 2022

N° articles puis totalisation au chapitre	Intitulé	Emissions 1	Annulations 2	Recettes nettes 3 = 1 - 2
64198	Autres remboursements	6 191,77	4 649,48	1 542,29
SOUS-TOTAL CHAPITRE 013	**Atténuations de charges**	**6 191,77**	**4 649,48**	**1 542,29**
70111	Ventes d'eau aux abonnés	3 113 534,82	1 334 178,53	1 779 356,29
70123	Contre-valeur redevance prélèvement	231 796,56	129 975,84	101 820,72
701241	Recouvrement de la redevance pour pollution d'origine domestique	510 963,12	284 948,48	226 014,64
704	Travaux	143 218,85	9 515,29	133 703,56
70611	Redevances d'assainissement collectif	1 761 980,16	1 761 980,16	
706121	Recouvrement de la redevance pour la modernisation des réseaux de collecte	224 977,89	224 977,89	
7068	Prestations de services autres prestations de service	615,00	345,00	270,00
7084	Mise à disposition de personnel facturée	203 945,05		203 945,05
7087	Remboursements de frais	30 286,83	3 741,79	26 545,04
SOUS-TOTAL CHAPITRE 70	**Ventes de produits fabriques prestations de services marchandises**	**6 221 318,28**	**3 749 662,98**	**2 471 655,30**
7588	Autres	16 679,87		16 679,87
SOUS-TOTAL CHAPITRE 75	**Autres produits de gestion courante**	**16 679,87**		**16 679,87**
7621	Produits des autres immobilisations financières encaissés à l'échéance	104,10		104,10
SOUS-TOTAL CHAPITRE 76	**Produits financiers**	**104,10**		**104,10**
7718	Autres produits exceptionnels sur opérations de gestion	4 930,00		4 930,00
778	Autres produits exceptionnels	525 265,19		525 265,19
SOUS-TOTAL CHAPITRE 77	**Produits exceptionnels**	**530 195,19**		**530 195,19**
TOTAL	**RECETTES REELLES DE FONCTIONNEMENT**	**6 774 489,21**	**3 754 312,46**	**3 020 176,75**
777	Quote-part des subventions d'investissement virée au résultat de l'exercice	358 454,00		358 454,00
SOUS-TOTAL OPERATION n° 042	**Opérations d'ordre de transfert entre sections**	**358 454,00**		**358 454,00**
TOTAL	**RECETTES D'ORDRE DE FONCTIONNEMENT**	**358 454,00**		**358 454,00**
	TOTAL GENERAL DES RECETTES DE FONCTIONNEMENT	**7 132 943,21**	**3 754 312,46**	**3 378 630,75**

BALANCE REGLEMENTAIRE DES COMPTES DU GRAND LIVRE

Arrêtée à la date du 31/12/2022

22711 - EAU-CC LODEVOIS ET LARZAC Exercice 2022

		Balance d'entrée		Opérations non-budgétaires		Opérations budgétaires		Totaux		Soldes	
Numéro de Compte	Libellé de compte	Débit	Crédit	Débit	Crédit	Débit	Crédit	Débit	Crédit	Débit	Crédit
1021	Dotation		850 712,72		3 430 459,00				4 281 171,72		4 281 171,72
10222	FCTVA		319 283,47		1 157 420,49				1 476 703,96		1 476 703,96
10228	Autres fonds dinvestissement		93 952,04						93 952,04		93 952,04
1022	**Sous Total compte 1022**		**413 235,51**		**1 157 420,49**				**1 570 656,00**		**1 570 656,00**
1027	Mise à disposition chez le bénéficiaire		296 041,99		908 672,58				1 204 714,57		1 204 714,57
102	**Sous Total compte 102**		**1 559 990,22**		**5 496 552,07**				**7 056 542,29**		**7 056 542,29**
1068	Autres réserves		1 066 144,82		1 618 525,48				2 684 670,30		2 684 670,30
106	**Sous Total compte 106**		**1 066 144,82**		**1 618 525,48**				**2 684 670,30**		**2 684 670,30**
10	**Sous Total compte 10**		**2 626 135,04**		**7 115 077,55**				**9 741 212,59**		**9 741 212,59**
110	Report à nouveau solde créditeur		1 593 286,35		456 297,38				2 049 583,73		2 049 583,73
11	**Sous Total compte 11**		**1 593 286,35**		**456 297,38**				**2 049 583,73**		**2 049 583,73**
12	Résultat exercice bénef ou perte		351 868,37	351 868,37				351 868,37	351 868,37		0,00
12	**Sous Total compte 12**		**351 868,37**	**351 868,37**				**351 868,37**	**351 868,37**		**0,00**

BALANCE REGLEMENTAIRE DES COMPTES DU GRAND LIVRE

Arrêtée à la date du 31/12/2022

22711 - EAU-CC LODEVOIS ET LARZAC Exercice 2022

		Balance d'entrée		Opérations non-budgétaires		Opérations budgétaires		Totaux		Soldes	
Numéro de Compte	Libellé de compte	Débit	Crédit	Débit	Crédit	Débit	Crédit	Débit	Crédit	Débit	Crédit
13111	Agence de l'eau		718 844,04		653 734,65		99 199,95		1 471 778,64		1 471 778,64
13118	Autres		472 366,76				36 245,63		508 612,39		508 612,39
1311	**Sous Total compte 1311**		**1 191 210,80**		**653 734,65**		**135 445,58**		**1 980 391,03**		**1 980 391,03**
1312	Région		91 301,97		714 616,26				805 918,23		805 918,23
1313	Dépt		1 323 419,81		1 732 396,09				3 055 815,90		3 055 815,90
1317	Budget communautaire fonds structurels				46 001,75				46 001,75		46 001,75
1318	Autres		765 656,48		158 616,75				924 273,23		924 273,23
131	**Sous Total compte 131**		**3 371 589,06**		**3 305 365,50**		**135 445,58**		**6 812 400,14**		**6 812 400,14**
139111	Agence de l'eau	71 829,11		580 071,58		104 909,00		756 809,69		756 809,69	
139118	Autres	28 510,61				9 505,00		38 015,61		38 015,61	
13911	**Sous Total compte 13911**	**100 339,72**		**580 071,58**		**114 414,00**		**794 825,30**		**794 825,30**	
13912	Subv équipt transf - Région	77 098,84		174 553,22		50 218,00		301 870,06		301 870,06	
13913	Subv équipt transf - Dépt	338 999,98		1 630 768,05		160 224,00		2 129 992,03		2 129 992,03	

BALANCE REGLEMENTAIRE DES COMPTES DU GRAND LIVRE

Arrêtée à la date du 31/12/2022

22711 - EAU-CC LODEVOIS ET LARZAC Exercice 2022

		Balance d'entrée		Opérations non-budgétaires		Opérations budgétaires		Totaux		Soldes	
Numéro de Compte	Libellé de compte	Débit	Crédit	Débit	Crédit	Débit	Crédit	Débit	Crédit	Débit	Crédit
13914	Subv équipt transf - Cnes et struc inter	400,00				400,00		800,00		800,00	
13917	Subv équipt transf - BC et FS	2 500,00		8 122,87		4 692,00		15 314,87		15 314,87	
13918	Subv équipt transf autres	90 548,62		43 265,78		28 506,00		162 320,40		162 320,40	
1391	**Sous Total compte 1391**	**609 887,16**		**2 436 781,50**		**358 454,00**		**3 405 122,66**		**3 405 122,66**	
139	**Sous Total compte 139**	**609 887,16**		**2 436 781,50**		**358 454,00**		**3 405 122,66**		**3 405 122,66**	
13	**Sous Total compte 13**	**609 887,16**	**3 371 589,06**	**2 436 781,50**	**3 305 365,50**	**358 454,00**	**135 445,58**	**3 405 122,66**	**6 812 400,14**		**3 407 277,48**
1641	Emprunts en euros		6 080 579,21			302 674,52		302 674,52	6 080 579,21		5 777 904,69
164	**Sous Total compte 164**		**6 080 579,21**			**302 674,52**		**302 674,52**	**6 080 579,21**		**5 777 904,69**
1681	Autres emprunts					10 100,00		10 100,00		10 100,00	
16884	Int sur empts étab crédit		47 376,24	47 376,24	54 259,80			47 376,24	101 636,04		54 259,80
1688	**Sous Total compte 1688**		**47 376,24**	**47 376,24**	**54 259,80**			**47 376,24**	**101 636,04**		**54 259,80**
168	**Sous Total compte 168**		**47 376,24**	**47 376,24**	**54 259,80**	**10 100,00**		**57 476,24**	**101 636,04**		**44 159,80**
16	**Sous Total compte 16**		**6 127 955,45**	**47 376,24**	**54 259,80**	**312 774,52**		**360 150,76**	**6 182 215,25**		**5 822 064,49**

BALANCE REGLEMENTAIRE DES COMPTES DU GRAND LIVRE

Arrêtée à la date du 31/12/2022

22711 - EAU-CC LODEVOIS ET LARZAC Exercice 2022

		Balance d'entrée		Opérations non-budgétaires		Opérations budgétaires		Totaux		Soldes	
Numéro de Compte	Libellé de compte	Débit	Crédit	Débit	Crédit	Débit	Crédit	Débit	Crédit	Débit	Crédit
	Total classe 1	**609 887,16**	**14 070 834,27**	**2 836 026,11**	**10 931 000,23**	**671 228,52**	**135 445,58**	**4 117 141,79**	**25 137 280,08**	**3 415 222,66**	**24 435 360,95**
2031	Frais d'études	73 498,80		11 406,00		50 984,50		135 889,30		135 889,30	
2032	Frais recherche et dev	14 174,98						14 174,98		14 174,98	
2033	Frais d'insertion	720,00						720,00		720,00	
203	**Sous Total compte 203**	**88 393,78**		**11 406,00**		**50 984,50**		**150 784,28**		**150 784,28**	
2051	Concessions et droits assimilés	14 763,33				28 065,01		42 828,34		42 828,34	
205	**Sous Total compte 205**	**14 763,33**				**28 065,01**		**42 828,34**		**42 828,34**	
20	**Sous Total compte 20**	**103 157,11**		**11 406,00**		**79 049,51**		**193 612,62**		**193 612,62**	
2111	Terrains nus	30 544,65		12 707,54				43 252,19		43 252,19	
211	**Sous Total compte 211**	**30 544,65**		**12 707,54**				**43 252,19**		**43 252,19**	
21311	Batiments exploitation	1 213 544,05				747,05		1 214 291,10		1 214 291,10	
2131	**Sous Total compte 2131**	**1 213 544,05**				**747,05**		**1 214 291,10**		**1 214 291,10**	
21351	Batiments exploitation	134 883,27				11 655,29		146 538,56		146 538,56	

BALANCE REGLEMENTAIRE DES COMPTES DU GRAND LIVRE

Arrêtée à la date du 31/12/2022

22711 - EAU-CC LODEVOIS ET LARZAC Exercice 2022

		Balance d'entrée		Opérations non-budgétaires		Opérations budgétaires		Totaux		Soldes	
Numéro de Compte	Libellé de compte	Débit	Crédit	Débit	Crédit	Débit	Crédit	Débit	Crédit	Débit	Crédit
2135	**Sous Total compte 2135**	**134 883,27**				**11 655,29**		**146 538,56**		**146 538,56**	
213	**Sous Total compte 213**	**1 348 427,32**				**12 402,34**		**1 360 829,66**		**1 360 829,66**	
2151	Instal complexes spécial	4 025,80						4 025,80		4 025,80	
21531	Réseaux adduction eau	8 223 344,63		11 184 405,49		364 853,68		19 772 603,80		19 772 603,80	
2153	**Sous Total compte 2153**	**8 223 344,63**		**11 184 405,49**		**364 853,68**		**19 772 603,80**		**19 772 603,80**	
2154	Mat indust	79 470,19		6 202,00		21 749,48		107 421,67		107 421,67	
2155	Outillage industriel	1 111,61		10 565,51		4 096,56		15 773,68		15 773,68	
21561	Serv distribution eau	409 403,03				138 859,24	8 666,37	548 262,27	8 666,37	539 595,90	
2156	**Sous Total compte 2156**	**409 403,03**				**138 859,24**	**8 666,37**	**548 262,27**	**8 666,37**	**539 595,90**	
215	**Sous Total compte 215**	**8 717 355,26**		**11 201 173,00**		**529 558,96**	**8 666,37**	**20 448 087,22**	**8 666,37**	**20 439 420,85**	
217311	Batiments exploitation	120 071,59						120 071,59		120 071,59	
21731	**Sous Total compte 21731**	**120 071,59**						**120 071,59**		**120 071,59**	
2173	**Sous Total compte 2173**	**120 071,59**						**120 071,59**		**120 071,59**	

BALANCE REGLEMENTAIRE DES COMPTES DU GRAND LIVRE

Arrêtée à la date du 31/12/2022

22711 - EAU-CC LODEVOIS ET LARZAC Exercice 2022

		Balance d'entrée		Opérations non-budgétaires		Opérations budgétaires		Totaux		Soldes	
Numéro de Compte	Libellé de compte	Débit	Crédit	Débit	Crédit	Débit	Crédit	Débit	Crédit	Débit	Crédit
217531	Réseaux adduction eau	4 575 066,54						4 575 066,54		4 575 066,54	
21753	**Sous Total compte 21753**	**4 575 066,54**						**4 575 066,54**		**4 575 066,54**	
21754	Mat indust	129 904,99						129 904,99		129 904,99	
21755	Outillage industriel	87 163,21						87 163,21		87 163,21	
2175	**Sous Total compte 2175**	**4 792 134,74**						**4 792 134,74**		**4 792 134,74**	
21782	Mat de transport					1 269,10		1 269,10		1 269,10	
2178	**Sous Total compte 2178**					**1 269,10**		**1 269,10**		**1 269,10**	
217	**Sous Total compte 217**	**4 912 206,33**				**1 269,10**		**4 913 475,43**		**4 913 475,43**	
2181	Instal gales agenct amngts divers	3 930,63						3 930,63		3 930,63	
2182	Mat de transport	149 241,70		32 592,00		48 157,56		229 991,26		229 991,26	
2183	Mat bureau mat informatique	151 394,85				11 272,66		162 667,51		162 667,51	
2184	Mobilier	9 303,19				3 915,25		13 218,44		13 218,44	
2188	Autres	502 595,82				8 851,55		511 447,37		511 447,37	

BALANCE REGLEMENTAIRE DES COMPTES DU GRAND LIVRE

Arrêtée à la date du 31/12/2022

22711 - EAU-CC LODEVOIS ET LARZAC Exercice 2022

		Balance d'entrée		Opérations non-budgétaires		Opérations budgétaires		Totaux		Soldes	
Numéro de Compte	Libellé de compte	Débit	Crédit	Débit	Crédit	Débit	Crédit	Débit	Crédit	Débit	Crédit
218	**Sous Total compte 218**	**816 466,19**		**32 592,00**		**72 197,02**		**921 255,21**		**921 255,21**	
21	**Sous Total compte 21**	**15 824 999,75**		**11 246 472,54**		**615 427,42**	**8 666,37**	**27 686 899,71**	**8 666,37**	**27 678 233,34**	
232	Immobilisations incorporelles en cours	80 404,57				50 717,40		131 121,97		131 121,97	
23	**Sous Total compte 23**	**80 404,57**				**50 717,40**		**131 121,97**		**131 121,97**	
266	Autres formes de participation			2 234,90				2 234,90		2 234,90	
26	**Sous Total compte 26**			**2 234,90**				**2 234,90**		**2 234,90**	
28031	Amort frais études						170,00		170,00		170,00
28033	Amort frais d'insertion						144,00		144,00		144,00
2803	**Sous Total compte 2803**						**314,00**		**314,00**		**314,00**
2805	Concessions droits similaires brevets						2 952,00		2 952,00		2 952,00
280	**Sous Total compte 280**						**3 266,00**		**3 266,00**		**3 266,00**
28131	Batiments						3 636,00		3 636,00		3 636,00
28135	Igsac constructions		2 517,26				3 996,00		6 513,26		6 513,26

BALANCE REGLEMENTAIRE DES COMPTES DU GRAND LIVRE

Arrêtée à la date du 31/12/2022

22711 - EAU-CC LODEVOIS ET LARZAC Exercice 2022

		Balance d'entrée		Opérations non-budgétaires		Opérations budgétaires		Totaux		Soldes	
Numéro de Compte	Libellé de compte	Débit	Crédit	Débit	Crédit	Débit	Crédit	Débit	Crédit	Débit	Crédit
2813	**Sous Total compte 2813**		**2 517,26**				**7 632,00**		**10 149,26**		**10 149,26**
28151	Instal complexes spécial		2 683,90						2 683,90		2 683,90
28153	Installations à caractere specifique		1 595 094,04		3 490 946,82		13 443,00		5 099 483,86		5 099 483,86
28154	Mat indust		1 296,85		1 236,00		5 179,00		7 711,85		7 711,85
28155	Outillage industriel				1 680,00		222,00		1 902,00		1 902,00
28156	Mat spécif exploit		135 944,96				4 104,00		140 048,96		140 048,96
2815	**Sous Total compte 2815**		**1 735 019,75**		**3 493 862,82**		**22 948,00**		**5 251 830,57**		**5 251 830,57**
28172	Agenct amégat terr		1 200,00				1 970,14		3 170,14		3 170,14
28173	Constructions		109 539,00				68 544,84		178 083,84		178 083,84
28175	Instal mat outil techn		2 754 207,78				876 826,40		3 631 034,18		3 631 034,18
28178	Autres immobilisations corporelles		84 200,00				139 921,16		224 121,16		224 121,16
2817	**Sous Total compte 2817**		**2 949 146,78**				**1 087 262,54**		**4 036 409,32**		**4 036 409,32**
28181	Instal gales agenct amngts divers		2 620,43						2 620,43		2 620,43

BALANCE REGLEMENTAIRE DES COMPTES DU GRAND LIVRE

Arrêtée à la date du 31/12/2022

22711 - EAU-CC LODEVOIS ET LARZAC Exercice 2022

		Balance d'entrée		Opérations non-budgétaires		Opérations budgétaires		Totaux		Soldes	
Numéro de Compte	Libellé de compte	Débit	Crédit	Débit	Crédit	Débit	Crédit	Débit	Crédit	Débit	Crédit
28182	Mat de transport		72 578,47		13 038,00		262,00		85 878,47		85 878,47
28183	Mat bureau mat informatique		71 186,02				3 832,66		75 018,68		75 018,68
28184	Mobilier		2 440,00				1 368,00		3 808,00		3 808,00
28188	Amort autres		254 049,24				598,00		254 647,24		254 647,24
2818	**Sous Total compte 2818**		**402 874,16**		**13 038,00**		**6 060,66**		**421 972,82**		**421 972,82**
281	**Sous Total compte 281**		**5 089 557,95**		**3 506 900,82**		**1 123 903,20**		**9 720 361,97**		**9 720 361,97**
28	**Sous Total compte 28**		**5 089 557,95**		**3 506 900,82**		**1 127 169,20**		**9 723 627,97**		**9 723 627,97**
	Total classe 2	**16 008 561,43**	**5 089 557,95**	**11 260 113,44**	**3 506 900,82**	**745 194,33**	**1 135 835,57**	**28 013 869,20**	**9 732 294,34**	**28 005 202,83**	**9 723 627,97**
4011	Fournisseurs		20 184,87	648 082,14	657 907,14			648 082,14	678 092,01		30 009,87
401	**Sous Total compte 401**		**20 184,87**	**648 082,14**	**657 907,14**			**648 082,14**	**678 092,01**		**30 009,87**
4041	Fournis immob			669 090,11	892 816,96			669 090,11	892 816,96		223 726,85
40471	Fournis immob - Retenues de garantie		6 087,98	1 320,58	1 719,64			1 320,58	7 807,62		6 487,04
4047	**Sous Total compte 4047**		**6 087,98**	**1 320,58**	**1 719,64**			**1 320,58**	**7 807,62**		**6 487,04**

BALANCE REGLEMENTAIRE DES COMPTES DU GRAND LIVRE

Arrêtée à la date du 31/12/2022

22711 - EAU-CC LODEVOIS ET LARZAC Exercice 2022

		Balance d'entrée		Opérations non-budgétaires		Opérations budgétaires		Totaux		Soldes	
Numéro de Compte	Libellé de compte	Débit	Crédit	Débit	Crédit	Débit	Crédit	Débit	Crédit	Débit	Crédit
404	**Sous Total compte 404**		**6 087,98**	**670 410,69**	**894 536,60**			**670 410,69**	**900 624,58**		**230 213,89**
408	Fournis factures non parvenues		103 169,56	103 169,56	587 996,75			103 169,56	691 166,31		587 996,75
40	**Sous Total compte 40**		**129 442,41**	**1 421 662,39**	**2 140 440,49**			**1 421 662,39**	**2 269 882,90**		**848 220,51**
411	Clients	474 749,83		6 236 778,51	5 134 428,01			6 711 528,34	5 134 428,01	1 577 100,33	
4121	Clients - Redevance pour pollution d'ori	2 764,19		512 626,56	394 961,03			515 390,75	394 961,03	120 429,72	
4122	Clients - Redevance pour modernisation d	2,31		232 820,78	182 836,47			232 823,09	182 836,47	49 986,62	
412	**Sous Total compte 412**	**2 766,50**		**745 447,34**	**577 797,50**			**748 213,84**	**577 797,50**	**170 416,34**	
4161	Créances douteuses	89 047,54		304 766,33	159 092,25			393 813,87	159 092,25	234 721,62	
416	**Sous Total compte 416**	**89 047,54**		**304 766,33**	**159 092,25**			**393 813,87**	**159 092,25**	**234 721,62**	
418	Clients - produits non encore facturés	1 656 353,28		250 906,68	1 656 353,28			1 907 259,96	1 656 353,28	250 906,68	
41	**Sous Total compte 41**	**2 222 917,15**		**7 537 898,86**	**7 527 671,04**			**9 760 816,01**	**7 527 671,04**	**2 233 144,97**	
421	Personnel - rémunérations dues			569 313,72	569 313,72			569 313,72	569 313,72		0,00
425	Personnel - acomptes			300,00	300,00			300,00	300,00		0,00

BALANCE REGLEMENTAIRE DES COMPTES DU GRAND LIVRE

Arrêtée à la date du 31/12/2022

22711 - EAU-CC LODEVOIS ET LARZAC Exercice 2022

		Balance d'entrée		Opérations non-budgétaires		Opérations budgétaires		Totaux		Soldes	
Numéro de Compte	Libellé de compte	Débit	Crédit	Débit	Crédit	Débit	Crédit	Débit	Crédit	Débit	Crédit
427	Personnel - oppositions			238,97	238,97			238,97	238,97		0,00
4287	Personnel - produits à recevoir	4 649,48			4 649,48			4 649,48	4 649,48		0,00
428	**Sous Total compte 428**	**4 649,48**			**4 649,48**			**4 649,48**	**4 649,48**		**0,00**
42	**Sous Total compte 42**	**4 649,48**		**569 852,69**	**574 502,17**			**574 502,17**	**574 502,17**		**0,00**
431	Sécurité sociale		0,01	216 212,27	216 212,27			216 212,27	216 212,28		0,01
437	Autres organismes sociaux			148 947,53	148 947,53			148 947,53	148 947,53		0,00
43	**Sous Total compte 43**		**0,01**	**365 159,80**	**365 159,80**			**365 159,80**	**365 159,81**		**0,01**
4411	Etat aut coll publ subv à recev amiable	12 033,00			12 033,00			12 033,00	12 033,00		0,00
441	**Sous Total compte 441**	**12 033,00**			**12 033,00**			**12 033,00**	**12 033,00**		**0,00**
4421	Prélèvement à la source - Impôt sur le r			13 562,41	13 562,41			13 562,41	13 562,41		0,00
442	**Sous Total compte 442**			**13 562,41**	**13 562,41**			**13 562,41**	**13 562,41**		**0,00**
4431	Opér particul avec Etat dépenses		54 045,46	71 843,39	17 797,93			71 843,39	71 843,39		0,00
4432	Opér particul avec Etat rec amiable	61 527,84			61 527,84			61 527,84	61 527,84		0,00

BALANCE REGLEMENTAIRE DES COMPTES DU GRAND LIVRE

Arrêtée à la date du 31/12/2022

22711 - EAU-CC LODEVOIS ET LARZAC Exercice 2022

		Balance d'entrée		Opérations non-budgétaires		Opérations budgétaires		Totaux		Soldes	
Numéro de Compte	Libellé de compte	Débit	Crédit	Débit	Crédit	Débit	Crédit	Débit	Crédit	Débit	Crédit
443	**Sous Total compte 443**	**61 527,84**	**54 045,46**	**71 843,39**	**79 325,77**			**133 371,23**	**133 371,23**		**0,00**
44551	Etat - TVA à décaisser			92 620,00	92 620,00			92 620,00	92 620,00		0,00
4455	**Sous Total compte 4455**			**92 620,00**	**92 620,00**			**92 620,00**	**92 620,00**		**0,00**
44562	Etat - TVA déduct sur immobilisations			147 623,27	147 623,27			147 623,27	147 623,27		0,00
44566	TVA déduct sur autres biens et services			112 776,00	112 776,00			112 776,00	112 776,00		0,00
44567	Etat - crédit de TVA à reporter	80 307,00		555 148,00	373 825,00			635 455,00	373 825,00	261 630,00	
4456	**Sous Total compte 4456**	**80 307,00**		**815 547,27**	**634 224,27**			**895 854,27**	**634 224,27**	**261 630,00**	
44571	Etat - TVA collectée	61 195,17		375 741,20	436 936,37			436 936,37	436 936,37		0,00
4457	**Sous Total compte 4457**	**61 195,17**		**375 741,20**	**436 936,37**			**436 936,37**	**436 936,37**		**0,00**
445	**Sous Total compte 445**	**141 502,17**		**1 283 908,47**	**1 163 780,64**			**1 425 410,64**	**1 163 780,64**	**261 630,00**	
446	Agences de l'eau			16 893,00	16 893,00			16 893,00	16 893,00		0,00
447	Autres impôts taxes verSEMents assimilés			360,78	360,78			360,78	360,78		0,00
4486	Etat - autres charges à payer		17 797,93	17 797,93				17 797,93	17 797,93		0,00

BALANCE REGLEMENTAIRE DES COMPTES DU GRAND LIVRE

Arrêtée à la date du 31/12/2022

22711 - EAU-CC LODEVOIS ET LARZAC Exercice 2022

		Balance d'entrée		Opérations non-budgétaires		Opérations budgétaires		Totaux		Soldes	
Numéro de Compte	Libellé de compte	Débit	Crédit	Débit	Crédit	Débit	Crédit	Débit	Crédit	Débit	Crédit
448	**Sous Total compte 448**		**17 797,93**	**17 797,93**				**17 797,93**	**17 797,93**		**0,00**
44	**Sous Total compte 44**	**215 063,01**	**71 843,39**	**1 404 365,98**	**1 285 955,60**			**1 619 428,99**	**1 357 798,99**	**261 630,00**	
466	Excédt de verSEMent		15 901,63	927 746,07	930 080,64			927 746,07	945 982,27		18 236,20
46711	Autres comptes créditeurs		17 056,68	60 751,82	43 929,50			60 751,82	60 986,18		234,36
4671	**Sous Total compte 4671**		**17 056,68**	**60 751,82**	**43 929,50**			**60 751,82**	**60 986,18**		**234,36**
46721	Débiteurs divers - amiable	203 882,14		25 729,28	229 448,88			229 611,42	229 448,88	162,54	
46726	Débiteurs divers - contentieux	2 481,54						2 481,54		2 481,54	
4672	**Sous Total compte 4672**	**206 363,68**		**25 729,28**	**229 448,88**			**232 092,96**	**229 448,88**	**2 644,08**	
467	**Sous Total compte 467**	**206 363,68**	**17 056,68**	**86 481,10**	**273 378,38**			**292 844,78**	**290 435,06**	**2 409,72**	
46	**Sous Total compte 46**	**206 363,68**	**32 958,31**	**1 014 227,17**	**1 203 459,02**			**1 220 590,85**	**1 236 417,33**		**15 826,48**
4712	Virents réimputés			494,40	494,40			494,40	494,40		0,00
4713	Recettes percues avant émission titres			240 428,25	240 428,25			240 428,25	240 428,25		0,00
471411	Excédent à réimputer - pers physiques		4 534,81	43 328,51	64 514,64			43 328,51	69 049,45		25 720,94

BALANCE REGLEMENTAIRE DES COMPTES DU GRAND LIVRE

Arrêtée à la date du 31/12/2022

22711 - EAU-CC LODEVOIS ET LARZAC Exercice 2022

		Balance d'entrée		Opérations non-budgétaires		Opérations budgétaires		Totaux		Soldes	
Numéro de Compte	Libellé de compte	Débit	Crédit	Débit	Crédit	Débit	Crédit	Débit	Crédit	Débit	Crédit
471412	Excédent à réimputer - personnes morales		676 755,67	1 760 795,83	2 317 083,48			1 760 795,83	2 993 839,15		1 233 043,32
47141	**Sous Total compte 47141**		**681 290,48**	**1 804 124,34**	**2 381 598,12**			**1 804 124,34**	**3 062 888,60**		**1 258 764,26**
47143	Flux d'encaissement à réimputer			4 969,11	5 445,10			4 969,11	5 445,10		475,99
4714	**Sous Total compte 4714**		**681 290,48**	**1 809 093,45**	**2 387 043,22**			**1 809 093,45**	**3 068 333,70**		**1 259 240,25**
47172	Recettes relevé BdF - Héra		200,00	200,00				200,00	200,00		0,00
4717	**Sous Total compte 4717**		**200,00**	**200,00**				**200,00**	**200,00**		**0,00**
4718	Autres recettes à régulariser		6 031,18	43 234,70	45 662,52			43 234,70	51 693,70		8 459,00
471	**Sous Total compte 471**		**687 521,66**	**2 093 450,80**	**2 673 628,39**			**2 093 450,80**	**3 361 150,05**		**1 267 699,25**
4721	Dép sans mandatement préalable			658 786,00	658 786,00			658 786,00	658 786,00		0,00
4722	DACR commission carte bancaire			1 982,30	1 982,30			1 982,30	1 982,30		0,00
4728	DACR - autres dépenses à régul			755 390,70	755 390,70			755 390,70	755 390,70		0,00
472	**Sous Total compte 472**			**1 416 159,00**	**1 416 159,00**			**1 416 159,00**	**1 416 159,00**		**0,00**
4751	Redevables sur rôle			6 174 721,72	6 174 721,72			6 174 721,72	6 174 721,72		0,00

BALANCE REGLEMENTAIRE DES COMPTES DU GRAND LIVRE

Arrêtée à la date du 31/12/2022

22711 - EAU-CC LODEVOIS ET LARZAC Exercice 2022

		Balance d'entrée		Opérations non-budgétaires		Opérations budgétaires		Totaux		Soldes	
Numéro de Compte	Libellé de compte	Débit	Crédit	Débit	Crédit	Débit	Crédit	Débit	Crédit	Débit	Crédit
4757	Produits sur rôle			5 769 103,18	5 769 103,18			5 769 103,18	5 769 103,18		0,00
4758	TVA sur rôle			405 618,54	405 618,54			405 618,54	405 618,54		0,00
475	**Sous Total compte 475**			**12 349 443,44**	**12 349 443,44**			**12 349 443,44**	**12 349 443,44**		**0,00**
4784	Arrondis sur déclaration de TVA			2,66	2,66			2,66	2,66		0,00
478	**Sous Total compte 478**			**2,66**	**2,66**			**2,66**	**2,66**		**0,00**
47	**Sous Total compte 47**		**687 521,66**	**15 859 055,90**	**16 439 233,49**			**15 859 055,90**	**17 126 755,15**		**1 267 699,25**
491	Dépréciat comptes de clients		275 768,00		100 000,00				375 768,00		375 768,00
49	**Sous Total compte 49**		**275 768,00**		**100 000,00**				**375 768,00**		**375 768,00**
	Total classe 4	**2 648 993,32**	**1 197 533,78**	**28 172 222,79**	**29 636 421,61**			**30 821 216,11**	**30 833 955,39**	**2 497 419,05**	**2 510 158,33**
5115	Cartes bancaires à l'encaisSEMent			670 922,97	670 922,97			670 922,97	670 922,97		0,00
5116	TIP à l'encaissement	16,20		878 171,35	872 908,19			878 187,55	872 908,19	5 279,36	
51172	Chèques impayés	158,72		453,02	453,02			611,74	453,02	158,72	
51176	TIP impayés	201,24		4 638,14	3 541,35			4 839,38	3 541,35	1 298,03	

BALANCE REGLEMENTAIRE DES COMPTES DU GRAND LIVRE

Arrêtée à la date du 31/12/2022

22711 - EAU-CC LODEVOIS ET LARZAC Exercice 2022

		Balance d'entrée		Opérations non-budgétaires		Opérations budgétaires		Totaux		Soldes	
Numéro de Compte	Libellé de compte	Débit	Crédit	Débit	Crédit	Débit	Crédit	Débit	Crédit	Débit	Crédit
51178	Autres valeurs impayées	1 888,91		4 379,52	4 085,91			6 268,43	4 085,91	2 182,52	
5117	**Sous Total compte 5117**	**2 248,87**		**9 470,68**	**8 080,28**			**11 719,55**	**8 080,28**	**3 639,27**	
5118	Autres valeurs à l'encaisSEMent	252,41		280 094,23	279 976,41			280 346,64	279 976,41	370,23	
511	**Sous Total compte 511**	**2 517,48**		**1 838 659,23**	**1 831 887,85**			**1 841 176,71**	**1 831 887,85**	**9 288,86**	
515	Compte au trésor	1 086 807,54		6 185 217,17	4 736 108,62			7 272 024,71	4 736 108,62	2 535 916,09	
51928	Autres avances de trésorerie		700 000,00						700 000,00		700 000,00
5192	**Sous Total compte 5192**		**700 000,00**						**700 000,00**		**700 000,00**
519	**Sous Total compte 519**		**700 000,00**						**700 000,00**		**700 000,00**
51	**Sous Total compte 51**	**1 089 325,02**	**700 000,00**	**8 023 876,40**	**6 567 996,47**			**9 113 201,42**	**7 267 996,47**	**1 845 204,95**	
5411	Disponibilites chez régisseurs d'avances	969,55		657,29	626,84			1 626,84	626,84	1 000,00	
541	**Sous Total compte 541**	**969,55**		**657,29**	**626,84**			**1 626,84**	**626,84**	**1 000,00**	
54	**Sous Total compte 54**	**969,55**		**657,29**	**626,84**			**1 626,84**	**626,84**	**1 000,00**	
5581	Autres avances de trésorerie versées	700 000,00						700 000,00		700 000,00	

BALANCE REGLEMENTAIRE DES COMPTES DU GRAND LIVRE

Arrêtée à la date du 31/12/2022

22711 - EAU-CC LODEVOIS ET LARZAC Exercice 2022

		Balance d'entrée		Opérations non-budgétaires		Opérations budgétaires		Totaux		Soldes	
Numéro de Compte	Libellé de compte	Débit	Crédit	Débit	Crédit	Débit	Crédit	Débit	Crédit	Débit	Crédit
558	**Sous Total compte 558**	**700 000,00**						**700 000,00**		**700 000,00**	
55	**Sous Total compte 55**	**700 000,00**						**700 000,00**		**700 000,00**	
580	Opérations d'ordre budgétaires			1 485 623,20	1 485 623,20			1 485 623,20	1 485 623,20		0,00
584	Encaissements chèques par lecture opt	189,52		1 596 418,94	1 596 608,46			1 596 608,46	1 596 608,46		0,00
586	Opér fin budget p et bud annex rattachés			657,66	657,66			657,66	657,66		0,00
5872	Cpte pivot - ANV			8 173,67	8 173,67			8 173,67	8 173,67		0,00
587	**Sous Total compte 587**			**8 173,67**	**8 173,67**			**8 173,67**	**8 173,67**		**0,00**
588	Autres virements internes			14 074 692,31	14 074 692,31			14 074 692,31	14 074 692,31		0,00
58	**Sous Total compte 58**	**189,52**		**17 165 565,78**	**17 165 755,30**			**17 165 755,30**	**17 165 755,30**		**0,00**
	Total classe 5	**1 790 484,09**	**700 000,00**	**25 190 099,47**	**23 734 378,61**			**26 980 583,56**	**24 434 378,61**	**3 246 204,95**	**700 000,00**
604	Achts études prestat serv équipt travaux					55 201,18	7 533,43	55 201,18	7 533,43	47 667,75	
6061	Fournitures non stockables (eau,énergie)					88 603,01	14 587,55	88 603,01	14 587,55	74 015,46	
6062	Produits de traitement					9 498,41	1 200,00	9 498,41	1 200,00	8 298,41	

BALANCE REGLEMENTAIRE DES COMPTES DU GRAND LIVRE

Arrêtée à la date du 31/12/2022

22711 - EAU-CC LODEVOIS ET LARZAC Exercice 2022

		Balance d'entrée		Opérations non-budgétaires		Opérations budgétaires		Totaux		Soldes	
Numéro de Compte	Libellé de compte	Débit	Crédit	Débit	Crédit	Débit	Crédit	Débit	Crédit	Débit	Crédit
6063	Autres fournit entretien et petit équipt					17 646,05	2 387,49	17 646,05	2 387,49	15 258,56	
6064	Fournitures administrative					3 800,39	860,19	3 800,39	860,19	2 940,20	
6066	Carburants					26 702,51	2 416,47	26 702,51	2 416,47	24 286,04	
6068	Autres matières et fournitures					60 006,49	1 729,62	60 006,49	1 729,62	58 276,87	
606	**Sous Total compte 606**					**206 256,86**	**23 181,32**	**206 256,86**	**23 181,32**	**183 075,54**	
6078	Autres marchandises					2 000,00	2 000,00	2 000,00	2 000,00		0,00
607	**Sous Total compte 607**					**2 000,00**	**2 000,00**	**2 000,00**	**2 000,00**		**0,00**
60	**Sous Total compte 60**					**263 458,04**	**32 714,75**	**263 458,04**	**32 714,75**	**230 743,29**	
611	Sous-traitance générale					20 138,32	13 586,80	20 138,32	13 586,80	6 551,52	
6122	Crédit-bail mobilier					2 538,75		2 538,75		2 538,75	
612	**Sous Total compte 612**					**2 538,75**		**2 538,75**		**2 538,75**	
6135	Locations mobilières					15 333,59	962,00	15 333,59	962,00	14 371,59	
6137	Redev droits passage servitude diverses					2 263,39		2 263,39		2 263,39	

BALANCE REGLEMENTAIRE DES COMPTES DU GRAND LIVRE

Arrêtée à la date du 31/12/2022

22711 - EAU-CC LODEVOIS ET LARZAC Exercice 2022

		Balance d'entrée		Opérations non-budgétaires		Opérations budgétaires		Totaux		Soldes	
Numéro de Compte	Libellé de compte	Débit	Crédit	Débit	Crédit	Débit	Crédit	Débit	Crédit	Débit	Crédit
613	**Sous Total compte 613**					**17 596,98**	**962,00**	**17 596,98**	**962,00**	**16 634,98**	
61521	Bâtiments publics					500,00	500,00	500,00	500,00		0,00
61523	Reseaux					264 369,40	22 985,00	264 369,40	22 985,00	241 384,40	
6152	**Sous Total compte 6152**					**264 869,40**	**23 485,00**	**264 869,40**	**23 485,00**	**241 384,40**	
61551	Mat roulant					12 604,99	631,93	12 604,99	631,93	11 973,06	
6155	**Sous Total compte 6155**					**12 604,99**	**631,93**	**12 604,99**	**631,93**	**11 973,06**	
6156	Maintenance					27 640,73	1 190,49	27 640,73	1 190,49	26 450,24	
615	**Sous Total compte 615**					**305 115,12**	**25 307,42**	**305 115,12**	**25 307,42**	**279 807,70**	
617	Etudes et recherches					4 050,00		4 050,00		4 050,00	
618	Divers					36 820,05	1 385,68	36 820,05	1 385,68	35 434,37	
61	**Sous Total compte 61**					**386 259,22**	**41 241,90**	**386 259,22**	**41 241,90**	**345 017,32**	
6215	Persel affecté par collectivité rattacht					122 972,29	17 797,93	122 972,29	17 797,93	105 174,36	
6218	Autre personnel extérieur					7 908,88	7 908,88	7 908,88	7 908,88		0,00

BALANCE REGLEMENTAIRE DES COMPTES DU GRAND LIVRE

Arrêtée à la date du 31/12/2022

22711 - EAU-CC LODEVOIS ET LARZAC Exercice 2022

		Balance d'entrée		Opérations non-budgétaires		Opérations budgétaires		Totaux		Soldes	
Numéro de Compte	Libellé de compte	Débit	Crédit	Débit	Crédit	Débit	Crédit	Débit	Crédit	Débit	Crédit
621	**Sous Total compte 621**					**130 881,17**	**25 706,81**	**130 881,17**	**25 706,81**	**105 174,36**	
6226	Honoraires					3 079,70		3 079,70		3 079,70	
6227	Frais d'actes et de contentieux					3 790,00	3 000,00	3 790,00	3 000,00	790,00	
622	**Sous Total compte 622**					**6 869,70**	**3 000,00**	**6 869,70**	**3 000,00**	**3 869,70**	
6231	Annonces et insertions					957,32		957,32		957,32	
6236	Catalogues et imprimés					378,39		378,39		378,39	
623	**Sous Total compte 623**					**1 335,71**		**1 335,71**		**1 335,71**	
6248	Divers					1 495,78	850,00	1 495,78	850,00	645,78	
624	**Sous Total compte 624**					**1 495,78**	**850,00**	**1 495,78**	**850,00**	**645,78**	
6251	Voyages et déplacements					4 813,76		4 813,76		4 813,76	
6256	Missions					1 034,55		1 034,55		1 034,55	
6257	Réceptions					2 604,86		2 604,86		2 604,86	
625	**Sous Total compte 625**					**8 453,17**		**8 453,17**		**8 453,17**	

BALANCE REGLEMENTAIRE DES COMPTES DU GRAND LIVRE

Arrêtée à la date du 31/12/2022

22711 - EAU-CC LODEVOIS ET LARZAC Exercice 2022

		Balance d'entrée		Opérations non-budgétaires		Opérations budgétaires		Totaux		Soldes	
Numéro de Compte	Libellé de compte	Débit	Crédit	Débit	Crédit	Débit	Crédit	Débit	Crédit	Débit	Crédit
6261	Frais d'affranchisse					12,13		12,13		12,13	
6262	Frais de télécommunicat					20 046,09	1 756,00	20 046,09	1 756,00	18 290,09	
626	**Sous Total compte 626**					**20 058,22**	**1 756,00**	**20 058,22**	**1 756,00**	**18 302,22**	
627	Services bancaires et assimilés					2 617,03		2 617,03		2 617,03	
6281	Concours divers - cotisations					20 659,90		20 659,90		20 659,90	
6283	Frais de nettoyage des locaux					375,00	375,00	375,00	375,00		0,00
6287	Remboursements de frais					42 093,32	12 623,03	42 093,32	12 623,03	29 470,29	
6288	Autres					8 463,87	2 700,00	8 463,87	2 700,00	5 763,87	
628	**Sous Total compte 628**					**71 592,09**	**15 698,03**	**71 592,09**	**15 698,03**	**55 894,06**	
62	**Sous Total compte 62**					**243 302,87**	**47 010,84**	**243 302,87**	**47 010,84**	**196 292,03**	
6332	Cotisations versées au FNAL					563,25		563,25		563,25	
6336	Cotisations au Centre National et CGFPT					9 921,53		9 921,53		9 921,53	
633	**Sous Total compte 633**					**10 484,78**		**10 484,78**		**10 484,78**	

BALANCE REGLEMENTAIRE DES COMPTES DU GRAND LIVRE

Arrêtée à la date du 31/12/2022

22711 - EAU-CC LODEVOIS ET LARZAC Exercice 2022

		Balance d'entrée		Opérations non-budgétaires		Opérations budgétaires		Totaux		Soldes	
Numéro de Compte	Libellé de compte	Débit	Crédit	Débit	Crédit	Débit	Crédit	Débit	Crédit	Débit	Crédit
6371	Redev versée agencé eau prélèvement eau					83 228,00		83 228,00		83 228,00	
637	**Sous Total compte 637**					**83 228,00**		**83 228,00**		**83 228,00**	
63	**Sous Total compte 63**					**93 712,78**		**93 712,78**		**93 712,78**	
6411	Salaires,appoi base					544 170,58		544 170,58		544 170,58	
64141	Indemnité inflation					1 500,00		1 500,00		1 500,00	
64148	Autres indemnités et avantages divers					131 827,79		131 827,79		131 827,79	
6414	**Sous Total compte 6414**					**133 327,79**		**133 327,79**		**133 327,79**	
6415	Supplément familial					3 449,72		3 449,72		3 449,72	
64198	Autres remboursements					4 649,48	6 191,77	4 649,48	6 191,77		1 542,29
6419	**Sous Total compte 6419**					**4 649,48**	**6 191,77**	**4 649,48**	**6 191,77**		**1 542,29**
641	**Sous Total compte 641**					**685 597,57**	**6 191,77**	**685 597,57**	**6 191,77**	**679 405,80**	
6451	Cotisations à l'URSSAF					126 213,47		126 213,47		126 213,47	
6453	Cotisations aux caisses de retraite					118 512,64		118 512,64		118 512,64	

BALANCE REGLEMENTAIRE DES COMPTES DU GRAND LIVRE

Arrêtée à la date du 31/12/2022

22711 - EAU-CC LODEVOIS ET LARZAC Exercice 2022

		Balance d'entrée		Opérations non-budgétaires		Opérations budgétaires		Totaux		Soldes	
Numéro de Compte	Libellé de compte	Débit	Crédit	Débit	Crédit	Débit	Crédit	Débit	Crédit	Débit	Crédit
6454	Cotisations au Pôle Emploi					9 291,85		9 291,85		9 291,85	
645	**Sous Total compte 645**					**254 017,96**		**254 017,96**		**254 017,96**	
648	Autres charges de personnel					17 964,00		17 964,00		17 964,00	
64	**Sous Total compte 64**					**957 579,53**	**6 191,77**	**957 579,53**	**6 191,77**	**951 387,76**	
6518	Autres					1 021,39		1 021,39		1 021,39	
651	**Sous Total compte 651**					**1 021,39**		**1 021,39**		**1 021,39**	
6531	Indemnités					400,00		400,00		400,00	
653	**Sous Total compte 653**					**400,00**		**400,00**		**400,00**	
6541	Créances admises en non-valeur					8 173,67	134,51	8 173,67	134,51	8 039,16	
6542	Créances éteintes					527,30		527,30		527,30	
654	**Sous Total compte 654**					**8 700,97**	**134,51**	**8 700,97**	**134,51**	**8 566,46**	
658	Charges diverses gest courante					0,64		0,64		0,64	
65	**Sous Total compte 65**					**10 123,00**	**134,51**	**10 123,00**	**134,51**	**9 988,49**	

BALANCE REGLEMENTAIRE DES COMPTES DU GRAND LIVRE

Arrêtée à la date du 31/12/2022

22711 - EAU-CC LODEVOIS ET LARZAC Exercice 2022

		Balance d'entrée		Opérations non-budgétaires		Opérations budgétaires		Totaux		Soldes	
Numéro de Compte	Libellé de compte	Débit	Crédit	Débit	Crédit	Débit	Crédit	Débit	Crédit	Débit	Crédit
66111	Intérêts réglés à l'échéance					125 903,04		125 903,04		125 903,04	
66112	Intérêts - rattachement des icne					50 010,10	47 376,24	50 010,10	47 376,24	2 633,86	
6611	**Sous Total compte 6611**					**175 913,14**	**47 376,24**	**175 913,14**	**47 376,24**	**128 536,90**	
661	**Sous Total compte 661**					**175 913,14**	**47 376,24**	**175 913,14**	**47 376,24**	**128 536,90**	
66	**Sous Total compte 66**					**175 913,14**	**47 376,24**	**175 913,14**	**47 376,24**	**128 536,90**	
673	Titres annulés exercices antérieurs					5 992,45		5 992,45		5 992,45	
678	Autres charges exceptionnelles					36 453,00		36 453,00		36 453,00	
67	**Sous Total compte 67**					**42 445,45**		**42 445,45**		**42 445,45**	
6811	DA - immob corpo et incorpo					1 127 169,20		1 127 169,20		1 127 169,20	
6817	Dot dépréciat actifs circulants					100 000,00		100 000,00		100 000,00	
681	**Sous Total compte 681**					**1 227 169,20**		**1 227 169,20**		**1 227 169,20**	
68	**Sous Total compte 68**					**1 227 169,20**		**1 227 169,20**		**1 227 169,20**	
	Total classe 6					**3 399 963,23**	**174 670,01**	**3 399 963,23**	**174 670,01**	**3 226 835,51**	**1 542,29**

BALANCE REGLEMENTAIRE DES COMPTES DU GRAND LIVRE

Arrêtée à la date du 31/12/2022

22711 - EAU-CC LODEVOIS ET LARZAC Exercice 2022

		Balance d'entrée		Opérations non-budgétaires		Opérations budgétaires		Totaux		Soldes	
Numéro de Compte	Libellé de compte	Débit	Crédit	Débit	Crédit	Débit	Crédit	Débit	Crédit	Débit	Crédit
70111	Ventes d'eau aux abonnés					1 334 178,53	3 113 534,82	1 334 178,53	3 113 534,82		1 779 356,29
7011	**Sous Total compte 7011**					**1 334 178,53**	**3 113 534,82**	**1 334 178,53**	**3 113 534,82**		**1 779 356,29**
70123	Contre-valeur redevance prélevement					129 975,84	231 796,56	129 975,84	231 796,56		101 820,72
701241	Recouvt redev pollution domestique					284 948,48	510 963,12	284 948,48	510 963,12		226 014,64
701249	Reverst redev pollution domestique					356 893,00		356 893,00		356 893,00	
70124	**Sous Total compte 70124**					**641 841,48**	**510 963,12**	**641 841,48**	**510 963,12**	**130 878,36**	
7012	**Sous Total compte 7012**					**771 817,32**	**742 759,68**	**771 817,32**	**742 759,68**	**29 057,64**	
701	**Sous Total compte 701**					**2 105 995,85**	**3 856 294,50**	**2 105 995,85**	**3 856 294,50**		**1 750 298,65**
704	Travaux					9 515,29	143 218,85	9 515,29	143 218,85		133 703,56
70611	Redevances assainisSEMent collectif					1 761 980,16	1 761 980,16	1 761 980,16	1 761 980,16		0,00
706121	Recouvt redev modernisa réseaux collec					224 977,89	224 977,89	224 977,89	224 977,89		0,00
70612	**Sous Total compte 70612**					**224 977,89**	**224 977,89**	**224 977,89**	**224 977,89**		**0,00**
7061	**Sous Total compte 7061**					**1 986 958,05**	**1 986 958,05**	**1 986 958,05**	**1 986 958,05**		**0,00**

BALANCE REGLEMENTAIRE DES COMPTES DU GRAND LIVRE

Arrêtée à la date du 31/12/2022

22711 - EAU-CC LODEVOIS ET LARZAC Exercice 2022

		Balance d'entrée		Opérations non-budgétaires		Opérations budgétaires		Totaux		Soldes	
Numéro de Compte	Libellé de compte	Débit	Crédit	Débit	Crédit	Débit	Crédit	Débit	Crédit	Débit	Crédit
7068	Prest serv autres prestat service					345,00	615,00	345,00	615,00		270,00
706	**Sous Total compte 706**					**1 987 303,05**	**1 987 573,05**	**1 987 303,05**	**1 987 573,05**		**270,00**
7084	Mise à dispo persel facturée						203 945,05		203 945,05		203 945,05
7087	Remboursements de frais					3 741,79	30 286,83	3 741,79	30 286,83		26 545,04
708	**Sous Total compte 708**					**3 741,79**	**234 231,88**	**3 741,79**	**234 231,88**		**230 490,09**
70	**Sous Total compte 70**					**4 106 555,98**	**6 221 318,28**	**4 106 555,98**	**6 221 318,28**		**2 114 762,30**
7588	Autres						16 679,87		16 679,87		16 679,87
758	**Sous Total compte 758**						**16 679,87**		**16 679,87**		**16 679,87**
75	**Sous Total compte 75**						**16 679,87**		**16 679,87**		**16 679,87**
7621	Produits autres immob finan enc échéance						104,10		104,10		104,10
762	**Sous Total compte 762**						**104,10**		**104,10**		**104,10**
76	**Sous Total compte 76**						**104,10**		**104,10**		**104,10**
7718	Autres prod except sur opé gestion						4 930,00		4 930,00		4 930,00

BALANCE REGLEMENTAIRE DES COMPTES DU GRAND LIVRE

Arrêtée à la date du 31/12/2022

22711 - EAU-CC LODEVOIS ET LARZAC Exercice 2022

		Balance d'entrée		Opérations non-budgétaires		Opérations budgétaires		Totaux		Soldes	
Numéro de Compte	Libellé de compte	Débit	Crédit	Débit	Crédit	Débit	Crédit	Débit	Crédit	Débit	Crédit
771	Sous Total compte 771						4 930,00		4 930,00		4 930,00
777	Quote part subv invest virée au résult						358 454,00		358 454,00		358 454,00
778	Autres produits exceptionnels						525 265,19		525 265,19		525 265,19
77	Sous Total compte 77						888 649,19		888 649,19		888 649,19
	Total classe 7					4 106 555,98	7 126 751,44	4 106 555,98	7 126 751,44	356 893,00	3 377 088,46
	Total général	21 057 926,00	21 057 926,00	67 458 461,81	67 808 701,27	8 922 942,06	8 572 702,60	97 439 329,87	97 439 329,87	40 747 778,00	40 747 778,00

Balance des valeurs inactives

Arrêtée à la date du 31/12/2022

22711 - EAU-CC LODEVOIS ET LARZAC Exercice 2022

DESIGNATION DES COMPTES	DEBIT			CREDIT			SOLDES	
N° Intitulé Nature des valeurs inactives	Balance d'entrée	Année en cours	TOTAL	Balance d'entrée	Année en cours	TOTAL	Débiteurs	Créditeurs
861								
Portefeuille								
NEANT								
Sous Total compte 861								
862								
Correspondant								
NEANT								
Sous Total compte 862								
863								
Prise en charge titre et valeur								
NEANT								
Sous Total compte 863								
TOTAUX	0,00	0,00	0,00	0,00	0,00	0,00	0,00	0,00

Page des signatures

22711 - EAU-CC LODEVOIS ET LARZAC Exercice 2022

Vu et certifié par le comptable supérieur ou son délégué qui déclare que le présent compte est exact en ses résultats.
Observations : Les subventions et les immobilisations liées à la compétence Eau des budgets M49 dissous doivent être transférées dans la comptabilité du budget annexe Eau CC Lodevois et Larzac.

VERON Virginie (1018262943-0), Inspecteur des Finances Publiques A **DDFiP DE LANGUEDOC-ROUSSILLO...**, le **30/05/2023**

Le comptable soussigné affirme véritable, sous les peines de droit, le présent compte.
Le comptable affirme, en outre et sous les mêmes peines, que les recettes et dépenses portées dans ce compte sont, sans exception, toutes celles qui ont été faites pour le service de **EAU-CC LODEVOIS ET LARZAC** pendant l'année **2022** et qu'il n'en existe aucune autre à sa connaissance.

HOUVENAGHEL Pierre (1002952185-0), Inspecteur divisionnaire FiP hors classe A **COEUR D'HERAULT**, le **01/06/2023**

Vu par l'ordonnateur ou son délégué qui certifie que le présent compte dont le montant des titres à recouvrer et des mandats émis est conforme aux écritures de sa comptabilité administrative, a été voté le ... par l'organe délibérant.

A , le

DIRECTION GÉNÉRALE DES FINANCES PUBLIQUES
SGC COEUR D'HERAULT
N° CODIQUE 034007
Date Edition : 24/05/2023

IDENTIFIANT BUDGET 22712
N° de SIRET 20001734100138

ASST-CC LODEVOIS ET LARZAC
BUDGET ANNEXE

COMPTE DE GESTION
EXERCICE 2022

PRÉSENTÉ À
M le Trésorier-Payeur général

PAR LE(S) COMPTABLE(S)
M Pierre HOUVENAGHEL

034007 SGC COEUR D'HERAULT

AYANT EXERCÉ AU COURS DE LA GESTION
DU 01/01/2022 AU 24/05/2023

Nomenclature M49
Voté par Nature

SOMMAIRE

Le Compte de Gestion sur Chiffres

1ERE PARTIE : Situation patrimoniale 3
1 Bilan synthétique ..... Etat I-1 4
2 Bilan ..... Etat I-2 5
2.1 Bilan Actif
2.2 Bilan Passif
3 Compte de résultat synthétique ..... Etat I-3 13
4 Compte de résultat ..... Etat I-4 14
5 Annexe 18
Etats des opérations pour compte de tiers ..... Etat I-5 19
2EME PARTIE : Exécution budgétaire 21
1 Résultats budgétaires de l'exercice ..... Etat II-1 22
2 Résultats d'exécution ..... Etat II-2 23
3 Etat de consommation des crédits ..... Etat II-3 26
4 Etat de réalisation des opérations ..... Etat II-4 30
3EME PARTIE : Comptabilité des deniers et valeurs 38
1 Balance des comptes ..... Etat III-1 39
2 Situation des valeurs inactives ..... Etat III-2 61
4EME PARTIE : Page des signatures 62

Situation Patrimoniale - Bilan Synthétique

22712 - ASST-CC LODEVOIS ET LARZAC Exercice 2022

ACTIF NET[1]	Total(En Milliers d'Euros)	PASSIF	Total(En Milliers d'Euros)
Immobilisations incorporelles (nettes)	**109,27**	Dotations	
Terrains	-42,84	Fonds Globalisés	
Constructions	206,32	Réserves	1 113,98
Réseaux et installations de voirie et réseaux divers	-179,85	Différences sur réalisations d'immobilisations	
Immobilisations corporelles en cours	774,31	Report à nouveau	800,80
Immobilisations mises en concession, affermage ou à disposition et immobilisations affectées		Résultat de l'exercice	80,94
Autres immobilisations corporelles	53,15	Subventions transférables	652,81
Total immobilisations corporelles (nettes)	**811,10**	Subventions non transférables	
Immobilisations financières		Droits de l'affectant, du concédant, de l'afferment et du remettant	-5 261,14
TOTAL ACTIF IMMOBILISE	**920,37**	Autres fonds propres	
Stocks		**TOTAL FONDS PROPRES**	**-2 612,60**
Créances	1 448,39	**PROVISIONS POUR RISQUES ET CHARGES**	
Valeurs mobilières de placement		**Dettes financières à long terme**	**5 133,68**
Disponibilités	706,12	Fournisseurs[2]	512,35
Autres actifs circulant		Autres dettes à court terme	37,18
TOTAL ACTIF CIRCULANT	**2 154,51**	**Total dettes à court terme**	**549,53**
Comptes de régularisations	0,05	**TOTAL DETTES**	**5 683,21**
		Comptes de régularisations	**4,32**
TOTAL ACTIF	**3 074,93**	**TOTAL PASSIF**	**3 074,93**

(1) Déduction faite des amortissements et provisions

(2) Y compris mandats émis pendant la journée complémentaire et réglés sur l'exercice 2023

BILAN (en Euros)

22712 - ASST-CC LODEVOIS ET LARZAC Exercice 2022

ACTIF		Exercice 2022			Exercice 2021
		BRUT	AMORTISSEMENTS ET PROVISIONS	NET	NET
ACTIF IMMOBILISE	Frais d'établissement				
	Frais d'études, de R et D	47 164,00	665,00	46 499,00	7 264,00
	Conces, brev, licences, marques, procéd	988,33	48,00	940,33	240,83
	Autres immobilisations incorporelles				
	Immobilisations incorporelles en cours	61 834,94		61 834,94	37 136,24
	Terrains en toute propriété	1 389,60	138,00	1 251,60	1 389,60
	Constructions en toute propriété	212 489,67	843,00	211 646,67	58 270,06
	Construction sur sol autrui en tte prop				
	Instal, mat et outil techn en tte prop	927 054,74	49 135,00	877 919,74	718 577,73
	Oeuvres d'art				
	Autres immobilisations corporelles	61 843,20	1 781,00	60 062,20	9 510,59
	Immobilisations corporelles en cours	774 314,78		774 314,78	16 838,00
	Immobilisations affectées en toute prop				
	Immobilisations mises en concession ou à				
	Terrains reçus au titre de mise à dispo		44 087,68	-44 087,68	-15 250,00
	Constructions mises à disposition		5 330,11	-5 330,11	-1 855,00
	Construction sur sol autrui mise à dispo				
	Instal, mat et outil tech mise à dispo		1 057 768,18	-1 057 768,18	-386 461,00
	MONTANT A REPORTER	2 087 079,26	1 159 795,97	927 283,29	445 661,05

BILAN (en Euros)

22712 - ASST-CC LODEVOIS ET LARZAC Exercice 2022

ACTIF		Exercice 2022			Exercice 2021
		BRUT	AMORTISSEMENTS ET PROVISIONS	NET	NET
ACTIF IMMOBILISE SUITE	REPORT	2 087 079,26	1 159 795,97	927 283,29	445 661,05
	Autres immob corpo mise à dispo		6 910,00	-6 910,00	-2 434,00
	Immobilisations en cours mises à dispo				
	Terrains reçus en affect ou concess				
	Construct reçues au titre d'affectation				
	Construction sur sol d'autrui				
	Instal, matériel et outillage technique				
	Autres immobilisations corporelles				
	Participations et créances rattachées				
	Autres titres immobilisés				
	Prêts				
	Autres créances				
	ACTIF IMMOBILISE TOTAL I	**2 087 079,26**	**1 166 705,97**	**920 373,29**	**443 227,05**

BILAN (en Euros)

22712 - ASST-CC LODEVOIS ET LARZAC Exercice 2022

ACTIF		Exercice 2022			Exercice 2021
		BRUT	AMORTISSEMENTS ET PROVISIONS	NET	NET
ACTIF CIRCULANT	Matières premières et autres approvision				
	En cours de production biens et services				
	Produits intermédiaires et finis				
	Marchandises				
	Avances				
	Clients et comptes rattachés	1 395 144,26	50 000,00	1 345 144,26	1 537 974,13
	Créances irrécouvrables admises en NV				
	Autres	93 499,00		93 499,00	141 502,00
	Créances sur l'Etat et collec publiques	9 747,69		9 747,69	417 332,66
	Créances sur les BA ou le BP				
	Opérations pour le compte de tiers				
	Autres créances				264 637,61
	Valeurs mobilières de placement				
	Disponibilités	706 119,04		706 119,04	592 192,57
	Avances de trésorerie				389 099,85
	Charges constatées d'avance				
	ACTIF CIRCULANT TOTAL II	**2 204 509,99**	**50 000,00**	**2 154 509,99**	**3 342 738,82**

BILAN (en Euros)

22712 - ASST-CC LODEVOIS ET LARZAC Exercice 2022

ACTIF		Exercice 2022			Exercice 2021
		BRUT	AMORTISSEMENTS ET PROVISIONS	NET	NET
COMPTES DE REGULARISATION	Charges à répartir sur plusieurs exer				
	Primes de remboursement des obligations				
	Dépenses à classer et à régulariser	46,32		46,32	37,90
	Écarts de conversion - Actif				
	COMPTES DE REGULARISATION TOTAL III	**46,32**		**46,32**	**37,90**
	TOTAL GENERAL (I + II + III)	**4 291 635,57**	**1 216 705,97**	**3 074 929,60**	**3 786 003,77**

BILAN (en Euros)

22712 - ASST-CC LODEVOIS ET LARZAC Exercice 2022

	PASSIF	Exercice 2022	Exercice 2021
FONDS PROPRES	Dotations		
	Mise à disposition chez le bénéficiaire	-5 261 140,01	-5 261 140,01
	Affectation par collec de rattachement		
	Écarts de réévaluation		
	Réserves	1 113 984,17	822 110,61
	Report à nouveau	800 803,48	
	Résultat de l'exercice	80 940,01	800 803,48
	Subventions d'investissement	652 809,58	778 914,70
	Provisions réglementées		
	Fonds globalisés		
	Droits de l'affectant		
	FONDS PROPRES TOTAL I	**-2 612 602,77**	**-2 859 311,22**

BILAN (en Euros)

22712 - ASST-CC LODEVOIS ET LARZAC Exercice 2022

	PASSIF	Exercice 2022	Exercice 2021
PROVISIONS POUR RISQUES ET CHARGES	Provisions pour risques		
	Provisions pour charges		
	PROVISIONS POUR RISQUE ET CHARGES TOTAL II		

BILAN (en Euros)

22712 - ASST-CC LODEVOIS ET LARZAC Exercice 2022

	PASSIF	Exercice 2022	Exercice 2021
DETTES	Emprunts obligataires		
	Emprunts auprès des étab de crédits	5 133 682,79	5 681 553,61
	Emprunts et dettes financières		
	Crédits et lignes de trésorerie		
	Avances		
	Fournisseurs et comptes rattachés	490 589,84	122 371,07
	Dettes fiscales et sociales		80 834,64
	Autres		
	Fournisseurs d'immobilisations	21 764,47	6 171,75
	Dettes envers l'Etat et les collec publ		587 106,49
	Dettes envers les BA ou le BP		
	Opérations pour le compte de tiers		
	Autres dettes	37 177,53	167 277,43
	Produits constatés d'avance		
	DETTES TOTAL III	**5 683 214,63**	**6 645 314,99**

BILAN (en Euros)

22712 - ASST-CC LODEVOIS ET LARZAC Exercice 2022

	PASSIF	Exercice 2022	Exercice 2021
COMPTES DE REGULARISATION	Recettes à classer ou à régulariser	4 317,74	
	Écart de conversion - Passif		
	COMPTES DE REGULARISATION TOTAL IV	**4 317,74**	
	TOTAL GENERAL (I + II + III + IV)	**3 074 929,60**	**3 786 003,77**

Compte de Résultat Synthétique

En Milliers d'Euros

22712 - ASST-CC LODEVOIS ET LARZAC Exercice 2022

POSTES	Exercice 2022	Exercice 2021
Impôts et taxes perçus		
Dotations et subventions reçues		62,22
Produits des services	1 300,56	1 515,07
Autres produits		
Transfert de charges		
Produits courants non financiers	1 300,56	1 577,29
Traitements, salaires, charges sociales	245,24	224,40
Achats et charges externes	696,79	589,29
Participations et interventions		
Dotations aux amortissements et provisions	810,71	406,00
Autres charges	29,68	139,54
Charges courantes non financières	1 782,42	1 359,22
RESULTAT COURANT NON FINANCIER	**-481,86**	**218,07**
Produits courants financiers		
Charges courantes financières	124,98	133,73
RESULTAT COURANT FINANCIER	**-124,98**	**-133,73**
RESULTAT COURANT	**-606,84**	**84,33**
Produits exceptionnels	698,82	753,41
Charges exceptionnelles	11,04	36,94
RESULTAT EXCEPTIONNEL	**687,78**	**716,47**
IMPOTS SUR LES BENEFICES		
RESULTAT DE L'EXERCICE	**80,94**	**800,80**

COMPTE DE RESULTAT 2022

22712 - ASST-CC LODEVOIS ET LARZAC Exercice 2022

POSTES	Exercice 2022	Exercice 2021
PRODUITS D'EXPLOITATION		
Ventes de marchandises		
Prestations de services	1 103 855,11	1 421 866,71
Divers	196 703,15	93 198,57
Production stockée		
Production immobilisée		
Subventions d'exploitation		62 219,35
Reprises sur dépréciations et provisions		
Transferts de charges		
Autres produits	1,06	2,65
TOTAL I	**1 300 559,32**	**1 577 287,28**
CHARGES D'EXPLOITATION		
Achats de marchandises		
Variation de stock		
Achat de mat prem et autres approvis		
Variation de stock		
Autres achats et charges externes	696 793,31	589 285,74
Impôts et taxes sur rémunérations	2 866,28	3 039,73
Autres impôts, taxes et versem assimilés		
Salaires et traitements	176 821,60	160 628,68

COMPTE DE RESULTAT 2022

22712 - ASST-CC LODEVOIS ET LARZAC Exercice 2022

POSTES	Exercice 2022	Exercice 2021
Charges sociales	68 418,91	63 766,65
Dotations amortissements sur immob	760 705,97	406 000,00
Dotations aux dépréciations des immob		
Dot aux dépréc sur actif circulant	50 000,00	
Dot aux prov pour riques et charges		
Autres charges	26 815,59	136 500,16
TOTAL II	**1 782 421,66**	**1 359 220,96**
A - RESULTAT D'EXPLOITATION (I-II)	**-481 862,34**	**218 066,32**
PRODUITS FINANCIERS		
Valeurs mobilières et créances		
Autres intérêts et produits assimilés		
Reprises sur dépréciations et provisions		
Transferts de charges		
Gains de change		
Produits net sur cessions de VMP		
TOTAL III		
CHARGES FINANCIERES		
Dot. amort, dépréc et aux provisions		
Intérêts et charges assimilées	124 980,19	133 732,83
Pertes de change		

COMPTE DE RESULTAT 2022

22712 - ASST-CC LODEVOIS ET LARZAC Exercice 2022

POSTES	Exercice 2022	Exercice 2021
Charges nettes sur cessions de VMP		
TOTAL IV	**124 980,19**	**133 732,83**
B - RESULTAT FINANCIER (III-IV)	**-124 980,19**	**-133 732,83**
A + B - RESULTAT COURANT	**-606 842,53**	**84 333,49**
PRODUITS EXCEPTIONNELS		
Subventions exceptionnelles		
Autres opérations de gestion	2 500,00	
Produits des cessions d'immobilisations		
Autres opérations en capital	696 324,96	753 410,99
Reprises sur dépréciations et provisions		
Transferts de charges		
TOTAL V	**698 824,96**	**753 410,99**
CHARGES EXCEPTIONNELLES		
Subventions exceptionnelles		
Autres opérations de gestion	3 777,42	
Valeur comptable des immo cédées		
Autres opérations en capital	7 265,00	36 941,00
Dot. amort, dépréc et aux provisions		
TOTAL VI	**11 042,42**	**36 941,00**
C - RESULTAT EXCEPTIONNEL (V-VI)	**687 782,54**	**716 469,99**

COMPTE DE RESULTAT 2022

22712 - ASST-CC LODEVOIS ET LARZAC Exercice 2022

POSTES	Exercice 2022	Exercice 2021
TOTAL DES PRODUITS (I+III+V)	1 999 384,28	2 330 698,27
TOTAL DES CHARGES (II+IV+VI)	1 918 444,27	1 529 894,79
RESULTAT DE L'EXERCICE	80 940,01	800 803,48

Opérations Compte de Tiers

22712 - ASST-CC LODEVOIS ET LARZAC Exercice 2022

Situation des opérations pour le compte de tiers soldées au 31/12/2022

Opérations pour le compte de tiers	Balance d'entrée		Dépenses de l'année	Recettes de l'année	Balance de sortie	
	Solde débiteur	Solde créditeur			Solde débiteur	Solde créditeur

Opérations Compte de Tiers

22712 - ASST-CC LODEVOIS ET LARZAC Exercice 2022

Situation des opérations pour le compte de tiers non soldées au 31/12/2022

Opérations pour le compte de tiers	Balance d'entrée		Dépenses de l'année	Recettes de l'année	Balance de sortie	
	Solde débiteur	Solde créditeur			Solde débiteur	Solde créditeur

Résultats budgétaires de l'exercice

22712 - ASST-CC LODEVOIS ET LARZAC Exercice 2022

	SECTION D'INVESTISSEMENT	SECTION DE FONCTIONNEMENT	TOTAL DES SECTIONS
RECETTES			
Prévisions budgétaires totales (a)	4 581 164,92	2 918 320,44	7 499 485,36
Titres de recette émis (b)	1 298 342,41	2 994 599,28	4 292 941,69
Réductions de titres (c)		853 095,00	853 095,00
Recettes nettes (d = b - c)	1 298 342,41	2 141 504,28	3 439 846,69
DEPENSES			
Autorisations budgétaires totales (e)	4 581 164,92	2 918 320,44	7 499 485,36
Mandats émis (f)	2 157 838,08	2 180 763,85	4 338 601,93
Annulations de mandats (g)		120 199,58	120 199,58
Depenses nettes (h = f - g)	2 157 838,08	2 060 564,27	4 218 402,35
RESULTAT DE L'EXERCICE			
(d - h) Excédent		80 940,01	
(h - d) Déficit	859 495,67		778 555,66

Résultats d'exécution du budget principal et des budgets des services non personnalisés

22712 - ASST-CC LODEVOIS ET LARZAC Exercice 2022

	RESULTAT A LA CLOTURE DE L'EXERCICE PRECEDENT : 2021	PART AFFECTEE A L'INVESTISSEMENT : EXERCICE 2022	RESULTAT DE L'EXERCICE 2022	TRANSFERT OU INTEGRATION DE RESULTATS PAR OPERATION D'ORDRE NON BUDGETAIRE	RESULTAT DE CLOTURE DE L'EXERCICE 2022
I - Budget principal					
Investissement					
Fonctionnement					
TOTAL I					
II - Budgets des services à caractère administratif					
TOTAL II					
III - Budgets des services à caractère industriel et commercial					
ASST-CC LODEVOIS ET LARZAC					
Investissement	1 550 600,09		-859 495,67		691 104,42
Fonctionnement	800 803,48		80 940,01		881 743,49
Sous-Total	**2 351 403,57**		**-778 555,66**		**1 572 847,91**
TOTAL III	**2 351 403,57**		**-778 555,66**		**1 572 847,91**
TOTAL I + II + III	**2 351 403,57**		**-778 555,66**		**1 572 847,91**

Etat Consommation des Crédits

Section D'INVESTISSEMENT
DEPENSES

22712 - ASST-CC LODEVOIS ET LARZAC Exercice 2022

N° chapitre ou article (selon le niveau de vote)	Intitulé	Budget Primitif 1	Décision Modificative 2	Total prévisions 3 = 1 + 2	Emissions 4	Annulations 5	Dépenses nettes 6 = 4 - 5	Solde prévisions/ réalisations 7 = 3 - 6
16	Emprunts et dettes assimilees	654 000,00		654 000,00	548 117,87		548 117,87	105 882,13
20	Immobilisations incorporelles	140 000,00	3 422,50	143 422,50	40 647,50		40 647,50	102 775,00
21	Immobilisations corporelles	2 410 332,00	-208 181,93	2 202 150,07	415 029,23		415 029,23	1 787 120,84
23	Immobilisations en cours	700 000,00	509 722,35	1 209 722,35	782 175,48		782 175,48	427 546,87
SOUS-TOTAL	**CHAPITRES REELS VOTES SANS OPERATIONS**	**3 904 332,00**	**304 962,92**	**4 209 294,92**	**1 785 970,08**		**1 785 970,08**	**2 423 324,84**
TOTAL	**DEPENSES REELLES D'INVESTISSEMENT**	**3 904 332,00**	**304 962,92**	**4 209 294,92**	**1 785 970,08**		**1 785 970,08**	**2 423 324,84**
040	Opérations d'ordre de transfert entre sections	200 000,00	171 870,00	371 870,00	371 868,00		371 868,00	2,00
TOTAL	**DEPENSES D'ORDRE D'INVESTISSEMENT**	**200 000,00**	**171 870,00**	**371 870,00**	**371 868,00**		**371 868,00**	**2,00**
TOTAL GENERAL		**4 104 332,00**	**476 832,92**	**4 581 164,92**	**2 157 838,08**		**2 157 838,08**	**2 423 326,84**

Etat Consommation des Crédits

Section D'INVESTISSEMENT
RECETTES

22712 - ASST-CC LODEVOIS ET LARZAC Exercice 2022

N° chapitre ou article (selon le niveau de vote)	Intitulé	Budget Primitif 1	Décision Modificative 2	Total prévisions 3 = 1 + 2	Emissions 4	Annulations 5	Recettes nettes 6 = 4 - 5	Solde prévisions/ réalisations 7 = 3 - 6
10	Dotations fonds divers et reserves	123 000,00		123 000,00	291 873,56		291 873,56	-168 873,56
13	Subventions d'investissement	886 457,00	439 687,58	1 326 144,58	245 762,88		245 762,88	1 080 381,70
16	Emprunts et dettes assimilees	2 475 038,04	-2 331 008,23	144 029,81				144 029,81
SOUS-TOTAL	**CHAPITRES REELS VOTES SANS OPERATIONS**	**3 484 495,04**	**-1 891 320,65**	**1 593 174,39**	**537 636,44**		**537 636,44**	**1 055 537,95**
TOTAL	**RECETTES REELLES D'INVESTISSEMENT**	**3 484 495,04**	**-1 891 320,65**	**1 593 174,39**	**537 636,44**		**537 636,44**	**1 055 537,95**
021	Virement de la section d'exploitation (section d'investissement)	213 836,96	462 847,48	676 684,44				676 684,44
040	Opérations d'ordre de transfert entre sections	406 000,00	354 706,00	760 706,00	760 705,97		760 705,97	0,03
TOTAL	**RECETTES D'ORDRE D'INVESTISSEMENT**	**619 836,96**	**817 553,48**	**1 437 390,44**	**760 705,97**		**760 705,97**	**676 684,47**
001	Excédent ou déficit d'investissement reporté au budget		1 550 600,09	1 550 600,09				1 550 600,09
TOTAL GENERAL		**4 104 332,00**	**476 832,92**	**4 581 164,92**	**1 298 342,41**		**1 298 342,41**	**3 282 822,51**

Etat Consommation des Crédits

Section DE FONCTIONNEMENT
DEPENSES

22712 - ASST-CC LODEVOIS ET LARZAC Exercice 2022

N° chapitre ou article (selon le niveau de vote)	Intitulé	Budget Primitif 1	Décision Modificative 2	Total prévisions 3 = 1 + 2	Emissions 4	Annulations 5	Dépenses nettes 6 = 4 - 5	Solde prévisions/ réalisations 7 = 3 - 6
011	Charges à caractère général	590 500,00	5 000,00	595 500,00	526 922,49	60 968,91	465 953,58	129 546,42
012	Charges de personnel et frais assimilés	480 000,00		480 000,00	498 585,99	19 639,47	478 946,52	1 053,48
014	Atténuations de produits	45 000,00	97 120,00	142 120,00	142 120,00		142 120,00	
65	Autres charges de gestion courante	35 010,00		35 010,00	38 795,02	11 979,43	26 815,59	8 194,41
66	Charges financières	125 000,00		125 000,00	152 591,96	27 611,77	124 980,19	19,81
67	Charges exceptionnelles	3 300,00	50 000,00	53 300,00	11 042,42		11 042,42	42 257,58
68	Dotations aux provisions et aux depreciations (semi-budgétaires)		50 000,00	50 000,00	50 000,00		50 000,00	
TOTAL	**DEPENSES REELLES DE FONCTIONNEMENT**	**1 278 810,00**	**202 120,00**	**1 480 930,00**	**1 420 057,88**	**120 199,58**	**1 299 858,30**	**181 071,70**
011	Charges à caractère général							
67	Charges exceptionnelles							
023	Virement à la section d'investissement (section de fonctionnement)	213 836,96	462 847,48	676 684,44				676 684,44
042	Opérations d'ordre de transfert entre sections	406 000,00	354 706,00	760 706,00	760 705,97		760 705,97	0,03
TOTAL	**DEPENSES D'ORDRE DE FONCTIONNEMENT**	**619 836,96**	**817 553,48**	**1 437 390,44**	**760 705,97**		**760 705,97**	**676 684,47**
TOTAL GENERAL		**1 898 646,96**	**1 019 673,48**	**2 918 320,44**	**2 180 763,85**	**120 199,58**	**2 060 564,27**	**857 756,17**

Etat Consommation des Crédits

Section DE FONCTIONNEMENT
RECETTES

22712 - ASST-CC LODEVOIS ET LARZAC Exercice 2022

N° chapitre ou article (selon le niveau de vote)	Intitulé	Budget Primitif 1	Décision Modificative 2	Total prévisions 3 = 1 + 2	Emissions 4	Annulations 5	Recettes nettes 6 = 4 - 5	Solde prévisions/ réalisations 7 = 3 - 6
70	Ventes de produits fabriques prestations de services marchandises	1 342 000,00	47 000,00	1 389 000,00	2 265 773,26	823 095,00	1 442 678,26	-53 678,26
74	Subventions d'exploitation	32 200,00		32 200,00	30 000,00	30 000,00		32 200,00
75	Autres produits de gestion courante				1,06		1,06	-1,06
77	Produits exceptionnels	324 446,96		324 446,96	326 956,96		326 956,96	-2 510,00
TOTAL	**RECETTES REELLES DE FONCTIONNEMENT**	**1 698 646,96**	**47 000,00**	**1 745 646,96**	**2 622 731,28**	**853 095,00**	**1 769 636,28**	**-23 989,32**
042	Opérations d'ordre de transfert entre sections	200 000,00	171 870,00	371 870,00	371 868,00		371 868,00	2,00
TOTAL	**RECETTES D'ORDRE DE FONCTIONNEMENT**	**200 000,00**	**171 870,00**	**371 870,00**	**371 868,00**		**371 868,00**	**2,00**
002	Résultat d'exploitation reporté		800 803,48	800 803,48				800 803,48
TOTAL GENERAL		**1 898 646,96**	**1 019 673,48**	**2 918 320,44**	**2 994 599,28**	**853 095,00**	**2 141 504,28**	**776 816,16**

Etat de réalisation des opérations

Section D'INVESTISSEMENT
DEPENSES

22712 - ASST-CC LODEVOIS ET LARZAC Exercice 2022

N° articles puis totalisation au chapitre	Intitulé	Emissions 1	Annulations 2	Dépenses nettes 3 = 1 - 2
1641	Emprunts en euros	548 117,87		548 117,87
SOUS-TOTAL CHAPITRE 16	**Emprunts et dettes assimilees**	**548 117,87**		**548 117,87**
2031	Frais d'études	39 900,00		39 900,00
2051	Concessions et droits assimilés	747,50		747,50
SOUS-TOTAL CHAPITRE 20	**Immobilisations incorporelles**	**40 647,50**		**40 647,50**
21311	Batiments d'exploitation	154 219,61		154 219,61
21532	Réseaux d'assainissement	123 455,74		123 455,74
2154	Matériel industriel	790,00		790,00
2155	Outillage industriel	6 349,15		6 349,15
21562	Service d'assainissement	77 882,12		77 882,12
2182	Matériel de transport	50 866,41		50 866,41
2183	Matériel de bureau et matériel informatique	281,67		281,67
2188	Autres	1 184,53		1 184,53
SOUS-TOTAL CHAPITRE 21	**Immobilisations corporelles**	**415 029,23**		**415 029,23**
2313	Constructions	757 476,78		757 476,78
232	Immobilisations incorporelles en cours	24 698,70		24 698,70
SOUS-TOTAL CHAPITRE 23	**Immobilisations en cours**	**782 175,48**		**782 175,48**
SOUS-TOTAL	**CHAPITRES REELS VOTES SANS OPERATIONS**	**1 785 970,08**		**1 785 970,08**
TOTAL	**DEPENSES REELLES D'INVESTISSEMENT**	**1 785 970,08**		**1 785 970,08**
139111	Agence de l'eau	130 839,00		130 839,00
139118	Autres	19 575,00		19 575,00
13912	Subvention équipement transférées au compte de résultat - Région	14 252,00		14 252,00
13913	Subvention d'équipement transférées au compte de résultat - Département	156 913,00		156 913,00
13914	Subvention d'équipement transférées au compte de résultat - Communes et structures intercommunales	41,00		41,00

Etat de réalisation des opérations

Section D'INVESTISSEMENT
DEPENSES

22712 - ASST-CC LODEVOIS ET LARZAC Exercice 2022

N° articles puis totalisation au chapitre	Intitulé	Emissions 1	Annulations 2	Dépenses nettes 3 = 1 - 2
13916	Subventions d'équipement transférées au compte de résultat - autres Etablissements Publics Locaux	6 854,00		6 854,00
13917	Subventions d'équipement transférées au compte de résultat - budget communautaire et fonds structurels	8 548,00		8 548,00
13918	Subventions d'équipement transférées au compte de résultat - autres	34 846,00		34 846,00
SOUS-TOTAL OPERATION n° 040	**Opérations d'ordre de transfert entre sections**	**371 868,00**		**371 868,00**
TOTAL	**DEPENSES D'ORDRE D'INVESTISSEMENT**	**371 868,00**		**371 868,00**
	TOTAL GENERAL DES DEPENSES D'INVESTISSEMENT	**2 157 838,08**		**2 157 838,08**

Etat de réalisation des opérations

Section D'INVESTISSEMENT
RECETTES

22712 - ASST-CC LODEVOIS ET LARZAC Exercice 2022

N° articles puis totalisation au chapitre	Intitulé	Emissions 1	Annulations 2	Recettes nettes 3 = 1 - 2
1068	Autres réserves	291 873,56		291 873,56
SOUS-TOTAL CHAPITRE 10	**Dotations fonds divers et reserves**	**291 873,56**		**291 873,56**
13111	Agence de l'eau	179 827,05		179 827,05
13118	Autres	31 512,69		31 512,69
1313	Département	34 423,14		34 423,14
SOUS-TOTAL CHAPITRE 13	**Subventions d'investissement**	**245 762,88**		**245 762,88**
SOUS-TOTAL	**CHAPITRES REELS VOTES SANS OPERATIONS**	**537 636,44**		**537 636,44**
TOTAL	**RECETTES REELLES D'INVESTISSEMENT**	**537 636,44**		**537 636,44**
28031	Amortissements frais d'études	647,00		647,00
28033	Amortissements frais d'insertion	18,00		18,00
2805	Concessions et droits similaires brevets licences marques procédés logiciels droits et valeurs similaires	48,00		48,00
28121	Amortissements terrains nus	138,00		138,00
28131	Batiments	114,00		114,00
28135	Installations générales agencements aménagements des constructions	729,00		729,00
28153	Installations a caractere specifique	24 818,00		24 818,00
28154	Matériel industriel	57,00		57,00
28155	Outillage industriel	1 255,00		1 255,00
28156	Matériel spécifique d'exploitation	23 005,00		23 005,00
28172	Agencements et aménagements de terrains	28 837,68		28 837,68
28173	Constructions	3 475,11		3 475,11
28175	Installations matériels et outillage techniques	671 307,18		671 307,18
28178	Autres immobilisations corporelles	4 476,00		4 476,00
28183	Matériel de bureau et matériel informatique	246,00		246,00
28184	Mobilier	37,00		37,00

Etat de réalisation des opérations

Section D'INVESTISSEMENT
RECETTES

22712 - ASST-CC LODEVOIS ET LARZAC Exercice 2022

N° articles puis totalisation au chapitre	Intitulé	Emissions 1	Annulations 2	Recettes nettes 3 = 1 - 2
28188	Amortissements autres	1 498,00		1 498,00
SOUS-TOTAL OPERATION n° 040	Opérations d'ordre de transfert entre sections	760 705,97		760 705,97
TOTAL	RECETTES D'ORDRE D'INVESTISSEMENT	760 705,97		760 705,97
	TOTAL GENERAL DES RECETTES D'INVESTISSEMENT	1 298 342,41		1 298 342,41

Etat de réalisation des opérations

Section DE FONCTIONNEMENT
DEPENSES

22712 - ASST-CC LODEVOIS ET LARZAC Exercice 2022

N° articles puis totalisation au chapitre	Intitulé	Emissions 1	Annulations 2	Dépenses nettes 3 = 1 - 2
604	Achats d'études - prestations de services équipements et travaux	195 130,16	22 395,77	172 734,39
6061	Fournitures non stockables (eau, énergie ...)	89 494,07	8 473,47	81 020,60
6062	Produits de traitement	20 188,00		20 188,00
6063	Autres fournitures d'entretien et de petit équipement	6 323,53	234,28	6 089,25
6064	Fournitures administratives	64,78	19,72	45,06
6066	Carburants	10 039,44	396,95	9 642,49
6068	Autres matières et fournitures	18 059,72	395,14	17 664,58
611	Sous-traitance générale	24 222,00		24 222,00
6135	Locations mobilières	2 663,84	417,00	2 246,84
61523	Reseaux	80 996,86	17 849,17	63 147,69
61551	Matériel roulant	3 922,08	769,79	3 152,29
61558	Autres biens mobiliers	1 930,33		1 930,33
6156	Maintenance	7 678,26	338,13	7 340,13
6161	Multirisques	1 495,00		1 495,00
617	Etudes et recherches	1 630,00		1 630,00
618	Divers	2 299,21	923,78	1 375,43
6226	Honoraires	2 598,05		2 598,05
6231	Annonces et insertions	720,00		720,00
6237	Publications	270,00		270,00
6248	Divers	101,47		101,47
6251	Voyages et déplacements	1 031,23		1 031,23
6257	Réceptions	138,18		138,18
6262	Frais de télécommunications	13,08		13,08
627	Services bancaires et assimilés	1 305,42		1 305,42

Etat de réalisation des opérations

Section DE FONCTIONNEMENT
DEPENSES

22712 - ASST-CC LODEVOIS ET LARZAC Exercice 2022

N° articles puis totalisation au chapitre	Intitulé	Emissions 1	Annulations 2	Dépenses nettes 3 = 1 - 2
6281	Concours divers -cotisations	2 500,00	2 500,00	
6287	Remboursements de frais	37 613,24	6 255,71	31 357,53
6288	Autres	14 494,54		14 494,54
SOUS-TOTAL CHAPITRE 011	**Charges à caractère général**	**526 922,49**	**60 968,91**	**465 953,58**
6215	Personnel affecté par la collectivité de rattachement	250 479,20	19 639,47	230 839,73
6332	Cotisations versées au FNAL	156,70		156,70
6336	Cotisations au Centre National et aux Centres de Gestion de la Fonction Publique Territoriale	2 709,58		2 709,58
6411	Salaires, appointements, commissions de base	136 172,72		136 172,72
64141	Indemnité inflation	400,00		400,00
64148	Autres indemnités et avantages divers	31 539,20		31 539,20
6415	Supplément familial	3 182,68		3 182,68
6451	Cotisations à l'URSSAF	36 083,18		36 083,18
6453	Cotisations aux caisses de retraite	29 442,70		29 442,70
6454	Cotisations au Pôle Emploi	2 893,03		2 893,03
648	Autres charges de personnel	5 527,00		5 527,00
SOUS-TOTAL CHAPITRE 012	**Charges de personnel et frais assimilés**	**498 585,99**	**19 639,47**	**478 946,52**
706129	Reversement aux agences de l'eau -redevance pour la modernisation des reseaux de collecte	142 120,00		142 120,00
SOUS-TOTAL CHAPITRE 014	**Atténuations de produits**	**142 120,00**		**142 120,00**
6531	Indemnités	26 661,00		26 661,00
6542	Créances éteintes	151,02		151,02
658	Charges diverses de gestion courante	11 983,00	11 979,43	3,57
SOUS-TOTAL CHAPITRE 65	**Autres charges de gestion courante**	**38 795,02**	**11 979,43**	**26 815,59**
66111	Intérêts réglés à l'échéance	124 618,11		124 618,11
66112	Intérêts - rattachement des icne	27 858,82	27 611,77	247,05

Etat de réalisation des opérations

Section DE FONCTIONNEMENT
DEPENSES

22712 - ASST-CC LODEVOIS ET LARZAC Exercice 2022

N° articles puis totalisation au chapitre	Intitulé	Emissions 1	Annulations 2	Dépenses nettes 3 = 1 - 2
6615	Intérêts des comptes courants et des dépots créditeurs	115,03		115,03
SOUS-TOTAL CHAPITRE 66	**Charges financières**	**152 591,96**	**27 611,77**	**124 980,19**
6718	Autres charges exceptionnelles sur opérations de gestion	3 586,42		3 586,42
673	Titres annulés exercices antérieurs	191,00		191,00
678	Autres charges exceptionnelles	7 265,00		7 265,00
SOUS-TOTAL CHAPITRE 67	**Charges exceptionnelles**	**11 042,42**		**11 042,42**
6817	Dotations aux dépréciations des actifs circulants	50 000,00		50 000,00
SOUS-TOTAL CHAPITRE 68	**Dotations aux provisions et aux depreciations (semi-budgétaires)**	**50 000,00**		**50 000,00**
TOTAL	**DEPENSES REELLES DE FONCTIONNEMENT**	**1 420 057,88**	**120 199,58**	**1 299 858,30**
6811	Dotations aux Amortissements sur immobilisations incorporelles et corporelles	760 705,97		760 705,97
SOUS-TOTAL OPERATION n° 042	**Opérations d'ordre de transfert entre sections**	**760 705,97**		**760 705,97**
TOTAL	**DEPENSES D'ORDRE DE FONCTIONNEMENT**	**760 705,97**		**760 705,97**
	TOTAL GENERAL DES DEPENSES DE FONCTIONNEMENT	**2 180 763,85**	**120 199,58**	**2 060 564,27**

Etat de réalisation des opérations

Section DE FONCTIONNEMENT
RECETTES

22712 - ASST-CC LODEVOIS ET LARZAC Exercice 2022

N° articles puis totalisation au chapitre	Intitulé	Emissions 1	Annulations 2	Recettes nettes 3 = 1 - 2
704	Travaux	98 477,35	4 544,00	93 933,35
70611	Redevances d'assainissement collectif	1 721 863,35	695 996,32	1 025 867,03
706121	Recouvrement de la redevance pour la modernisation des réseaux de collecte	217 629,51	120 591,43	97 038,08
70613	Participations pour l'assainissement collectif	121 000,00		121 000,00
7068	Prestations de services autres prestations de service	2 070,00		2 070,00
7084	Mise à disposition de personnel facturée	98 830,80		98 830,80
7087	Remboursements de frais	5 902,25	1 963,25	3 939,00
SOUS-TOTAL CHAPITRE 70	**Ventes de produits fabriques prestations de services marchandises**	**2 265 773,26**	**823 095,00**	**1 442 678,26**
741	Primes d'épuration	30 000,00	30 000,00	
SOUS-TOTAL CHAPITRE 74	**Subventions d'exploitation**	**30 000,00**	**30 000,00**	
7588	Autres	1,06		1,06
SOUS-TOTAL CHAPITRE 75	**Autres produits de gestion courante**	**1,06**		**1,06**
7718	Autres produits exceptionnels sur opérations de gestion	2 500,00		2 500,00
778	Autres produits exceptionnels	324 456,96		324 456,96
SOUS-TOTAL CHAPITRE 77	**Produits exceptionnels**	**326 956,96**		**326 956,96**
TOTAL	**RECETTES REELLES DE FONCTIONNEMENT**	**2 622 731,28**	**853 095,00**	**1 769 636,28**
777	Quote-part des subventions d'investissement virée au résultat de l'exercice	371 868,00		371 868,00
SOUS-TOTAL OPERATION n° 042	**Opérations d'ordre de transfert entre sections**	**371 868,00**		**371 868,00**
TOTAL	**RECETTES D'ORDRE DE FONCTIONNEMENT**	**371 868,00**		**371 868,00**
	TOTAL GENERAL DES RECETTES DE FONCTIONNEMENT	**2 994 599,28**	**853 095,00**	**2 141 504,28**

BALANCE REGLEMENTAIRE DES COMPTES DU GRAND LIVRE

Arrêtée à la date du 31/12/2022

22712 - ASST-CC LODEVOIS ET LARZAC Exercice 2022

		Balance d'entrée		Opérations non-budgétaires		Opérations budgétaires		Totaux		Soldes	
Numéro de Compte	Libellé de compte	Débit	Crédit	Débit	Crédit	Débit	Crédit	Débit	Crédit	Débit	Crédit
1027	Mise à disposition chez le bénéficiaire	5 261 140,01						5 261 140,01		5 261 140,01	
102	**Sous Total compte 102**	**5 261 140,01**						**5 261 140,01**		**5 261 140,01**	
1068	Autres réserves		822 110,61				291 873,56		1 113 984,17		1 113 984,17
106	**Sous Total compte 106**		**822 110,61**				**291 873,56**		**1 113 984,17**		**1 113 984,17**
10	**Sous Total compte 10**	**5 261 140,01**	**822 110,61**				**291 873,56**	**5 261 140,01**	**1 113 984,17**	**4 147 155,84**	
110	Report à nouveau solde créditeur				800 803,48				800 803,48		800 803,48
11	**Sous Total compte 11**				**800 803,48**				**800 803,48**		**800 803,48**
12	Résultat exercice bénef ou perte		800 803,48	800 803,48				800 803,48	800 803,48		0,00
12	**Sous Total compte 12**		**800 803,48**	**800 803,48**				**800 803,48**	**800 803,48**		**0,00**
13111	Agence de l'eau		400 476,70				179 827,05		580 303,75		580 303,75
13118	Autres		155 649,03				31 512,69		187 161,72		187 161,72
1311	**Sous Total compte 1311**		**556 125,73**				**211 339,74**		**767 465,47**		**767 465,47**
1313	Dépt		422 788,97				34 423,14		457 212,11		457 212,11

BALANCE REGLEMENTAIRE DES COMPTES DU GRAND LIVRE

Arrêtée à la date du 31/12/2022

22712 - ASST-CC LODEVOIS ET LARZAC Exercice 2022

		Balance d'entrée		Opérations non-budgétaires		Opérations budgétaires		Totaux		Soldes	
Numéro de Compte	Libellé de compte	Débit	Crédit	Débit	Crédit	Débit	Crédit	Débit	Crédit	Débit	Crédit
131	**Sous Total compte 131**		**978 914,70**				**245 762,88**		**1 224 677,58**		**1 224 677,58**
139111	Agence de l'eau	70 500,00				130 839,00		201 339,00		201 339,00	
139118	Autres	10 500,00				19 575,00		30 075,00		30 075,00	
13911	**Sous Total compte 13911**	**81 000,00**				**150 414,00**		**231 414,00**		**231 414,00**	
13912	Subv équipt transf - Région	7 600,00				14 252,00		21 852,00		21 852,00	
13913	Subv équipt transf - Dépt	84 360,00				156 913,00		241 273,00		241 273,00	
13914	Subv équipt transf - Cnes et struc inter	40,00				41,00		81,00		81,00	
13916	Subv équipt transf - autres EPL	3 700,00				6 854,00		10 554,00		10 554,00	
13917	Subv équipt transf - BC et FS	4 600,00				8 548,00		13 148,00		13 148,00	
13918	Subv équipt transf autres	18 700,00				34 846,00		53 546,00		53 546,00	
1391	**Sous Total compte 1391**	**200 000,00**				**371 868,00**		**571 868,00**		**571 868,00**	
139	**Sous Total compte 139**	**200 000,00**				**371 868,00**		**571 868,00**		**571 868,00**	
13	**Sous Total compte 13**	**200 000,00**	**978 914,70**			**371 868,00**	**245 762,88**	**571 868,00**	**1 224 677,58**		**652 809,58**

BALANCE REGLEMENTAIRE DES COMPTES DU GRAND LIVRE

Arrêtée à la date du 31/12/2022

22712 - ASST-CC LODEVOIS ET LARZAC Exercice 2022

		Balance d'entrée		Opérations non-budgétaires		Opérations budgétaires		Totaux		Soldes	
Numéro de Compte	Libellé de compte	Débit	Crédit	Débit	Crédit	Débit	Crédit	Débit	Crédit	Débit	Crédit
1641	Emprunts en euros		5 653 941,84			548 117,87		548 117,87	5 653 941,84		5 105 823,97
164	**Sous Total compte 164**		**5 653 941,84**			**548 117,87**		**548 117,87**	**5 653 941,84**		**5 105 823,97**
16884	Int sur empts étab crédit		27 611,77	27 611,77	27 858,82			27 611,77	55 470,59		27 858,82
1688	**Sous Total compte 1688**		**27 611,77**	**27 611,77**	**27 858,82**			**27 611,77**	**55 470,59**		**27 858,82**
168	**Sous Total compte 168**		**27 611,77**	**27 611,77**	**27 858,82**			**27 611,77**	**55 470,59**		**27 858,82**
16	**Sous Total compte 16**		**5 681 553,61**	**27 611,77**	**27 858,82**	**548 117,87**		**575 729,64**	**5 709 412,43**		**5 133 682,79**
	Total classe 1	**5 461 140,01**	**8 283 382,40**	**828 415,25**	**828 662,30**	**919 985,87**	**537 636,44**	**7 209 541,13**	**9 649 681,14**	**5 833 008,01**	**8 273 148,02**
2031	Frais d'études	7 084,00				39 900,00		46 984,00		46 984,00	
2033	Frais d'insertion	180,00						180,00		180,00	
203	**Sous Total compte 203**	**7 264,00**				**39 900,00**		**47 164,00**		**47 164,00**	
2051	Concessions et droits assimilés	240,83				747,50		988,33		988,33	
205	**Sous Total compte 205**	**240,83**				**747,50**		**988,33**		**988,33**	
20	**Sous Total compte 20**	**7 504,83**				**40 647,50**		**48 152,33**		**48 152,33**	

BALANCE REGLEMENTAIRE DES COMPTES DU GRAND LIVRE

Arrêtée à la date du 31/12/2022

22712 - ASST-CC LODEVOIS ET LARZAC Exercice 2022

		Balance d'entrée		Opérations non-budgétaires		Opérations budgétaires		Totaux		Soldes	
Numéro de Compte	Libellé de compte	Débit	Crédit	Débit	Crédit	Débit	Crédit	Débit	Crédit	Débit	Crédit
2121	Terrains nus	1 389,60						1 389,60		1 389,60	
212	**Sous Total compte 212**	**1 389,60**						**1 389,60**		**1 389,60**	
21311	Batiments exploitation	50 975,13				154 219,61		205 194,74		205 194,74	
2131	**Sous Total compte 2131**	**50 975,13**				**154 219,61**		**205 194,74**		**205 194,74**	
21351	Batiments exploitation	7 294,93						7 294,93		7 294,93	
2135	**Sous Total compte 2135**	**7 294,93**						**7 294,93**		**7 294,93**	
213	**Sous Total compte 213**	**58 270,06**				**154 219,61**		**212 489,67**		**212 489,67**	
21532	Réseaux assainissement	484 575,45				123 455,74		608 031,19		608 031,19	
2153	**Sous Total compte 2153**	**484 575,45**				**123 455,74**		**608 031,19**		**608 031,19**	
2154	Mat indust	576,00				790,00		1 366,00		1 366,00	
2155	Outillage industriel	6 283,60				6 349,15		12 632,75		12 632,75	
21562	Service d'assainisSEMer	227 142,68				77 882,12		305 024,80		305 024,80	
2156	**Sous Total compte 2156**	**227 142,68**				**77 882,12**		**305 024,80**		**305 024,80**	

BALANCE REGLEMENTAIRE DES COMPTES DU GRAND LIVRE

Arrêtée à la date du 31/12/2022

22712 - ASST-CC LODEVOIS ET LARZAC Exercice 2022

		Balance d'entrée		Opérations non-budgétaires		Opérations budgétaires		Totaux		Soldes	
Numéro de Compte	Libellé de compte	Débit	Crédit	Débit	Crédit	Débit	Crédit	Débit	Crédit	Débit	Crédit
215	**Sous Total compte 215**	**718 577,73**				**208 477,01**		**927 054,74**		**927 054,74**	
2182	Mat de transport					50 866,41		50 866,41		50 866,41	
2183	Mat bureau mat informatique	1 237,50				281,67		1 519,17		1 519,17	
2184	Mobilier	379,05						379,05		379,05	
2188	Autres	7 894,04				1 184,53		9 078,57		9 078,57	
218	**Sous Total compte 218**	**9 510,59**				**52 332,61**		**61 843,20**		**61 843,20**	
21	**Sous Total compte 21**	**787 747,98**				**415 029,23**		**1 202 777,21**		**1 202 777,21**	
2313	Constructions	16 838,00				757 476,78		774 314,78		774 314,78	
231	**Sous Total compte 231**	**16 838,00**				**757 476,78**		**774 314,78**		**774 314,78**	
232	Immobilisations incorporelles en cours	37 136,24				24 698,70		61 834,94		61 834,94	
23	**Sous Total compte 23**	**53 974,24**				**782 175,48**		**836 149,72**		**836 149,72**	
28031	Amort frais études						647,00		647,00		647,00
28033	Amort frais d'insertion						18,00		18,00		18,00

BALANCE REGLEMENTAIRE DES COMPTES DU GRAND LIVRE

Arrêtée à la date du 31/12/2022

22712 - ASST-CC LODEVOIS ET LARZAC Exercice 2022

		Balance d'entrée		Opérations non-budgétaires		Opérations budgétaires		Totaux		Soldes	
Numéro de Compte	Libellé de compte	Débit	Crédit	Débit	Crédit	Débit	Crédit	Débit	Crédit	Débit	Crédit
2803	**Sous Total compte 2803**						**665,00**		**665,00**		**665,00**
2805	Concessions droits similaires brevets						48,00		48,00		48,00
280	**Sous Total compte 280**						**713,00**		**713,00**		**713,00**
28121	Amort terrains nus						138,00		138,00		138,00
2812	**Sous Total compte 2812**						**138,00**		**138,00**		**138,00**
28131	Batiments						114,00		114,00		114,00
28135	Igaac constructions						729,00		729,00		729,00
2813	**Sous Total compte 2813**						**843,00**		**843,00**		**843,00**
28153	Installations a caractere specifique						24 818,00		24 818,00		24 818,00
28154	Mat indust						57,00		57,00		57,00
28155	Outillage industriel						1 255,00		1 255,00		1 255,00
28156	Mat spécif exploit						23 005,00		23 005,00		23 005,00
2815	**Sous Total compte 2815**						**49 135,00**		**49 135,00**		**49 135,00**

BALANCE REGLEMENTAIRE DES COMPTES DU GRAND LIVRE

Arrêtée à la date du 31/12/2022

22712 - ASST-CC LODEVOIS ET LARZAC Exercice 2022

		Balance d'entrée		Opérations non-budgétaires		Opérations budgétaires		Totaux		Soldes	
Numéro de Compte	Libellé de compte	Débit	Crédit	Débit	Crédit	Débit	Crédit	Débit	Crédit	Débit	Crédit
28172	Agenct amégat terr		15 250,00				28 837,68		44 087,68		44 087,68
28173	Constructions		1 855,00				3 475,11		5 330,11		5 330,11
28175	Instal mat outil techn		386 461,00				671 307,18		1 057 768,18		1 057 768,18
28178	Autres immobilisation corporelles		2 434,00				4 476,00		6 910,00		6 910,00
2817	**Sous Total compte 2817**		**406 000,00**				**708 095,97**		**1 114 095,97**		**1 114 095,97**
28183	Mat bureau mat informatique						246,00		246,00		246,00
28184	Mobilier						37,00		37,00		37,00
28188	Amort autres						1 498,00		1 498,00		1 498,00
2818	**Sous Total compte 2818**						**1 781,00**		**1 781,00**		**1 781,00**
281	**Sous Total compte 281**		**406 000,00**				**759 992,97**		**1 165 992,97**		**1 165 992,97**
28	**Sous Total compte 28**		**406 000,00**				**760 705,97**		**1 166 705,97**		**1 166 705,97**
	Total classe 2	**849 227,05**	**406 000,00**			**1 237 852,21**	**760 705,97**	**2 087 079,26**	**1 166 705,97**	**2 087 079,26**	**1 166 705,97**
4011	Fournisseurs		61 402,16	443 711,44	392 359,69			443 711,44	453 761,85		10 050,41

BALANCE REGLEMENTAIRE DES COMPTES DU GRAND LIVRE

Arrêtée à la date du 31/12/2022

22712 - ASST-CC LODEVOIS ET LARZAC Exercice 2022

		Balance d'entrée		Opérations non-budgétaires		Opérations budgétaires		Totaux		Soldes	
Numéro de Compte	Libellé de compte	Débit	Crédit	Débit	Crédit	Débit	Crédit	Débit	Crédit	Débit	Crédit
401	**Sous Total compte 401**		**61 402,16**	**443 711,44**	**392 359,69**			**443 711,44**	**453 761,85**		**10 050,41**
4041	Fournis immob			1 484 813,01	1 484 813,01			1 484 813,01	1 484 813,01		0,00
40471	Fournis immob - Retenues de garantie		6 171,75	1 057,92	16 650,64			1 057,92	22 822,39		21 764,47
4047	**Sous Total compte 4047**		**6 171,75**	**1 057,92**	**16 650,64**			**1 057,92**	**22 822,39**		**21 764,47**
404	**Sous Total compte 404**		**6 171,75**	**1 485 870,93**	**1 501 463,65**			**1 485 870,93**	**1 507 635,40**		**21 764,47**
408	Fournis factures non parvenues		60 968,91	60 968,91	480 539,43			60 968,91	541 508,34		480 539,43
40	**Sous Total compte 40**		**128 542,82**	**1 990 551,28**	**2 374 362,77**			**1 990 551,28**	**2 502 905,59**		**512 354,31**
411	Clients	720 665,82		3 514 603,69	2 953 003,80			4 235 269,51	2 953 003,80	1 282 265,71	
4161	Créances douteuses			12 831,58	4 686,08			12 831,58	4 686,08	8 145,50	
416	**Sous Total compte 416**			**12 831,58**	**4 686,08**			**12 831,58**	**4 686,08**	**8 145,50**	
418	Clients - produits non encore facturés	817 308,31		104 733,05	817 308,31			922 041,36	817 308,31	104 733,05	
41	**Sous Total compte 41**	**1 537 974,13**		**3 632 168,32**	**3 774 998,19**			**5 170 142,45**	**3 774 998,19**	**1 395 144,26**	
421	Personnel - rémunérations dues			134 385,23	134 385,23			134 385,23	134 385,23		0,00

BALANCE REGLEMENTAIRE DES COMPTES DU GRAND LIVRE

Arrêtée à la date du 31/12/2022

22712 - ASST-CC LODEVOIS ET LARZAC Exercice 2022

		Balance d'entrée		Opérations non-budgétaires		Opérations budgétaires		Totaux		Soldes	
Numéro de Compte	Libellé de compte	Débit	Crédit	Débit	Crédit	Débit	Crédit	Débit	Crédit	Débit	Crédit
42	**Sous Total compte 42**			**134 385,23**	**134 385,23**			**134 385,23**	**134 385,23**		**0,00**
431	Sécurite sociale			72 811,06	72 811,06			72 811,06	72 811,06		0,00
437	Autres organismes sociaux			34 972,22	34 972,22			34 972,22	34 972,22		0,00
43	**Sous Total compte 43**			**107 783,28**	**107 783,28**			**107 783,28**	**107 783,28**		**0,00**
4411	Etat aut coll publ subv à recev amiable	56 763,00		43 334,11	90 349,42			100 097,11	90 349,42	9 747,69	
4416	Etat aut col pub sub à recev contentieux			56 763,00	56 763,00			56 763,00	56 763,00		0,00
441	**Sous Total compte 441**	**56 763,00**		**100 097,11**	**147 112,42**			**156 860,11**	**147 112,42**	**9 747,69**	
4421	Prélèvement à la source - Impôt sur le r			820,16	820,16			820,16	820,16		0,00
442	**Sous Total compte 442**			**820,16**	**820,16**			**820,16**	**820,16**		**0,00**
4431	Opér particul avec Etat dépenses		587 106,49	606 745,96	19 639,47			606 745,96	606 745,96		0,00
4432	Opér particul avec Etat rec amiable	360 569,66		291 873,56	652 443,22			652 443,22	652 443,22		0,00
443	**Sous Total compte 443**	**360 569,66**	**587 106,49**	**898 619,52**	**672 082,69**			**1 259 189,18**	**1 259 189,18**		**0,00**
44562	Etat - TVA déduct sur immobilisation			246 960,80	246 960,80			246 960,80	246 960,80		0,00

BALANCE REGLEMENTAIRE DES COMPTES DU GRAND LIVRE

Arrêtée à la date du 31/12/2022

22712 - ASST-CC LODEVOIS ET LARZAC Exercice 2022

		Balance d'entrée		Opérations non-budgétaires		Opérations budgétaires		Totaux		Soldes	
Numéro de Compte	Libellé de compte	Débit	Crédit	Débit	Crédit	Débit	Crédit	Débit	Crédit	Débit	Crédit
44566	TVA déduct sur autres biens et services			64 814,53	64 814,53			64 814,53	64 814,53		0,00
44567	Etat - crédit de TVA à reporter	111 502,00		1 217 719,00	1 235 722,00			1 329 221,00	1 235 722,00	93 499,00	
4456	**Sous Total compte 4456**	**111 502,00**		**1 529 494,33**	**1 547 497,33**			**1 640 996,33**	**1 547 497,33**	**93 499,00**	
44571	Etat - TVA collectée		61 195,17	272 993,38	211 798,21			272 993,38	272 993,38		0,00
4457	**Sous Total compte 4457**		**61 195,17**	**272 993,38**	**211 798,21**			**272 993,38**	**272 993,38**		**0,00**
44583	Rembst taxes sur chiffre affaire demandé			57 607,00	57 607,00			57 607,00	57 607,00		0,00
4458	**Sous Total compte 4458**			**57 607,00**	**57 607,00**			**57 607,00**	**57 607,00**		**0,00**
445	**Sous Total compte 445**	**111 502,00**	**61 195,17**	**1 860 094,71**	**1 816 902,54**			**1 971 596,71**	**1 878 097,71**	**93 499,00**	
446	Agences de l'eau			13 897,00	13 897,00			13 897,00	13 897,00		0,00
447	Autres impôts taxes verSEMents assimilés			99,66	99,66			99,66	99,66		0,00
4486	Etat - autres charges à payer		19 639,47	19 639,47				19 639,47	19 639,47		0,00
4487	Etat - produits à recevoir	30 000,00			30 000,00			30 000,00	30 000,00		0,00
448	**Sous Total compte 448**	**30 000,00**	**19 639,47**	**19 639,47**	**30 000,00**			**49 639,47**	**49 639,47**		**0,00**

BALANCE REGLEMENTAIRE DES COMPTES DU GRAND LIVRE

Arrêtée à la date du 31/12/2022

22712 - ASST-CC LODEVOIS ET LARZAC Exercice 2022

		Balance d'entrée		Opérations non-budgétaires		Opérations budgétaires		Totaux		Soldes	
Numéro de Compte	Libellé de compte	Débit	Crédit	Débit	Crédit	Débit	Crédit	Débit	Crédit	Débit	Crédit
44	**Sous Total compte 44**	**558 834,66**	**667 941,13**	**2 893 267,63**	**2 680 914,47**			**3 452 102,29**	**3 348 855,60**	**103 246,69**	
46711	Autres comptes créditeurs		155 298,00	166 404,99	11 617,09			166 404,99	166 915,09		510,10
4671	**Sous Total compte 4671**		**155 298,00**	**166 404,99**	**11 617,09**			**166 404,99**	**166 915,09**		**510,10**
46721	Débiteurs divers - amiable	264 637,61		2 500,00	267 137,61			267 137,61	267 137,61		0,00
4672	**Sous Total compte 4672**	**264 637,61**		**2 500,00**	**267 137,61**			**267 137,61**	**267 137,61**		**0,00**
467	**Sous Total compte 467**	**264 637,61**	**155 298,00**	**168 904,99**	**278 754,70**			**433 542,60**	**434 052,70**		**510,10**
4686	Divers - charges à payer		11 979,43	11 979,43	36 667,43			11 979,43	48 646,86		36 667,43
468	**Sous Total compte 468**		**11 979,43**	**11 979,43**	**36 667,43**			**11 979,43**	**48 646,86**		**36 667,43**
46	**Sous Total compte 46**	**264 637,61**	**167 277,43**	**180 884,42**	**315 422,13**			**445 522,03**	**482 699,56**		**37 177,53**
4713	Recettes percues avant émission titres			611 065,33	611 065,33			611 065,33	611 065,33		0,00
471411	Excédent à réimputer - pers physiques			419,40	1 954,79			419,40	1 954,79		1 535,39
471412	Excédent à réimputer - personnes morales			959,00	2 325,95			959,00	2 325,95		1 366,95
47141	**Sous Total compte 47141**			**1 378,40**	**4 280,74**			**1 378,40**	**4 280,74**		**2 902,34**

BALANCE REGLEMENTAIRE DES COMPTES DU GRAND LIVRE

Arrêtée à la date du 31/12/2022

22712 - ASST-CC LODEVOIS ET LARZAC Exercice 2022

		Balance d'entrée		Opérations non-budgétaires		Opérations budgétaires		Totaux		Soldes	
Numéro de Compte	Libellé de compte	Débit	Crédit	Débit	Crédit	Débit	Crédit	Débit	Crédit	Débit	Crédit
4714	**Sous Total compte 4714**			**1 378,40**	**4 280,74**			**1 378,40**	**4 280,74**		**2 902,34**
4718	Autres recettes à régulariser			29 910,23	31 325,63			29 910,23	31 325,63		1 415,40
471	**Sous Total compte 471**			**642 353,96**	**646 671,70**			**642 353,96**	**646 671,70**		**4 317,74**
4721	Dép sans mandatement préalable	37,90		787 690,94	787 682,52			787 728,84	787 682,52	46,32	
4722	DACR commission carte bancaire			55,42	55,42			55,42	55,42		0,00
4728	DACR - autres dépenses à régul			463 240,66	463 240,66			463 240,66	463 240,66		0,00
472	**Sous Total compte 472**	**37,90**		**1 250 987,02**	**1 250 978,60**			**1 251 024,92**	**1 250 978,60**	**46,32**	
4784	Arrondis sur déclaration de TVA			0,61	0,61			0,61	0,61		0,00
478	**Sous Total compte 478**			**0,61**	**0,61**			**0,61**	**0,61**		**0,00**
47	**Sous Total compte 47**	**37,90**		**1 893 341,59**	**1 897 650,91**			**1 893 379,49**	**1 897 650,91**		**4 271,42**
491	Dépréciat comptes de clients				50 000,00				50 000,00		50 000,00
49	**Sous Total compte 49**				**50 000,00**				**50 000,00**		**50 000,00**
	Total classe 4	**2 361 484,30**	**963 761,38**	**10 832 381,75**	**11 335 516,98**			**13 193 866,05**	**12 299 278,36**	**1 498 437,27**	**603 849,58**

BALANCE REGLEMENTAIRE DES COMPTES DU GRAND LIVRE

Arrêtée à la date du 31/12/2022

22712 - ASST-CC LODEVOIS ET LARZAC Exercice 2022

		Balance d'entrée		Opérations non-budgétaires		Opérations budgétaires		Totaux		Soldes	
Numéro de Compte	Libellé de compte	Débit	Crédit	Débit	Crédit	Débit	Crédit	Débit	Crédit	Débit	Crédit
5115	Cartes bancaires à l'encaisSEMent			17 079,25	17 079,25			17 079,25	17 079,25		0,00
5118	Autres valeurs à l'encaisSEMent			11 877,40	11 577,40			11 877,40	11 577,40	300,00	
511	**Sous Total compte 511**			**28 956,65**	**28 656,65**			**28 956,65**	**28 656,65**	**300,00**	
515	Compte au trésor	592 192,57		3 827 908,26	3 714 281,79			4 420 100,83	3 714 281,79	705 819,04	
51	**Sous Total compte 51**	**592 192,57**		**3 856 864,91**	**3 742 938,44**			**4 449 057,48**	**3 742 938,44**	**706 119,04**	
5581	Autres avances de trésorerie versées	389 099,85			389 099,85			389 099,85	389 099,85		0,00
558	**Sous Total compte 558**	**389 099,85**			**389 099,85**			**389 099,85**	**389 099,85**		**0,00**
55	**Sous Total compte 55**	**389 099,85**			**389 099,85**			**389 099,85**	**389 099,85**		**0,00**
580	Opérations d'ordre budgétaires			1 132 573,97	1 132 573,97			1 132 573,97	1 132 573,97		0,00
584	Encaissements chèques par lecture opt			27 370,00	27 370,00			27 370,00	27 370,00		0,00
58	**Sous Total compte 58**			**1 159 943,97**	**1 159 943,97**			**1 159 943,97**	**1 159 943,97**		**0,00**
	Total classe 5	**981 292,42**		**5 016 808,88**	**5 291 982,26**			**5 998 101,30**	**5 291 982,26**	**706 119,04**	
604	Achts études prestat serv équipt travaux					195 130,16	22 395,77	195 130,16	22 395,77	172 734,39	

BALANCE REGLEMENTAIRE DES COMPTES DU GRAND LIVRE

Arrêtée à la date du 31/12/2022

22712 - ASST-CC LODEVOIS ET LARZAC Exercice 2022

		Balance d'entrée		Opérations non-budgétaires		Opérations budgétaires		Totaux		Soldes	
Numéro de Compte	Libellé de compte	Débit	Crédit	Débit	Crédit	Débit	Crédit	Débit	Crédit	Débit	Crédit
6061	Fournitures non stockables (eau,énergie)					89 494,07	8 473,47	89 494,07	8 473,47	81 020,60	
6062	Produits de traitement					20 188,00		20 188,00		20 188,00	
6063	Autres fournit entretien et petit équipt					6 323,53	234,28	6 323,53	234,28	6 089,25	
6064	Fournitures administrative					64,78	19,72	64,78	19,72	45,06	
6066	Carburants					10 039,44	396,95	10 039,44	396,95	9 642,49	
6068	Autres matières et fournitures					18 059,72	395,14	18 059,72	395,14	17 664,58	
606	**Sous Total compte 606**					**144 169,54**	**9 519,56**	**144 169,54**	**9 519,56**	**134 649,98**	
60	**Sous Total compte 60**					**339 299,70**	**31 915,33**	**339 299,70**	**31 915,33**	**307 384,37**	
611	Sous-traitance générale					24 222,00		24 222,00		24 222,00	
6135	Locations mobilières					2 663,84	417,00	2 663,84	417,00	2 246,84	
613	**Sous Total compte 613**					**2 663,84**	**417,00**	**2 663,84**	**417,00**	**2 246,84**	
61523	Reseaux					80 996,86	17 849,17	80 996,86	17 849,17	63 147,69	
6152	**Sous Total compte 6152**					**80 996,86**	**17 849,17**	**80 996,86**	**17 849,17**	**63 147,69**	

BALANCE REGLEMENTAIRE DES COMPTES DU GRAND LIVRE

Arrêtée à la date du 31/12/2022

22712 - ASST-CC LODEVOIS ET LARZAC Exercice 2022

		Balance d'entrée		Opérations non-budgétaires		Opérations budgétaires		Totaux		Soldes	
Numéro de Compte	Libellé de compte	Débit	Crédit	Débit	Crédit	Débit	Crédit	Débit	Crédit	Débit	Crédit
61551	Mat roulant					3 922,08	769,79	3 922,08	769,79	3 152,29	
61558	Autres biens mobiliers					1 930,33		1 930,33		1 930,33	
6155	**Sous Total compte 6155**					**5 852,41**	**769,79**	**5 852,41**	**769,79**	**5 082,62**	
6156	Maintenance					7 678,26	338,13	7 678,26	338,13	7 340,13	
615	**Sous Total compte 615**					**94 527,53**	**18 957,09**	**94 527,53**	**18 957,09**	**75 570,44**	
6161	Multirisques					1 495,00		1 495,00		1 495,00	
616	**Sous Total compte 616**					**1 495,00**		**1 495,00**		**1 495,00**	
617	Etudes et recherches					1 630,00		1 630,00		1 630,00	
618	Divers					2 299,21	923,78	2 299,21	923,78	1 375,43	
61	**Sous Total compte 61**					**126 837,58**	**20 297,87**	**126 837,58**	**20 297,87**	**106 539,71**	
6215	Persel affecté par collectivité rattacht					250 479,20	19 639,47	250 479,20	19 639,47	230 839,73	
621	**Sous Total compte 621**					**250 479,20**	**19 639,47**	**250 479,20**	**19 639,47**	**230 839,73**	
6226	Honoraires					2 598,05		2 598,05		2 598,05	

BALANCE REGLEMENTAIRE DES COMPTES DU GRAND LIVRE

Arrêtée à la date du 31/12/2022

22712 - ASST-CC LODEVOIS ET LARZAC Exercice 2022

		Balance d'entrée		Opérations non-budgétaires		Opérations budgétaires		Totaux		Soldes	
Numéro de Compte	Libellé de compte	Débit	Crédit	Débit	Crédit	Débit	Crédit	Débit	Crédit	Débit	Crédit
622	**Sous Total compte 622**					**2 598,05**		**2 598,05**		**2 598,05**	
6231	Annonces et insertions					720,00		720,00		720,00	
6237	Publications					270,00		270,00		270,00	
623	**Sous Total compte 623**					**990,00**		**990,00**		**990,00**	
6248	Divers					101,47		101,47		101,47	
624	**Sous Total compte 624**					**101,47**		**101,47**		**101,47**	
6251	Voyages et déplacements					1 031,23		1 031,23		1 031,23	
6257	Réceptions					138,18		138,18		138,18	
625	**Sous Total compte 625**					**1 169,41**		**1 169,41**		**1 169,41**	
6262	Frais de télécommunicat.					13,08		13,08		13,08	
626	**Sous Total compte 626**					**13,08**		**13,08**		**13,08**	
627	Services bancaires et assimilés					1 305,42		1 305,42		1 305,42	
6281	Concours divers - cotisations					2 500,00	2 500,00	2 500,00	2 500,00		0,00

BALANCE REGLEMENTAIRE DES COMPTES DU GRAND LIVRE

Arrêtée à la date du 31/12/2022

22712 - ASST-CC LODEVOIS ET LARZAC Exercice 2022

		Balance d'entrée		Opérations non-budgétaires		Opérations budgétaires		Totaux		Soldes	
Numéro de Compte	Libellé de compte	Débit	Crédit	Débit	Crédit	Débit	Crédit	Débit	Crédit	Débit	Crédit
6287	Remboursements de frais					37 613,24	6 255,71	37 613,24	6 255,71	31 357,53	
6288	Autres					14 494,54		14 494,54		14 494,54	
628	**Sous Total compte 628**					**54 607,78**	**8 755,71**	**54 607,78**	**8 755,71**	**45 852,07**	
62	**Sous Total compte 62**					**311 264,41**	**28 395,18**	**311 264,41**	**28 395,18**	**282 869,23**	
6332	Cotisations versées au FNAL					156,70		156,70		156,70	
6336	Cotisations au Centre National et CGFPT					2 709,58		2 709,58		2 709,58	
633	**Sous Total compte 633**					**2 866,28**		**2 866,28**		**2 866,28**	
63	**Sous Total compte 63**					**2 866,28**		**2 866,28**		**2 866,28**	
6411	Salaires,appoi base					136 172,72		136 172,72		136 172,72	
64141	Indemnité inflation					400,00		400,00		400,00	
64148	Autres indemnités et avantages divers					31 539,20		31 539,20		31 539,20	
6414	**Sous Total compte 6414**					**31 939,20**		**31 939,20**		**31 939,20**	
6415	Supplément familial					3 182,68		3 182,68		3 182,68	

BALANCE REGLEMENTAIRE DES COMPTES DU GRAND LIVRE

Arrêtée à la date du 31/12/2022

22712 - ASST-CC LODEVOIS ET LARZAC Exercice 2022

		Balance d'entrée		Opérations non-budgétaires		Opérations budgétaires		Totaux		Soldes	
Numéro de Compte	Libellé de compte	Débit	Crédit	Débit	Crédit	Débit	Crédit	Débit	Crédit	Débit	Crédit
641	**Sous Total compte 641**					**171 294,60**		**171 294,60**		**171 294,60**	
6451	Cotisations à l'URSSAF					36 083,18		36 083,18		36 083,18	
6453	Cotisations aux caisses de retraite					29 442,70		29 442,70		29 442,70	
6454	Cotisations au Pôle Emploi					2 893,03		2 893,03		2 893,03	
645	**Sous Total compte 645**					**68 418,91**		**68 418,91**		**68 418,91**	
648	Autres charges de personnel					5 527,00		5 527,00		5 527,00	
64	**Sous Total compte 64**					**245 240,51**		**245 240,51**		**245 240,51**	
6531	Indemnités					26 661,00		26 661,00		26 661,00	
653	**Sous Total compte 653**					**26 661,00**		**26 661,00**		**26 661,00**	
6542	Créances éteintes					151,02		151,02		151,02	
654	**Sous Total compte 654**					**151,02**		**151,02**		**151,02**	
658	Charges diverses gest courante					11 983,00	11 979,43	11 983,00	11 979,43	3,57	
65	**Sous Total compte 65**					**38 795,02**	**11 979,43**	**38 795,02**	**11 979,43**	**26 815,59**	

BALANCE REGLEMENTAIRE DES COMPTES DU GRAND LIVRE

Arrêtée à la date du 31/12/2022

22712 - ASST-CC LODEVOIS ET LARZAC Exercice 2022

		Balance d'entrée		Opérations non-budgétaires		Opérations budgétaires		Totaux		Soldes	
Numéro de Compte	Libellé de compte	Débit	Crédit	Débit	Crédit	Débit	Crédit	Débit	Crédit	Débit	Crédit
66111	Intérêts réglés à l'échéance					124 618,11		124 618,11		124 618,11	
66112	Intérêts - rattachement des icne					27 858,82	27 611,77	27 858,82	27 611,77	247,05	
6611	**Sous Total compte 6611**					**152 476,93**	**27 611,77**	**152 476,93**	**27 611,77**	**124 865,16**	
6615	Intérêts comptes courants dépôts crédit					115,03		115,03		115,03	
661	**Sous Total compte 661**					**152 591,96**	**27 611,77**	**152 591,96**	**27 611,77**	**124 980,19**	
66	**Sous Total compte 66**					**152 591,96**	**27 611,77**	**152 591,96**	**27 611,77**	**124 980,19**	
6718	Autres charg except sur opérat gestion					3 586,42		3 586,42		3 586,42	
671	**Sous Total compte 671**					**3 586,42**		**3 586,42**		**3 586,42**	
673	Titres annulés exercices antérieurs					191,00		191,00		191,00	
678	Autres charges exceptionnelles					7 265,00		7 265,00		7 265,00	
67	**Sous Total compte 67**					**11 042,42**		**11 042,42**		**11 042,42**	
6811	DA - immob corpo et incorpo					760 705,97		760 705,97		760 705,97	
6817	Dot dépréciat actifs circulants					50 000,00		50 000,00		50 000,00	

BALANCE REGLEMENTAIRE DES COMPTES DU GRAND LIVRE

Arrêtée à la date du 31/12/2022

22712 - ASST-CC LODEVOIS ET LARZAC Exercice 2022

		Balance d'entrée		Opérations non-budgétaires		Opérations budgétaires		Totaux		Soldes	
Numéro de Compte	Libellé de compte	Débit	Crédit	Débit	Crédit	Débit	Crédit	Débit	Crédit	Débit	Crédit
681	**Sous Total compte 681**					**810 705,97**		**810 705,97**		**810 705,97**	
68	**Sous Total compte 68**					**810 705,97**		**810 705,97**		**810 705,97**	
	Total classe 6					**2 038 643,85**	**120 199,58**	**2 038 643,85**	**120 199,58**	**1 918 444,27**	
704	Travaux					4 544,00	98 477,35	4 544,00	98 477,35		93 933,35
70611	Redevances assainisSEMent collectif					695 996,32	1 721 863,35	695 996,32	1 721 863,35		1 025 867,03
706121	Recouvt redev modernisa réseaux collec					120 591,43	217 629,51	120 591,43	217 629,51		97 038,08
706129	Reverset agence eau - moderni reseaux					142 120,00		142 120,00		142 120,00	
70612	**Sous Total compte 70612**					**262 711,43**	**217 629,51**	**262 711,43**	**217 629,51**	**45 081,92**	
70613	Participation pour assainissement collec						121 000,00		121 000,00		121 000,00
7061	**Sous Total compte 7061**					**958 707,75**	**2 060 492,86**	**958 707,75**	**2 060 492,86**		**1 101 785,11**
7068	Prest serv autres prestat service						2 070,00		2 070,00		2 070,00
706	**Sous Total compte 706**					**958 707,75**	**2 062 562,86**	**958 707,75**	**2 062 562,86**		**1 103 855,11**
7084	Mise à dispo persel facturée						98 830,80		98 830,80		98 830,80

BALANCE REGLEMENTAIRE DES COMPTES DU GRAND LIVRE

Arrêtée à la date du 31/12/2022

22712 - ASST-CC LODEVOIS ET LARZAC Exercice 2022

		Balance d'entrée		Opérations non-budgétaires		Opérations budgétaires		Totaux		Soldes	
Numéro de Compte	Libellé de compte	Débit	Crédit	Débit	Crédit	Débit	Crédit	Débit	Crédit	Débit	Crédit
7087	Remboursements de frais					1 963,25	5 902,25	1 963,25	5 902,25		3 939,00
708	**Sous Total compte 708**					**1 963,25**	**104 733,05**	**1 963,25**	**104 733,05**		**102 769,80**
70	**Sous Total compte 70**					**965 215,00**	**2 265 773,26**	**965 215,00**	**2 265 773,26**		**1 300 558,26**
741	Primes d'épuration					30 000,00	30 000,00	30 000,00	30 000,00		0,00
74	**Sous Total compte 74**					**30 000,00**	**30 000,00**	**30 000,00**	**30 000,00**		**0,00**
7588	Autres						1,06		1,06		1,06
758	**Sous Total compte 758**						**1,06**		**1,06**		**1,06**
75	**Sous Total compte 75**						**1,06**		**1,06**		**1,06**
7718	Autres prod except sur opé gestion						2 500,00		2 500,00		2 500,00
771	**Sous Total compte 771**						**2 500,00**		**2 500,00**		**2 500,00**
777	Quote part subv invest virée au résult						371 868,00		371 868,00		371 868,00
778	Autres produits exceptionnels						324 456,96		324 456,96		324 456,96
77	**Sous Total compte 77**						**698 824,96**		**698 824,96**		**698 824,96**

BALANCE REGLEMENTAIRE DES COMPTES DU GRAND LIVRE

Arrêtée à la date du 31/12/2022

22712 - ASST-CC LODEVOIS ET LARZAC Exercice 2022

		Balance d'entrée		Opérations non-budgétaires		Opérations budgétaires		Totaux		Soldes	
Numéro de Compte	Libellé de compte	Débit	Crédit	Débit	Crédit	Débit	Crédit	Débit	Crédit	Débit	Crédit
	Total classe 7					995 215,00	2 994 599,28	995 215,00	2 994 599,28	142 120,00	2 141 504,28
	Total général	9 653 143,78	9 653 143,78	16 677 605,88	17 456 161,54	5 191 696,93	4 413 141,27	31 522 446,59	31 522 446,59	12 185 207,85	12 185 207,85

Balance des valeurs inactives

Arrêtée à la date du 31/12/2022

22712 - ASST-CC LODEVOIS ET LARZAC Exercice 2022

DESIGNATION DES COMPTES	DEBIT			CREDIT			SOLDES	
N° Intitulé Nature des valeurs inactives	Balance d'entrée	Année en cours	TOTAL	Balance d'entrée	Année en cours	TOTAL	Débiteurs	Créditeurs
861								
Portefeuille								
NEANT								
Sous Total compte 861								
862								
Correspondant								
NEANT								
Sous Total compte 862								
863								
Prise en charge titre et valeur								
NEANT								
Sous Total compte 863								
TOTAUX	0,00	0,00	0,00	0,00	0,00	0,00	0,00	0,00

Page des signatures

22712 - ASST-CC LODEVOIS ET LARZAC Exercice 2022

Vu et certifié par le comptable supérieur ou son délégué qui déclare que le présent compte est exact en ses résultats.
Observations : Les subventions et les immobilisations liées à la compétence Assainissement des budgets communaux M49 dissous doivent être transférées dans le budget annexe Assainissement - CC Lodevois et Larzac.
VERON Virginie (1018262943-0), Inspecteur des Finances Publiques A **DDFiP DE LANGUEDOC-ROUSSILLO...**, le **30/05/2023**
Le comptable soussigné affirme véritable, sous les peines de droit, le présent compte.
Le comptable affirme, en outre et sous les mêmes peines, que les recettes et dépenses portées dans ce compte sont, sans exception, toutes celles qui ont été faites pour le service de **ASST-CC LODEVOIS ET LARZAC** pendant l'année **2022** et qu'il n'en existe aucune autre à sa connaissance.
HOUVENAGHEL Pierre (1002952185-0), Inspecteur divisionnaire FiP hors classe A **COEUR D'HERAULT**, le **01/06/2023**
Vu par l'ordonnateur ou son délégué qui certifie que le présent compte dont le montant des titres à recouvrer et des mandats émis est conforme aux écritures de sa comptabilité administrative, a été voté le ... par l'organe délibérant.

A , le

DIRECTION GÉNÉRALE DES FINANCES PUBLIQUES
SGC COEUR D'HERAULT
N° CODIQUE 034007
Date Edition : 05/04/2023

IDENTIFIANT BUDGET 22705
N° de SIRET 20001734100062

SPANC-CC LODEVOIS ET LARZAC
BUDGET ANNEXE

COMPTE DE GESTION
EXERCICE 2022

PRÉSENTÉ À
La Chambre régionale des comptes

PAR LE(S) COMPTABLE(S)
M Pierre HOUVENAGHEL

034007 SGC COEUR D'HERAULT

AYANT EXERCÉ AU COURS DE LA GESTION
DU 01/01/2022 AU 05/04/2023

Nomenclature M49
Voté par Nature

SOMMAIRE

Le Compte de Gestion sur Chiffres

1ERE PARTIE : Situation patrimoniale 3
1 Bilan synthétique ..... Etat I-1 4
2 Bilan ..... Etat I-2 5
2.1 Bilan Actif
2.2 Bilan Passif
3 Compte de résultat synthétique ..... Etat I-3 13
4 Compte de résultat ..... Etat I-4 14
5 Annexe 18
Etats des opérations pour compte de tiers ..... Etat I-5 19
2EME PARTIE : Exécution budgétaire 21
1 Résultats budgétaires de l'exercice ..... Etat II-1 22
2 Résultats d'exécution ..... Etat II-2 23
3 Etat de consommation des crédits ..... Etat II-3 26
4 Etat de réalisation des opérations ..... Etat II-4 30
3EME PARTIE : Comptabilité des deniers et valeurs 34
1 Balance des comptes ..... Etat III-1 35
2 Situation des valeurs inactives ..... Etat III-2 44
4EME PARTIE : Page des signatures 45

Situation Patrimoniale - Bilan Synthétique

22705 - SPANC-CC LODEVOIS ET LARZAC Exercice 2022

ACTIF NET[1]	Total(En Milliers d'Euros)	PASSIF	Total(En Milliers d'Euros)
Immobilisations incorporelles (nettes)		Dotations	
Terrains		Fonds Globalisés	
Constructions		Réserves	13,89
Réseaux et installations de voirie et réseaux divers		Différences sur réalisations d'immobilisations	
Immobilisations corporelles en cours		Report à nouveau	14,21
Immobilisations mises en concession, affermage ou à disposition et immobilisations affectées		Résultat de l'exercice	-14,23
Autres immobilisations corporelles	0,14	Subventions transférables	
Total immobilisations corporelles (nettes)	**0,14**	Subventions non transférables	
Immobilisations financières		Droits de l'affectant, du concédant, de l'afferment et du remettant	
TOTAL ACTIF IMMOBILISE	**0,14**	Autres fonds propres	
Stocks		**TOTAL FONDS PROPRES**	**13,87**
Créances	260,37	**PROVISIONS POUR RISQUES ET CHARGES**	**0,70**
Valeurs mobilières de placement		**Dettes financières à long terme**	
Disponibilités		Fournisseurs[2]	0,64
Autres actifs circulant		Autres dettes à court terme	245,31
TOTAL ACTIF CIRCULANT	**260,37**	**Total dettes à court terme**	**245,95**
Comptes de régularisations		**TOTAL DETTES**	**245,95**
		Comptes de régularisations	
TOTAL ACTIF	**260,52**	**TOTAL PASSIF**	**260,52**

(1) Déduction faite des amortissements et provisions

(2) Y compris mandats émis pendant la journée complémentaire et réglés sur l'exercice 2023

BILAN (en Euros)

22705 - SPANC-CC LODEVOIS ET LARZAC Exercice 2022

ACTIF		Exercice 2022			Exercice 2021
		BRUT	AMORTISSEMENTS ET PROVISIONS	NET	NET
ACTIF IMMOBILISE	Frais d'établissement				
	Frais d'études, de R et D				
	Conces, brev, licences, marques, procéd	2 110,00	2 110,00		
	Autres immobilisations incorporelles				
	Immobilisations incorporelles en cours				
	Terrains en toute propriété				
	Constructions en toute propriété				
	Construction sur sol autrui en tte prop				
	Instal, mat et outil techn en tte prop	2 321,00	2 321,00		
	Oeuvres d'art				
	Autres immobilisations corporelles	13 482,15	13 342,15	140,00	242,00
	Immobilisations corporelles en cours				
	Immobilisations affectées en toute prop				
	Immobilisations mises en concession ou à				
	Terrains reçus au titre de mise à dispo				
	Constructions mises à disposition				
	Construction sur sol autrui mise à dispo				
	Instal, mat et outil tech mise à dispo				
	MONTANT A REPORTER	17 913,15	17 773,15	140,00	242,00

BILAN (en Euros)

22705 - SPANC-CC LODEVOIS ET LARZAC Exercice 2022

ACTIF		Exercice 2022			Exercice 2021
		BRUT	AMORTISSEMENTS ET PROVISIONS	NET	NET
ACTIF IMMOBILISE SUITE	REPORT	17 913,15	17 773,15	140,00	242,00
	Autres immob corpo mise à dispo				
	Immobilisations en cours mises à dispo				
	Terrains reçus en affect ou concess				
	Construct reçues au titre d'affectation				
	Construction sur sol d'autrui				
	Instal, matériel et outillage technique				
	Autres immobilisations corporelles				
	Participations et créances rattachées				
	Autres titres immobilisés				
	Prêts				
	Autres créances				
	ACTIF IMMOBILISE TOTAL I	**17 913,15**	**17 773,15**	**140,00**	**242,00**

BILAN (en Euros)

22705 - SPANC-CC LODEVOIS ET LARZAC Exercice 2022

	ACTIF	Exercice 2022			Exercice 2021
		BRUT	AMORTISSEMENTS ET PROVISIONS	NET	NET
ACTIF CIRCULANT	Matières premières et autres approvision				
	En cours de production biens et services				
	Produits intermédiaires et finis				
	Marchandises				
	Avances				
	Clients et comptes rattachés	21 796,57	417,86	21 378,71	17 572,80
	Créances irrécouvrables admises en NV				
	Autres	1 500,00		1 500,00	1 500,00
	Créances sur l'Etat et collec publiques				
	Créances sur les BA ou le BP	43 071,01		43 071,01	32 550,75
	Opérations pour le compte de tiers	194 424,64		194 424,64	194 424,64
	Autres créances				
	Valeurs mobilières de placement				
	Disponibilités				
	Avances de trésorerie				
	Charges constatées d'avance				
	ACTIF CIRCULANT TOTAL II	**260 792,22**	**417,86**	**260 374,36**	**246 048,19**

BILAN (en Euros)

22705 - SPANC-CC LODEVOIS ET LARZAC Exercice 2022

	ACTIF	Exercice 2022			Exercice 2021
		BRUT	AMORTISSEMENTS ET PROVISIONS	NET	NET
COMPTES DE REGULARISATION	Charges à répartir sur plusieurs exer				
	Primes de remboursement des obligations				
	Dépenses à classer et à régulariser	1,26		1,26	
	Écarts de conversion - Actif				
	COMPTES DE REGULARISATION TOTAL III	**1,26**		**1,26**	
	TOTAL GENERAL (I + II + III)	**278 706,63**	**18 191,01**	**260 515,62**	**246 290,19**

BILAN (en Euros)

22705 - SPANC-CC LODEVOIS ET LARZAC Exercice 2022

	PASSIF	Exercice 2022	Exercice 2021
FONDS PROPRES	Dotations		
	Mise à disposition chez le bénéficiaire		
	Affectation par collec de rattachement		
	Écarts de réévaluation		
	Réserves	13 886,08	13 886,08
	Report à nouveau	14 211,98	24 510,38
	Résultat de l'exercice	-14 230,99	-10 298,40
	Subventions d'investissement		
	Provisions réglementées		
	Fonds globalisés		
	Droits de l'affectant		
	FONDS PROPRES TOTAL I	**13 867,07**	**28 098,06**

BILAN (en Euros)

22705 - SPANC-CC LODEVOIS ET LARZAC Exercice 2022

	PASSIF	Exercice 2022	Exercice 2021
PROVISIONS POUR RISQUES ET CHARGES	Provisions pour risques	700,00	700,00
	Provisions pour charges		
	PROVISIONS POUR RISQUE ET CHARGES TOTAL II	**700,00**	**700,00**

BILAN (en Euros)

22705 - SPANC-CC LODEVOIS ET LARZAC Exercice 2022

	PASSIF	Exercice 2022	Exercice 2021
DETTES	Emprunts obligataires		
	Emprunts auprès des étab de crédits		
	Emprunts et dettes financières		
	Crédits et lignes de trésorerie		
	Avances		
	Fournisseurs et comptes rattachés	642,39	373,10
	Dettes fiscales et sociales	50 882,76	18 545,67
	Autres		
	Fournisseurs d'immobilisations		
	Dettes envers l'Etat et les collec publ		4 045,69
	Dettes envers les BA ou le BP		
	Opérations pour le compte de tiers	194 423,00	194 423,00
	Autres dettes		104,27
	Produits constatés d'avance		
	DETTES TOTAL III	**245 948,15**	**217 491,73**

BILAN (en Euros)

22705 - SPANC-CC LODEVOIS ET LARZAC Exercice 2022

	PASSIF	Exercice 2022	Exercice 2021
COMPTES DE REGULARISATION	Recettes à classer ou à régulariser	0,40	0,40
	Écart de conversion - Passif		
	COMPTES DE REGULARISATION TOTAL IV	**0,40**	**0,40**
	TOTAL GENERAL (I + II + III + IV)	**260 515,62**	**246 290,19**

Compte de Résultat Synthétique

En Milliers d'Euros

22705 - SPANC-CC LODEVOIS ET LARZAC Exercice 2022

POSTES	Exercice 2022	Exercice 2021
Impôts et taxes perçus		
Dotations et subventions reçues		
Produits des services	39,55	36,52
Autres produits		
Transfert de charges		
Produits courants non financiers	39,55	36,52
Traitements, salaires, charges sociales		
Achats et charges externes	53,49	46,57
Participations et interventions		
Dotations aux amortissements et provisions	0,10	0,25
Autres charges		
Charges courantes non financières	53,60	46,82
RESULTAT COURANT NON FINANCIER	**-14,05**	**-10,30**
Produits courants financiers		
Charges courantes financières		
RESULTAT COURANT FINANCIER		
RESULTAT COURANT	**-14,05**	**-10,30**
Produits exceptionnels		
Charges exceptionnelles	0,18	
RESULTAT EXCEPTIONNEL	**-0,18**	
IMPOTS SUR LES BENEFICES		
RESULTAT DE L'EXERCICE	**-14,23**	**-10,30**

COMPTE DE RESULTAT 2022

22705 - SPANC-CC LODEVOIS ET LARZAC Exercice 2022

POSTES	Exercice 2022	Exercice 2021
PRODUITS D'EXPLOITATION		
Ventes de marchandises		
Prestations de services	39 545,25	36 520,99
Divers		
Production stockée		
Production immobilisée		
Subventions d'exploitation		
Reprises sur dépréciations et provisions		
Transferts de charges		
Autres produits		0,97
TOTAL I	**39 545,25**	**36 521,96**
CHARGES D'EXPLOITATION		
Achats de marchandises		
Variation de stock		
Achat de mat prem et autres approvis		
Variation de stock		
Autres achats et charges externes	53 493,98	46 566,36
Impôts et taxes sur rémunérations		
Autres impôts, taxes et versem assimilés		
Salaires et traitements		

COMPTE DE RESULTAT 2022

22705 - SPANC-CC LODEVOIS ET LARZAC Exercice 2022

POSTES	Exercice 2022	Exercice 2021
Charges sociales		
Dotations amortissements sur immob	102,00	254,00
Dotations aux dépréciations des immob		
Dot aux dépréc sur actif circulant		
Dot aux prov pour riques et charges		
Autres charges		
TOTAL II	**53 595,98**	**46 820,36**
A - RESULTAT D'EXPLOITATION (I-II)	**-14 050,73**	**-10 298,40**
PRODUITS FINANCIERS		
Valeurs mobilières et créances		
Autres intérêts et produits assimilés		
Reprises sur dépréciations et provisions		
Transferts de charges		
Gains de change		
Produits net sur cessions de VMP		
TOTAL III		
CHARGES FINANCIERES		
Dot. amort, dépréc et aux provisions		
Intérêts et charges assimilées		
Pertes de change		

COMPTE DE RESULTAT 2022

22705 - SPANC-CC LODEVOIS ET LARZAC Exercice 2022

POSTES	Exercice 2022	Exercice 2021
Charges nettes sur cessions de VMP		
TOTAL IV		
B - RESULTAT FINANCIER (III-IV)		
A + B - RESULTAT COURANT	**-14 050,73**	**-10 298,40**
PRODUITS EXCEPTIONNELS		
Subventions exceptionnelles		
Autres opérations de gestion		
Produits des cessions d'immobilisations		
Autres opérations en capital		
Reprises sur dépréciations et provisions		
Transferts de charges		
TOTAL V		
CHARGES EXCEPTIONNELLES		
Subventions exceptionnelles		
Autres opérations de gestion	180,26	
Valeur comptable des immo cédées		
Autres opérations en capital		
Dot. amort, dépréc et aux provisions		
TOTAL VI	**180,26**	
C - RESULTAT EXCEPTIONNEL (V-VI)	**-180,26**	

COMPTE DE RESULTAT 2022

22705 - SPANC-CC LODEVOIS ET LARZAC Exercice 2022

POSTES	Exercice 2022	Exercice 2021
TOTAL DES PRODUITS (I+III+V)	39 545,25	36 521,96
TOTAL DES CHARGES (II+IV+VI)	53 776,24	46 820,36
RESULTAT DE L'EXERCICE	-14 230,99	-10 298,40

Opérations Compte de Tiers

22705 - SPANC-CC LODEVOIS ET LARZAC Exercice 2022

Situation des opérations pour le compte de tiers soldées au 31/12/2022

Opérations pour le compte de tiers	Balance d'entrée		Dépenses de l'année	Recettes de l'année	Balance de sortie	
	Solde débiteur	Solde créditeur			Solde débiteur	Solde créditeur

Opérations Compte de Tiers

22705 - SPANC-CC LODEVOIS ET LARZAC Exercice 2022

Situation des opérations pour le compte de tiers non soldées au 31/12/2022

Opérations pour le compte de tiers	Balance d'entrée		Dépenses de l'année	Recettes de l'année	Balance de sortie	
	Solde débiteur	Solde créditeur			Solde débiteur	Solde créditeur
4581-	194 424,64				194 424,64	
4582-		194 423,00				194 423,00

Résultats budgétaires de l'exercice

22705 - SPANC-CC LODEVOIS ET LARZAC Exercice 2022

	SECTION D'INVESTISSEMENT	SECTION DE FONCTIONNEMENT	TOTAL DES SECTIONS
RECETTES			
Prévisions budgétaires totales (a)	82 472,44	63 591,98	146 064,42
Titres de recette émis (b)	102,00	41 385,26	41 487,26
Réductions de titres (c)		1 840,01	1 840,01
Recettes nettes (d = b - c)	102,00	39 545,25	39 647,25
DEPENSES			
Autorisations budgétaires totales (e)	82 472,44	63 591,98	146 064,42
Mandats émis (f)		71 538,07	71 538,07
Annulations de mandats (g)		17 761,83	17 761,83
Depenses nettes (h = f - g)		53 776,24	53 776,24
RESULTAT DE L'EXERCICE			
(d - h) Excédent	102,00		
(h - d) Déficit		14 230,99	14 128,99

Résultats d'exécution du budget principal et des budgets des services non personnalisés

22705 - SPANC-CC LODEVOIS ET LARZAC Exercice 2022

	RESULTAT A LA CLOTURE DE L'EXERCICE PRECEDENT : 2021	PART AFFECTEE A L'INVESTISSEMENT : EXERCICE 2022	RESULTAT DE L'EXERCICE 2022	TRANSFERT OU INTEGRATION DE RESULTATS PAR OPERATION D'ORDRE NON BUDGETAIRE	RESULTAT DE CLOTURE DE L'EXERCICE 2022
I - Budget principal					
Investissement					
Fonctionnement					
TOTAL I					
II - Budgets des services à caractère administratif					
TOTAL II					
III - Budgets des services à caractère industriel et commercial					
SPANC-CC LODEVOIS ET LARZAC					
Investissement	13 642,44		102,00		13 744,44
Fonctionnement	14 211,98		-14 230,99		-19,01
Sous-Total	**27 854,42**		**-14 128,99**		**13 725,43**
TOTAL III	**27 854,42**		**-14 128,99**		**13 725,43**
TOTAL I + II + III	**27 854,42**		**-14 128,99**		**13 725,43**

Etat Consommation des Crédits

Section D'INVESTISSEMENT
DEPENSES

22705 - SPANC-CC LODEVOIS ET LARZAC Exercice 2022

N° chapitre ou article (selon le niveau de vote)	Intitulé	Budget Primitif 1	Décision Modificative 2	Total prévisions 3 = 1 + 2	Emissions 4	Annulations 5	Dépenses nettes 6 = 4 - 5	Solde prévisions/ réalisations 7 = 3 - 6
21	Immobilisations corporelles	431,00	32 041,44	32 472,44				32 472,44
SOUS-TOTAL	**CHAPITRES REELS VOTES SANS OPERATIONS**	**431,00**	**32 041,44**	**32 472,44**				**32 472,44**
458101	Opération pour compte tiers n° 458101	50 000,00		50 000,00				50 000,00
SOUS-TOTAL	**OPERATIONS REELLES POUR LE COMPTE DE TIERS**	**50 000,00**		**50 000,00**				**50 000,00**
TOTAL	**DEPENSES REELLES D'INVESTISSEMENT**	**50 431,00**	**32 041,44**	**82 472,44**				**82 472,44**
TOTAL GENERAL		**50 431,00**	**32 041,44**	**82 472,44**				**82 472,44**

Etat Consommation des Crédits

Section D'INVESTISSEMENT
RECETTES

22705 - SPANC-CC LODEVOIS ET LARZAC Exercice 2022

N° chapitre ou article (selon le niveau de vote)	Intitulé	Budget Primitif 1	Décision Modificative 2	Total prévisions 3 = 1 + 2	Emissions 4	Annulations 5	Recettes nettes 6 = 4 - 5	Solde prévisions/ réalisations 7 = 3 - 6
458201	Opération pour compte tiers n° 458201	50 000,00	18 399,00	68 399,00				68 399,00
SOUS-TOTAL	**OPERATIONS REELLES POUR LE COMPTE DE TIERS**	**50 000,00**	**18 399,00**	**68 399,00**				**68 399,00**
TOTAL	**RECETTES REELLES D'INVESTISSEMENT**	**50 000,00**	**18 399,00**	**68 399,00**				**68 399,00**
040	Opérations d'ordre de transfert entre sections	431,00		431,00	102,00		102,00	329,00
TOTAL	**RECETTES D'ORDRE D'INVESTISSEMENT**	**431,00**		**431,00**	**102,00**		**102,00**	**329,00**
001	Excédent ou déficit d'investissement reporté au budget		13 642,44	13 642,44				13 642,44
TOTAL GENERAL		**50 431,00**	**32 041,44**	**82 472,44**	**102,00**		**102,00**	**82 370,44**

Etat Consommation des Crédits

Section DE FONCTIONNEMENT
DEPENSES

22705 - SPANC-CC LODEVOIS ET LARZAC Exercice 2022

N° chapitre ou article (selon le niveau de vote)	Intitulé	Budget Primitif 1	Décision Modificative 2	Total prévisions 3 = 1 + 2	Emissions 4	Annulations 5	Dépenses nettes 6 = 4 - 5	Solde prévisions/ réalisations 7 = 3 - 6
011	Charges à caractère général	2 000,00		2 000,00	1 800,68	44,16	1 756,52	243,48
012	Charges de personnel et frais assimilés	46 949,00	13 211,98	60 160,98	69 455,13	17 717,67	51 737,46	8 423,52
67	Charges exceptionnelles		1 000,00	1 000,00	180,26		180,26	819,74
TOTAL	**DEPENSES REELLES DE FONCTIONNEMENT**	**48 949,00**	**14 211,98**	**63 160,98**	**71 436,07**	**17 761,83**	**53 674,24**	**9 486,74**
042	Opérations d'ordre de transfert entre sections	431,00		431,00	102,00		102,00	329,00
TOTAL	**DEPENSES D'ORDRE DE FONCTIONNEMENT**	**431,00**		**431,00**	**102,00**		**102,00**	**329,00**
TOTAL GENERAL		**49 380,00**	**14 211,98**	**63 591,98**	**71 538,07**	**17 761,83**	**53 776,24**	**9 815,74**

Etat Consommation des Crédits

Section DE FONCTIONNEMENT
RECETTES

22705 - SPANC-CC LODEVOIS ET LARZAC Exercice 2022

N° chapitre ou article (selon le niveau de vote)	Intitulé	Budget Primitif 1	Décision Modificative 2	Total prévisions 3 = 1 + 2	Emissions 4	Annulations 5	Recettes nettes 6 = 4 - 5	Solde prévisions/ réalisations 7 = 3 - 6
70	Ventes de produits fabriques prestations de services marchandises	49 380,00		49 380,00	39 885,26	340,01	39 545,25	9 834,75
74	Subventions d'exploitation				1 500,00	1 500,00		
TOTAL	**RECETTES REELLES DE FONCTIONNEMENT**	**49 380,00**		**49 380,00**	**41 385,26**	**1 840,01**	**39 545,25**	**9 834,75**
002	Résultat d'exploitation reporté		14 211,98	14 211,98				14 211,98
TOTAL GENERAL		**49 380,00**	**14 211,98**	**63 591,98**	**41 385,26**	**1 840,01**	**39 545,25**	**24 046,73**

Etat de réalisation des opérations

Section D'INVESTISSEMENT
DEPENSES

22705 - SPANC-CC LODEVOIS ET LARZAC Exercice 2022

N° articles puis totalisation au chapitre	Intitulé	Emissions 1	Annulations 2	Dépenses nettes 3 = 1 - 2

Etat de réalisation des opérations

Section D'INVESTISSEMENT
RECETTES

22705 - SPANC-CC LODEVOIS ET LARZAC Exercice 2022

N° articles puis totalisation au chapitre	Intitulé	Emissions 1	Annulations 2	Recettes nettes 3 = 1 - 2
28188	Amortissements autres	102,00		102,00
SOUS-TOTAL OPERATION n° 040	Opérations d'ordre de transfert entre sections	102,00		102,00
TOTAL	RECETTES D'ORDRE D'INVESTISSEMENT	102,00		102,00
	TOTAL GENERAL DES RECETTES D'INVESTISSEMENT	102,00		102,00

Etat de réalisation des opérations

Section DE FONCTIONNEMENT
DEPENSES

22705 - SPANC-CC LODEVOIS ET LARZAC Exercice 2022

N° articles puis totalisation au chapitre	Intitulé	Emissions 1	Annulations 2	Dépenses nettes 3 = 1 - 2
6066	Carburants	1 752,00		1 752,00
627	Services bancaires et assimilés	4,52		4,52
6287	Remboursements de frais	44,16	44,16	
SOUS-TOTAL CHAPITRE 011	**Charges à caractère général**	**1 800,68**	**44,16**	**1 756,52**
6215	Personnel affecté par la collectivité de rattachement	69 455,13	17 717,67	51 737,46
SOUS-TOTAL CHAPITRE 012	**Charges de personnel et frais assimilés**	**69 455,13**	**17 717,67**	**51 737,46**
673	Titres annulés exercices antérieurs	180,26		180,26
SOUS-TOTAL CHAPITRE 67	**Charges exceptionnelles**	**180,26**		**180,26**
TOTAL	**DEPENSES REELLES DE FONCTIONNEMENT**	**71 436,07**	**17 761,83**	**53 674,24**
6811	Dotations aux Amortissements sur immobilisations incorporelles et corporelles	102,00		102,00
SOUS-TOTAL OPERATION n° 042	**Opérations d'ordre de transfert entre sections**	**102,00**		**102,00**
TOTAL	**DEPENSES D'ORDRE DE FONCTIONNEMENT**	**102,00**		**102,00**
	TOTAL GENERAL DES DEPENSES DE FONCTIONNEMENT	**71 538,07**	**17 761,83**	**53 776,24**

Etat de réalisation des opérations

Section DE FONCTIONNEMENT
RECETTES

22705 - SPANC-CC LODEVOIS ET LARZAC Exercice 2022

N° articles puis totalisation au chapitre	Intitulé	Emissions 1	Annulations 2	Recettes nettes 3 = 1 - 2
7062	Redevances d'assainissement non collectif	39 885,26	340,01	39 545,25
SOUS-TOTAL CHAPITRE 70	**Ventes de produits fabriques prestations de services marchandises**	**39 885,26**	**340,01**	**39 545,25**
748	Autres subventions d'exploitation	1 500,00	1 500,00	
SOUS-TOTAL CHAPITRE 74	**Subventions d'exploitation**	**1 500,00**	**1 500,00**	
TOTAL	**RECETTES REELLES DE FONCTIONNEMENT**	**41 385,26**	**1 840,01**	**39 545,25**
	TOTAL GENERAL DES RECETTES DE FONCTIONNEMENT	**41 385,26**	**1 840,01**	**39 545,25**

BALANCE REGLEMENTAIRE DES COMPTES DU GRAND LIVRE

Arrêtée à la date du 31/12/2022

22705 - SPANC-CC LODEVOIS ET LARZAC Exercice 2022

		Balance d'entrée		Opérations non-budgétaires		Opérations budgétaires		Totaux		Soldes	
Numéro de Compte	Libellé de compte	Débit	Crédit	Débit	Crédit	Débit	Crédit	Débit	Crédit	Débit	Crédit
1068	Autres réserves		13 886,08						13 886,08		13 886,08
106	**Sous Total compte 106**		**13 886,08**						**13 886,08**		**13 886,08**
10	**Sous Total compte 10**		**13 886,08**						**13 886,08**		**13 886,08**
110	Report à nouveau solde créditeur		24 510,38	10 298,40				10 298,40	24 510,38		14 211,98
11	**Sous Total compte 11**		**24 510,38**	**10 298,40**				**10 298,40**	**24 510,38**		**14 211,98**
12	Résultat exercice bénef ou perte	10 298,40			10 298,40			10 298,40	10 298,40		0,00
12	**Sous Total compte 12**	**10 298,40**			**10 298,40**			**10 298,40**	**10 298,40**		**0,00**
15181	Autres prov pour risques (nb)		700,00						700,00		700,00
1518	**Sous Total compte 1518**		**700,00**						**700,00**		**700,00**
151	**Sous Total compte 151**		**700,00**						**700,00**		**700,00**
15	**Sous Total compte 15**		**700,00**						**700,00**		**700,00**
	Total classe 1	**10 298,40**	**39 096,46**	**10 298,40**	**10 298,40**			**20 596,80**	**49 394,86**		**28 798,06**
2051	Concessions et droits assimilés	2 110,00						2 110,00		2 110,00	

BALANCE REGLEMENTAIRE DES COMPTES DU GRAND LIVRE

Arrêtée à la date du 31/12/2022

22705 - SPANC-CC LODEVOIS ET LARZAC Exercice 2022

		Balance d'entrée		Opérations non-budgétaires		Opérations budgétaires		Totaux		Soldes	
Numéro de Compte	Libellé de compte	Débit	Crédit	Débit	Crédit	Débit	Crédit	Débit	Crédit	Débit	Crédit
205	**Sous Total compte 205**	**2 110,00**						**2 110,00**		**2 110,00**	
20	**Sous Total compte 20**	**2 110,00**						**2 110,00**		**2 110,00**	
21562	Service d'assainisSEMe	2 321,00						2 321,00		2 321,00	
2156	**Sous Total compte 2156**	**2 321,00**						**2 321,00**		**2 321,00**	
215	**Sous Total compte 215**	**2 321,00**						**2 321,00**		**2 321,00**	
2182	Mat de transport	10 350,00						10 350,00		10 350,00	
2183	Mat bureau mat informatique	531,77						531,77		531,77	
2188	Autres	2 600,38						2 600,38		2 600,38	
218	**Sous Total compte 218**	**13 482,15**						**13 482,15**		**13 482,15**	
21	**Sous Total compte 21**	**15 803,15**						**15 803,15**		**15 803,15**	
2805	Concessions droits similaires brevets		2 110,00						2 110,00		2 110,00
280	**Sous Total compte 280**		**2 110,00**						**2 110,00**		**2 110,00**
28156	Mat spécif exploit		2 321,00						2 321,00		2 321,00

BALANCE REGLEMENTAIRE DES COMPTES DU GRAND LIVRE

Arrêtée à la date du 31/12/2022

22705 - SPANC-CC LODEVOIS ET LARZAC Exercice 2022

		Balance d'entrée		Opérations non-budgétaires		Opérations budgétaires		Totaux		Soldes	
Numéro de Compte	Libellé de compte	Débit	Crédit	Débit	Crédit	Débit	Crédit	Débit	Crédit	Débit	Crédit
2815	**Sous Total compte 2815**		**2 321,00**						**2 321,00**		**2 321,00**
28182	Mat de transport		10 350,00						10 350,00		10 350,00
28183	Mat bureau mat informatique		531,77						531,77		531,77
28188	Amort autres		2 358,38				102,00		2 460,38		2 460,38
2818	**Sous Total compte 2818**		**13 240,15**				**102,00**		**13 342,15**		**13 342,15**
281	**Sous Total compte 281**		**15 561,15**				**102,00**		**15 663,15**		**15 663,15**
28	**Sous Total compte 28**		**17 671,15**				**102,00**		**17 773,15**		**17 773,15**
	Total classe 2	**17 913,15**	**17 671,15**				**102,00**	**17 913,15**	**17 773,15**	**17 913,15**	**17 773,15**
4011	Fournisseurs		328,94	1 713,47	1 384,53			1 713,47	1 713,47		0,00
401	**Sous Total compte 401**		**328,94**	**1 713,47**	**1 384,53**			**1 713,47**	**1 713,47**		**0,00**
408	Fournis factures non parvenues		44,16	44,16	642,39			44,16	686,55		642,39
40	**Sous Total compte 40**		**373,10**	**1 757,63**	**2 026,92**			**1 757,63**	**2 400,02**		**642,39**
411	Clients	16 718,43		43 169,79	40 534,10			59 888,22	40 534,10	19 354,12	

BALANCE REGLEMENTAIRE DES COMPTES DU GRAND LIVRE

Arrêtée à la date du 31/12/2022

22705 - SPANC-CC LODEVOIS ET LARZAC Exercice 2022

		Balance d'entrée		Opérations non-budgétaires		Opérations budgétaires		Totaux		Soldes	
Numéro de Compte	Libellé de compte	Débit	Crédit	Débit	Crédit	Débit	Crédit	Débit	Crédit	Débit	Crédit
4161	Créances douteuses	1 122,22		1 263,20	582,97			2 385,42	582,97	1 802,45	
416	**Sous Total compte 416**	**1 122,22**		**1 263,20**	**582,97**			**2 385,42**	**582,97**	**1 802,45**	
418	Clients - produits non encore facturés	150,01		640,00	150,01			790,01	150,01	640,00	
41	**Sous Total compte 41**	**17 990,66**		**45 072,99**	**41 267,08**			**63 063,65**	**41 267,08**	**21 796,57**	
4431	Opér particul avec Etat dépenses		4 045,69	23 469,06	19 423,37			23 469,06	23 469,06		0,00
443	**Sous Total compte 443**		**4 045,69**	**23 469,06**	**19 423,37**			**23 469,06**	**23 469,06**		**0,00**
44551	Etat - TVA à décaisser		828,00	3 635,00	3 658,00			3 635,00	4 486,00		851,00
4455	**Sous Total compte 4455**		**828,00**	**3 635,00**	**3 658,00**			**3 635,00**	**4 486,00**		**851,00**
44566	TVA déduct sur autres biens et services			249,00	249,00			249,00	249,00		0,00
4456	**Sous Total compte 4456**			**249,00**	**249,00**			**249,00**	**249,00**		**0,00**
44571	Etat - TVA collectée			3 926,00	3 926,00			3 926,00	3 926,00		0,00
4457	**Sous Total compte 4457**			**3 926,00**	**3 926,00**			**3 926,00**	**3 926,00**		**0,00**
445	**Sous Total compte 445**		**828,00**	**7 810,00**	**7 833,00**			**7 810,00**	**8 661,00**		**851,00**

BALANCE REGLEMENTAIRE DES COMPTES DU GRAND LIVRE

Arrêtée à la date du 31/12/2022

22705 - SPANC-CC LODEVOIS ET LARZAC Exercice 2022

		Balance d'entrée		Opérations non-budgétaires		Opérations budgétaires		Totaux		Soldes	
Numéro de Compte	Libellé de compte	Débit	Crédit	Débit	Crédit	Débit	Crédit	Débit	Crédit	Débit	Crédit
4486	Etat - autres charges à payer		17 717,67	17 717,67	50 031,76			17 717,67	67 749,43		50 031,76
4487	Etat - produits à recevoir	1 500,00		1 500,00	1 500,00			3 000,00	1 500,00	1 500,00	
448	**Sous Total compte 448**	**1 500,00**	**17 717,67**	**19 217,67**	**51 531,76**			**20 717,67**	**69 249,43**		**48 531,76**
44	**Sous Total compte 44**	**1 500,00**	**22 591,36**	**50 496,73**	**78 788,13**			**51 996,73**	**101 379,49**		**49 382,76**
45105	Cpte rattach avec à subdiv par budg ann	32 550,75		39 644,87	29 124,61			72 195,62	29 124,61	43 071,01	
451	**Sous Total compte 451**	**32 550,75**		**39 644,87**	**29 124,61**			**72 195,62**	**29 124,61**	**43 071,01**	
4581	Opér pour cpte de tiers - dépenses	194 424,64						194 424,64		194 424,64	
4582	Opérations pour cpte de tiers - recettes		194 423,00						194 423,00		194 423,00
458	**Sous Total compte 458**	**194 424,64**	**194 423,00**					**194 424,64**	**194 423,00**	**1,64**	
45	**Sous Total compte 45**	**226 975,39**	**194 423,00**	**39 644,87**	**29 124,61**			**266 620,26**	**223 547,61**	**43 072,65**	
466	Excédt de verSEMent		104,27	198,29	94,02			198,29	198,29		0,00
46	**Sous Total compte 46**		**104,27**	**198,29**	**94,02**			**198,29**	**198,29**		**0,00**
4713	Recettes percues avant émission titres			176,00	176,00			176,00	176,00		0,00

BALANCE REGLEMENTAIRE DES COMPTES DU GRAND LIVRE

Arrêtée à la date du 31/12/2022

22705 - SPANC-CC LODEVOIS ET LARZAC Exercice 2022

		Balance d'entrée		Opérations non-budgétaires		Opérations budgétaires		Totaux		Soldes	
Numéro de Compte	Libellé de compte	Débit	Crédit	Débit	Crédit	Débit	Crédit	Débit	Crédit	Débit	Crédit
471411	Excédent à réimputer - pers physiques		0,40	396,58	396,58			396,58	396,98		0,40
47141	**Sous Total compte 47141**		**0,40**	**396,58**	**396,58**			**396,58**	**396,98**		**0,40**
4714	**Sous Total compte 4714**		**0,40**	**396,58**	**396,58**			**396,58**	**396,98**		**0,40**
4718	Autres recettes à régulariser			280,27	280,27			280,27	280,27		0,00
471	**Sous Total compte 471**		**0,40**	**852,85**	**852,85**			**852,85**	**853,25**		**0,40**
4722	DACR commission carte bancaire			4,52	4,52			4,52	4,52		0,00
4728	DACR - autres dépenses à régul			198,29	198,29			198,29	198,29		0,00
472	**Sous Total compte 472**			**202,81**	**202,81**			**202,81**	**202,81**		**0,00**
4784	Arrondis sur déclaration de TVA			1,26				1,26		1,26	
478	**Sous Total compte 478**			**1,26**				**1,26**		**1,26**	
47	**Sous Total compte 47**		**0,40**	**1 056,92**	**1 055,66**			**1 056,92**	**1 056,06**	**0,86**	
491	Dépréciat comptes de clients		417,86						417,86		417,86
49	**Sous Total compte 49**		**417,86**						**417,86**		**417,86**

BALANCE REGLEMENTAIRE DES COMPTES DU GRAND LIVRE

Arrêtée à la date du 31/12/2022

22705 - SPANC-CC LODEVOIS ET LARZAC Exercice 2022

		Balance d'entrée		Opérations non-budgétaires		Opérations budgétaires		Totaux		Soldes	
Numéro de Compte	Libellé de compte	Débit	Crédit	Débit	Crédit	Débit	Crédit	Débit	Crédit	Débit	Crédit
	Total classe 4	**246 466,05**	**217 909,99**	**138 227,43**	**152 356,42**			**384 693,48**	**370 266,41**	**260 793,48**	**246 366,41**
580	Opérations d'ordre budgétaires			102,00	102,00			102,00	102,00		0,00
588	Autres virements internes			198,29	198,29			198,29	198,29		0,00
58	**Sous Total compte 58**			**300,29**	**300,29**			**300,29**	**300,29**		**0,00**
	Total classe 5			**300,29**	**300,29**			**300,29**	**300,29**		**0,00**
6066	Carburants					1 752,00		1 752,00		1 752,00	
606	**Sous Total compte 606**					**1 752,00**		**1 752,00**		**1 752,00**	
60	**Sous Total compte 60**					**1 752,00**		**1 752,00**		**1 752,00**	
6215	Persel affecté par collectivité rattacht					69 455,13	17 717,67	69 455,13	17 717,67	51 737,46	
621	**Sous Total compte 621**					**69 455,13**	**17 717,67**	**69 455,13**	**17 717,67**	**51 737,46**	
627	Services bancaires et assimilés					4,52		4,52		4,52	
6287	Remboursements de frais					44,16	44,16	44,16	44,16		0,00
628	**Sous Total compte 628**					**44,16**	**44,16**	**44,16**	**44,16**		**0,00**

BALANCE REGLEMENTAIRE DES COMPTES DU GRAND LIVRE

Arrêtée à la date du 31/12/2022

22705 - SPANC-CC LODEVOIS ET LARZAC Exercice 2022

		Balance d'entrée		Opérations non-budgétaires		Opérations budgétaires		Totaux		Soldes	
Numéro de Compte	Libellé de compte	Débit	Crédit	Débit	Crédit	Débit	Crédit	Débit	Crédit	Débit	Crédit
62	**Sous Total compte 62**					**69 503,81**	**17 761,83**	**69 503,81**	**17 761,83**	**51 741,98**	
673	Titres annulés exercices antérieurs					180,26		180,26		180,26	
67	**Sous Total compte 67**					**180,26**		**180,26**		**180,26**	
6811	DA - immob corpo et incorpo					102,00		102,00		102,00	
681	**Sous Total compte 681**					**102,00**		**102,00**		**102,00**	
68	**Sous Total compte 68**					**102,00**		**102,00**		**102,00**	
	Total classe 6					**71 538,07**	**17 761,83**	**71 538,07**	**17 761,83**	**53 776,24**	
7062	Redevance d'assainisSEMer non collectif					340,01	39 885,26	340,01	39 885,26		39 545,25
706	**Sous Total compte 706**					**340,01**	**39 885,26**	**340,01**	**39 885,26**		**39 545,25**
70	**Sous Total compte 70**					**340,01**	**39 885,26**	**340,01**	**39 885,26**		**39 545,25**
748	Autres subv exploitation					1 500,00	1 500,00	1 500,00	1 500,00		0,00
74	**Sous Total compte 74**					**1 500,00**	**1 500,00**	**1 500,00**	**1 500,00**		**0,00**
	Total classe 7					**1 840,01**	**41 385,26**	**1 840,01**	**41 385,26**		**39 545,25**

BALANCE REGLEMENTAIRE DES COMPTES DU GRAND LIVRE

Arrêtée à la date du 31/12/2022

22705 - SPANC-CC LODEVOIS ET LARZAC Exercice 2022

		Balance d'entrée		Opérations non-budgétaires		Opérations budgétaires		Totaux		Soldes	
Numéro de Compte	Libellé de compte	Débit	Crédit	Débit	Crédit	Débit	Crédit	Débit	Crédit	Débit	Crédit
	Total général	274 677,60	274 677,60	148 826,12	162 955,11	73 378,08	59 249,09	496 881,80	496 881,80	332 482,87	332 482,87

Balance des valeurs inactives

Arrêtée à la date du 31/12/2022

22705 - SPANC-CC LODEVOIS ET LARZAC Exercice 2022

DESIGNATION DES COMPTES	DEBIT			CREDIT			SOLDES	
N° Intitulé Nature des valeurs inactives	Balance d'entrée	Année en cours	TOTAL	Balance d'entrée	Année en cours	TOTAL	Débiteurs	Créditeurs
861								
Portefeuille								
NEANT								
Sous Total compte 861								
862								
Correspondant								
NEANT								
Sous Total compte 862								
863								
Prise en charge titre et valeur								
NEANT								
Sous Total compte 863								
TOTAUX	0,00	0,00	0,00	0,00	0,00	0,00	0,00	0,00

Page des signatures

22705 - SPANC-CC LODEVOIS ET LARZAC Exercice 2022

Vu et certifié par le comptable supérieur ou son délégué qui déclare que le présent compte est exact en ses résultats.
Observations :
VERON Virginie (1018262943-0), Inspecteur des Finances Publiques A **DDFiP DE LANGUEDOC-ROUSSILLO...**, le **11/04/2023**
Le comptable soussigné affirme véritable, sous les peines de droit, le présent compte.
Le comptable affirme, en outre et sous les mêmes peines, que les recettes et dépenses portées dans ce compte sont, sans exception, toutes celles qui ont été faites pour le service de **SPANC-CC LODEVOIS ET LARZAC** pendant l'année **2022** et qu'il n'en existe aucune autre à sa connaissance.
HOUVENAGHEL Pierre (1002952185-0), Inspecteur divisionnaire FiP hors classe A **COEUR D'HERAULT**, le **11/04/2023**
Vu par l'ordonnateur ou son délégué qui certifie que le présent compte dont le montant des titres à recouvrer et des mandats émis est conforme aux écritures de sa comptabilité administrative, a été voté le ... par l'organe délibérant.

A , le

DÉLIBÉRATION N°CC_230615_18 : Élection du président de séance pour les délibérations relatives aux comptes administratifs du budget principal et des budgets annexes

VU l'article L.2121-14 du Code Général des Collectivités Territoriales (CGCT) : *« Dans les séances où le compte administratif du maire est débattu, le conseil municipal élit son président. Dans ce cas, le maire peut, même s'il n'est plus en fonction, assister à la discussion ; mais il doit se retirer au moment du vote. »*,

VU le Code Général des Collectivités Territoriales (CGCT) et notamment l'article L.5211-1, « *Les dispositions du chapitre Ier du titre II du livre Ier de la deuxième partie relatives au fonctionnement du conseil municipal sont applicables au fonctionnement de l'organe délibérant des établissements publics de coopération intercommunale, en tant qu'elles ne sont pas contraires aux dispositions du présent titre. Pour l'application des dispositions des articles L.2121-8, L. 2121-9, L.2121-11, L. 2121-12, L.2121-19 et L.2121-22 et L.2121-27-1, ces établissements sont soumis aux règles applicables aux communes de 3 500 habitants et plus s'ils comprennent au moins une commune de 3 500 habitants et plus.*»,

Ouï l'exposé de Jean-Luc REQUI et après en avoir délibéré, le Conseil communautaire :

- ARTICLE 1 : DÉSIGNE Gaëlle LÉVÊQUE comme Présidente de séance pour les délibérations relatives aux comptes administratifs du budget principal et des budgets annexes,

- ARTICLE 2 : DIT que le présent acte sera transmis au service du contrôle de légalité, publié selon la réglementation en vigueur et inscrit au registre des actes.

VOTE ADOPTÉ À L'UNANIMITÉ

Je certifie, sous ma responsabilité, le caractère exécutoire du présent acte et informe que le présent acte peut faire l'objet d'un recours pour excès de pouvoir devant le Tribunal administratif de Montpellier dans un délai de deux mois, à compter de la notification : le Tribunal administratif peut être saisi par l'application informatique « Télérecours citoyens » accessible par le site internet www.telerecours.fr.

DÉLIBÉRATION N°CC_230615_19 : Approbation du compte administratif de l'année 2022 du budget principal

VU le Code Général des Collectivités Territoriales (CGCT), et notamment :
- l'article L.5211-1 : Les dispositions du chapitre 1er du titre II du livre 1er de la deuxième partie relatives au fonctionnement du conseil municipal sont applicables au fonctionnement de l'organe délibérant des établissements publics de coopération intercommunale, en tant qu'elles ne sont pas contraires aux dispositions du présent titre. Pour l'application des dispositions des articles L.2121-8, L. 2121-9, L.2121-11, L. 2121-12, L.2121-19 et L.2121-22 et L.2121-27-1, ces établissements sont soumis aux règles applicables aux communes de 3 500 habitants et plus s'ils comprennent au moins une commune de 3 500 habitants et plus,
- l'article L.1612.12 : l'arrêt des comptes est constitué par le vote de l'Assemblée délibérante sur le compte administratif du Maire, après transmission, au plus tard le 1er juin de l'année suivante, du compte de gestion établi par le comptable de la collectivité ; ces documents doivent être concordants,
- l'article L.2121-14 : le compte administratif est soumis à l'approbation du Conseil Communautaire, hors la vue du Président,

VU la délibération n°CC_230615_18 du Conseil communautaire de ce jour, relative à l'élection du Président de séance, Gaëlle LÉVÊQUE, pour les délibérations relatives aux comptes administratifs du budget principal, des budgets annexes de l'office de tourisme, des équipements touristiques, de l'office de commerce, de l'industrie, de l'artisanat et de l'agriculture, des ZAE-PAE, du Service public d'assainissement non collectif, de l'eau potable et de l'assainissement collectif,

CONSIDÉRANT que le compte administratif de l'exercice 2022 du budget principal exposé au Conseil communautaire ce jour a été mis à disposition à l'accueil de la collectivité et par voie dématérialisée dans le dossier de convocation du Conseil disponible dans l'ordre du jour associé à la convocation, et peut se résumer de la façon suivante :

	Investissement	Fonctionnement
Recettes	3 239 089,35	15 330 141,80
Dépenses	3 794 569,54	14 402 094,69
Total	**-555 480,19**	**928 047,11**

CONSIDÉRANT que les restes à réaliser à la clôture de l'exercice 2022 sont de 447 022,96 euros pour les dépenses et de 1 092 019,30 euros pour les recettes,

CONSIDÉRANT que l'excédent des restes à réaliser est de 644 996,34 euros à la clôture de l'exercice 2022,

CONSIDÉRANT les résultats de clôture suivants :

	résultat de clôture 2021	part affectée à l'investissement 2022	résultat de l'exercice 2022	transfert ou intégration de résultats par opération d'ordre non budgétaire	résultat de clôture 2022
Investissement	-1 382 367,35		826 887,16		**-555 480,19**
Fonctionnement	826 149,23	591 971,23	693 869,11		**928 047,11**
Total	**-556 218,12**	**591 971,23**	**1 520 756,27**		**372 566,92**
				pour rappel, l'excédent de restes à réaliser est de	***644 996,34***

Conformément à l'article L 2121-14 du CGCT susvisé, le Président du Conseil, après avoir assisté aux échanges, sort de la salle pour que le Conseil communautaire puisse délibérer, sous la présidence de Gaëlle LÉVÊQUE, en application de la délibération n°CC_230615_18 susvisée,

Ouï l'exposé de David BOSC et après en avoir délibéré, le Conseil communautaire :

Je certifie, sous ma responsabilité, le caractère exécutoire du présent acte et informe que le présent acte peut faire l'objet d'un recours pour excès de pouvoir devant le Tribunal administratif de Montpellier dans un délai de deux mois, à compter de la notification : le Tribunal administratif peut être saisi par l'application informatique « Télérecours citoyens » accessible par le site internet www.telerecours.fr.

- **ARTICLE 1 : APPROUVE** le compte administratif 2022 du budget principal,

- **ARTICLE 2 : RECONNAÎT** la sincérité des restes à réaliser,

- ARTICLE 3 : ARRÊTE les résultats définitifs tels que résumés ci-dessus,

- ARTICLE 4 : AUTORISE le Président, ou son représentant, à effectuer toutes les démarches nécessaires à l'exécution de la présente délibération et à signer tous les documents y afférents,

- ARTICLE 5 : DIT que le présent acte sera transmis au service du contrôle de légalité, publié selon la réglementation en vigueur et inscrit au registre des actes.

Sortie de Joana SINEGRE

Concernant les dépenses de fonctionnement, Jean-Luc REQUI souligne l'amélioration globale de la situation.
Concernant les dépenses d'investissement, Bertrand SONNET constate que la Communauté de communes ne collecte pas 80 % de subvention mais plutôt 30 %. Fabien KLINGELSCHMIDT explique que le tableau affiche la situation globale incluant les opérations non-subventionnables.
Concernant la taxe sur les ordures ménagères, Daniel FABRE précise que l'excédent est à mettre en perspective de l'augmentation de la participation au Syndicat centre Hérault l'année prochaine.
Concernant la gestion des milieux aquatiques et prévention des inondations, Jean-Luc REQUI souligne que la provision en cas de nécessité ou d'urgence de deux-cent-cinquante-mille euros est conservée. Pierre-Paul BOUSQUET demande si cela participe à l'épargne. Fabien KLINGELSCHMIDT répond que très faiblement : l'essentiel des dépenses étant de fonctionnement, cela vient neutraliser des recettes de fonctionnement.
Concernant la dette, Jean-Luc REQUI souligne que même si les taux explosent, la dette est sécurisée.
La situation s'améliore, les épargnes s'améliorent mais qu'il faut rester prudents, 2023 confirmera cette amélioration à moins d'évènements imprévus.

VOTE ADOPTÉ À L'UNANIMITÉ

Je certifie, sous ma responsabilité, le caractère exécutoire du présent acte et informe que le présent acte peut faire l'objet d'un recours pour excès de pouvoir devant le Tribunal administratif de Montpellier dans un délai de deux mois, à compter de la notification : le Tribunal administratif peut être saisi par l'application informatique « Télérecours citoyens » accessible par le site internet www.telerecours.fr.

Communauté de Communes
Lodévois et Larzac

Comptes administratifs 2022
Note synthétique

L'article L 2313-1 du Code Général des Collectivités Territoriales prévoit « qu'une présentation brève et synthétique retraçant les informations financières essentielles est jointe au budget primitif et au compte administratif afin de permettre aux citoyens d'en saisir les enjeux. »
Cette note répond à cette obligation pour la collectivité. Elle sera, comme le budget, disponible sur le site internet de la collectivité.

Table des matières

1. BUDGET PRINCIPAL – CA 2022 2
1.1 LA SECTION DE FONCTIONNEMENT 4
1.1.1 Les dépenses réelles de fonctionnement 4
1.1.2 Les recettes réelles de fonctionnement 8
1.2 L'ÉPARGNE 11
1.3 LA SECTION D'INVESTISSEMENT 12
1.3.1 Les dépenses réelles d'investissement 12
1.3.2 Les recettes réelles d'investissement 16
1.4 LA DETTE 18
2 LES BUDGETS ANNEXES 20
2.1 LES BUDGETS TOURISME (OFFICE DE TOURISME, EQUIPEMENTS TOURISTIQUES) 20
2.1.1 Budget annexe OFFICE DE TOURISME – CA 2022 20
2.1.2 Budget annexe EQUIPEMENTS TOURISTIQUES – CA 2022 21
2.2 LES BUDGETS ÉCONOMIQUES 22
2.2.1 Budget annexe ZAE-PAE - CA 2022 22
2.2.2 Budget annexe OFFICE DE COMMERCE – CA 2022 23
2.3 LES BUDGETS EAU ET ASSAINISSEMENT 0
2.3.1 Eau potable 0
2.3.2 Assainissement collectif 9
2.3.3 SPANC 18

1. BUDGET PRINCIPAL – CA 2022

DEPENSES DE FONCTIONNEMENT		
Chapitre	**BP 2022**	**CA 2022**
011 - Charges à caractère général	2 887 904,00 €	2 597 031,68 €
012 - Charges de personnel et frais assimilés	7 051 100,00 €	6 997 149,80 €
014 - Atténuations de produits	1 096 875,00 €	1 093 197,71 €
65 - Autres charges de gestion courante	2 750 620,47 €	2 619 957,92 €
Total des dépenses de gestion courante	13 786 499,47 €	13 307 337,11 €
66 - Charges financières	216 580,00 €	216 037,92 €
67 - Charges exceptionnelles	165 759,05 €	164 625,53 €
68 - Dotations aux amortissements et aux provisions	282 389,00 €	282 389,00 €
Total des dépenses réelles de fonctionnement	**14 451 227,52 €**	**13 970 389,56 €**
023 - Virement à la section d'investissement	483 639,00 €	0,00 €
042 - Opérations d'ordre de transfert entre sections	438 980,00 €	431 705,13 €
Total des dépenses d'ordre de fonctionnement	922 619,00 €	431 705,13 €
002 - Résultat de fonctionnement reporté (déficit)	0,00 €	0,00 €
TOTAL dépenses de fonctionnement	**15 373 846,52 €**	**14 402 094,69 €**

RECETTES DE FONCTIONNEMENT		
Chapitre	**BP 2022**	**CA 2022**
70 - Produits des services, du domaine et ventes diverses	1 392 415,12 €	1 367 948,91 €
73 - Impôts et taxes	9 901 589,00 €	9 916 384,04 €
74 - Dotations, subventions et participations	2 849 216,40 €	2 792 473,02 €
75 - Autres produits de gestion courante	161 130,00 €	172 493,53 €
013 - Atténuations de charges	381 148,00 €	452 629,13 €
Total des recettes de gestion courante	14 685 498,52 €	14 701 928,63 €
76 - Produits financiers	0,00 €	0,00 €
77 - Produits exceptionnels	367 170,00 €	307 764,11 €
Total des recettes réelles de fonctionnement	**15 052 668,52 €**	**15 009 692,74 €**
042 - Opérations d'ordre de transfert entre sections	87 000,00 €	86 271,06 €
Total des recettes d'ordre de fonctionnement	87 000,00 €	86 271,06 €
002 - Résultat de fonctionnement reporté (excédent)	234 178,00 €	234 178,00 €
TOTAL des recettes de fonctionnement	**15 373 846,52 €**	**15 330 141,80 €**

RESULTAT DE CLOTURE DE FONCTIONNEMENT	
SECTION DE FONCTIONNEMENT	**MONTANT**
RECETTES DE L'EXERCICE 2022	15 095 963,80 €
DEPENSES DE L'EXERCICE 2022	14 402 094,69 €
RESULTAT DE L'EXERCICE 2022	693 869,11 €
EXCEDENT ANTERIEUR REPORTE	234 178,00 €
RESULTAT DE CLOTURE 2022	**928 047,11 €**

DEPENSES D'INVESTISSEMENT

Chapitre	BP 2022	CA 2022	Restes à réaliser 2022
10- Dotations fonds divers et réserves	116 714,00 €	0,00 €	0,00 €
13 - Subvention d'investissement reçues	54 190,00 €	0,00 €	26 189,67 €
20 - Immobilisations incorporelles	463 951,85 €	296 279,98 €	67 288,56 €
204 - Subventions d'équipement versées	368 257,00 €	144 426,40 €	143 581,00 €
21 - Immobilisations corporelles	1 164 497,91 €	529 995,97 €	103 931,76 €
23 - Immobilisations en cours	234 234,00 €	57 034,43 €	30 222,96 €
Total des dépenses d'équipement	**2 401 844,76 €**	**1 027 736,78 €**	**371 213,95 €**
16 - Emprunts et dettes assimilées	660 775,00 €	660 126,40 €	0,00 €
Total des dépenses financières	**660 775,00 €**	**660 126,40 €**	**0,00 €**
45 - Total des opérations pour compte de Tiers	721 130,76 €	638 067,95 €	75 809,01 €
Total des dépenses réelles d'investissement	**3 783 750,52 €**	**2 325 931,13 €**	**447 022,96 €**
040 - Opérations d'ordre de transfert entre sections	87 000,00 €	86 271,06 €	0,00 €
Total des dépenses d'ordre d'investissement	**87 000,00 €**	**86 271,06 €**	**0,00 €**
001 - Solde d'exécution de la section d'investissement reporté	1 382 367,35 €	1 382 367,35 €	0,00 €
TOTAL des dépenses d'investissement	**5 253 117,87 €**	**3 794 569,54 €**	**447 022,96 €**

RECETTES D'INVESTISSEMENT

Chapitre	BP 2022	CA 2022	Restes à réaliser 2022
13 - Subventions d'investissement reçues	1 461 970,11 €	580 223,85 €	413 700,34 €
16 - Emprunts et dettes assimilées	1 417 055,88 €	1 300 000,00 €	0,00 €
20 - Immobilisations incorporelles	0,00 €	0,00 €	0,00 €
Total recettes d'équipement	**2 879 025,99 €**	**1 880 223,85 €**	**413 700,34 €**
10 - Dotations, fonds divers et réserves	727 842,12 €	651 111,54 €	0,00 €
165 – dépôts et cautionnements reçus	0,00 €	0,00 €	0,00 €
024 - Produits de cessions	2 500,00 €	0,00 €	0,00 €
27 – Autres immobilisations financières	0,00 €	0,00 €	0,00 €
Total recettes financières	**730 342,12 €**	**651 111,54 €**	**0,00 €**
45 - Total des opérations pour compte de Tiers	721 130,76 €	276 048,83 €	678 318,96 €
Total des recettes réelles d'investissement	**4 330 498,87 €**	**2 807 384,22 €**	**1 092 019,30 €**
021 - Virement de la section de fonctionnement	483 639,00 €	0,00 €	0,00 €
040 - Opérations d'ordre de transfert entre sections	438 980,00 €	431 705,13 €	0,00 €
041 – Opérations patrimoniales	0,00 €	0,00 €	0,00 €
Total des recettes d'ordre d'investissement	**922 619,00 €**	**431 705,13 €**	**0,00 €**
TOTAL des recettes d'investissement	**5 253 117,87 €**	**3 239 089,35 €**	**1 092 019,30 €**

RESULTAT DE CLOTURE SECTION D'INVESTISSEMENT

SECTION D'INVESTISSEMENT	MONTANT
RECETTES DE L'EXERCICE 2022	3 239 089,35 €
DEPENSES DE L'EXERCICE 2022	3 794 569,54 €
RESULTAT DE L'EXERCICE 2022	**-555 480,19 €**
RESTES A REALISER RECETTES	1 092 019,30 €
RESTES A REALISER DEPENSES	447 022,96 €
SOLDE D'EXECUTION DES RAR	**644 996,34 €**
EXCEDENT DE FINANCEMENT 2022	**89 516,15 €**
EXCEDENT DE FONCTIONNEMENT 2022	**928 047,11 €**
RESULTAT DE CLOTURE HORS RAR	**372 566,92 €**
RESULTAT DE CLOTURE AVEC RAR	**1 017 563,26 €**

1.1 LA SECTION DE FONCTIONNEMENT

1.1.1 Les dépenses réelles de fonctionnement

DEPENSES REELLES DE FONCTIONNEMENT					
Chapitre	CA 2021	BP 2022	CA 2022	Tx de réalisation	Tx d'évolution
011 - Charges à caractère général	2 528 017,34 €	2 887 904,00 €	2 597 031,68 €	89,93%	2,73%
012 - Charges de personnel et frais assimilés	6 266 264,87 €	7 051 100,00 €	6 997 149,80 €	99,23%	11,66%
014 - Atténuations de produits	1 087 800,71 €	1 096 875,00 €	1 093 197,71 €	99,66%	0,50%
65 - Autres charges de gestion courante	2 512 701,92 €	2 750 620,47 €	2 619 957,92 €	95,25%	4,27%
Total des dépenses de gestion courante	12 394 784,84 €	13 786 499,47 €	13 307 337,11 €	96,52%	7,36%
66 - Charges financières	218 866,62 €	216 580,00 €	216 037,92 €	99,75%	-1,29%
67 - Charges exceptionnelles	149 767,26 €	165 759,05 €	164 625,53 €	99,32%	9,92%
68 - Dotations aux amortissements et aux provisions	0,00 €	282 389,00 €	282 389,00 €	100,00%	-
Total des dépenses réelles de fonctionnement	12 763 418,72 €	14 451 227,52 €	13 970 389,56 €	96,67%	9,46%

Les dépenses réelles de fonctionnement se sont élevées à 13 970 389,56€ en 2022, soit un taux de réalisation du budget 2022 de 96,67% (-480k€) et un taux d'évolution par rapport au CA 2021 de +9,46% (+1,2M€).
Le haut taux de réalisation témoigne de la capacité de la collectivité à anticiper ses dépenses. Si l'exercice 2022 a été maitrisé (taux de réalisation de 96,67%), des écarts sont observables sur le chapitre 011 – charges à caractère général - (taux de réalisation de 89,93%, soit -290k€) et sur le chapitre 65 – autres charges de gestion courante – (taux de réalisation de 95,25%, soit un écart de -130k€).
L'écart sur le chapitre 011 provient d'une surestimation des dépenses de nos bâtiments (fluides, maintenance), d'un moindre recours à des organismes de formation payants, d'une surestimation de notre besoin concernant la téléphonie, d'ajustements techniques et d'actions n'ayant pas pu se dérouler dans le secteur de l'enfance/jeunesse et au musée.
L'écart sur le chapitre 65 quant à lui découle principalement d'un moindre besoin de subvention d'équilibre au budget annexe office de commerce et au CIAS en 2022

1.1.1.1 Les charges à caractère général

Détail du chapitre par secteur d'activité :

LIBELLE	CA 2021	CA 2022
Fonctionnement général (administration générale et moyens généraux)	388 048,02 €	314 107,55 €
Services techniques, gestion des bâtiments communautaires et du parc automobiles	379 357,25 €	380 192,63 €
Culture	304 659,05 €	302 146,00 €
Musée	607 795,47 €	581 151,16 €
Enfance	98 074,98 €	114 431,94 €
Jeunesse	324 640,31 €	393 057,86 €
Politique Ville	5 350,00 €	3 800,00 €
Economie / emploi / formation	2 692,46 €	37 675,70 €
Eau Rivières	15 958,20 €	0,00 €
GEMAPI	152 077,18 €	195 625,39 €
Collecte OM	191 890,89 €	202 066,78 €
Habitat Urbanisme Patrimoine	41 304,48 €	46 707,68 €
Activités de pleine nature	8 609,45 €	14 320,89 €
Secours	7 559,60 €	11 748,10 €
TOTAL	**2 528 017,34 €**	**2 597 031,68 €**

Les dépenses à caractère général sont en augmentation de 2,73% (+70k€) par rapport à l'exercice 2021.
Cette augmentation est relativement faible au regard de l'inflation qui a caractérisée l'année 2022. Les secteurs de l'enfance/jeunesse expliquent cette progression, en raison des ajustements liés à la fréquentation (+10% de de présence le midi sur le secteur enfance/jeunesse) et à des actions nouvelles largement subventionnées.
Les dépenses de fonctionnement de la GEMAPI progressent également avec la réalisation des travaux d'entretien des ripisylves conformément au plan de gestion.
L'analyse du secteur économie/emploi/formation est faussée par le changement d'affectation d'une dépense jusqu'à présent imputée sur le fonctionnement général (cotisation à la mission locale jeune du cœur d'hérault de 30k€). Les dépenses de formation auprès d'organismes payants expliquent le solde de la baisse observée sur le fonctionnement général.

1.1.1.2 *Les dépenses de personnel*

LIBELLE	CA 2020	CA 2021	CA 2022
Salaires bruts chargés	5 204 551,68 €	5 236 510,07 €	5 492 364,82 €
Personnel du GEEP	296 177,89 €	640 931,32 €	834 923,62 €
Personnel mis à disposition (CDG, SM Navacelle) ou affecté (budget annexe)	0,00 €	27 265,68 €	74 623,74 €
Personnel mis à disposition par la ville de Lodève et Le Caylar	198 752,50 €	200 274,72 €	306 832,74 €
Assurance statutaire	113 620,10 €	102 739,98 €	138 187,54 €
Médecine du travail	20 388,00 €	20 836,80 €	28 601,40 €
Cotisation au COS	38 261,70 €	37 706,30 €	35 738,28 €
Remboursement prise en charge par CDG	14 678,85 €	0,00 €	85 877,66 €
TOTAL	5 886 430,72 €	6 266 264,87 €	6 997 149,80 €

Les charges de personnel sont en évolution de +11,66% (+731k€) par rapport à 2021. Cette augmentation provient :

- Du remboursement auprès du CDG pour la dernière année d'un agent privé d'emploi (85k€) ;
- Le renchérissement du coût de notre assurance statutaire (35k€) ;
- Les revalorisations salariales intervenues en 2022 (point d'indice, hausse du SMIC et de l'indice plancher de rémunération, prime GIPA, refonte des grilles des agents de catégorie B) estimées à 110k€ (point d'indice +80k€) ;
- Les créations de poste de 2021 comptabilisées sur une année pleine en 2022 (chargé de communication, chargé de mission agriculture, responsable de la commande publique, responsable du service des OM, chargé de mission recherche de financement privés) et les mouvements sur les postes existants sont valorisés à 160k€ ;
- Des recrutements qui se sont imposés à la collectivité dans le secteur de l'enfance jeunesse (directeur d'ALP, éducateur jeunes enfants, des animateurs) pour environ 163k€. Pour information, en 2022 nous avons estimé à 10% l'augmentation de la fréquentation dans nos ALP et ALSH ;
- La poursuite de la mutualisation des services, notamment des services techniques avec la commune de Lodève et avec la valorisation de l'affectation de personnel aux budgets annexes (+135k€) + ajout compensation ;
- Le choix de l'internalisation de la surveillance du musée (+40k€) qui a été compensée par une économie de 52k€ sur les charges à caractère général.

Les mises à disposition

La mutualisation des agents permet de répondre aux objectifs de rationalisation et d'efficience dans la gestion du personnel ; cela permet également aux collectivités (ville et CCLL) de pouvoir recruter du personnel notamment d'encadrement, nécessaire au bon fonctionnement des services, en mutualisant les coûts salariaux.
En 2022, le montant payé aux communes de Lodève et de Le Caylar pour les mises à disposition s'est élevé à 306k€. Concernant la commune de Lodève, il s'est élevé à 291k€ Ce montant est en progression de plus de 50% par rapport à 2021 (+98k€). Cette variation doit être nuancée : d'une part en 2021 il a été procédé à des annulations de rattachement pour 50k€ (2017, 2018, 2019), et ensuite, l'exercice 2022 est gonflé de 31k€ correspondant à un glissement de refacturation des MAD de 2021. Ainsi, retraitées de ces éléments, les dépenses pour la CCLL la MAD des agents de la ville est de 274k€ en 2021 et celle de 2022 de 260k€. La baisse de refacturation correspond aux départs de plusieurs agents mutualisés de la ville en 2022.

	2019	2020	2021	2022
Refacturation MAD ville de Lodève (recettes pour la CCLL)	153 822,00 €	203 202,59 €	292 936,14 €	317 035,05 €
MAD ville de Lodève (dépenses pour la CCLL)	159 714,99 €	192 979,16 €	193 118,42 €	291 803,54 €

Les recettes sont en augmentation suite aux nouveaux postes (responsable OM), aux évolutions de rémunération des agents mutualisés et aux remplacements d'agents mutualisés.

Recours au GEEP en 2022

Depuis plusieurs années la collectivité est adhérente à un GEEP, structure associative à but non lucratif ; l'embauche d'agents par l'intermédiaire du GEEP présente des avantages à la fois pour la collectivité et pour l'agent. Le recours au GEEP est principalement utilisé pour les services enfance/jeunesse, le musée et pour l'entretien des bâtiments communaux.
Le recours au GEEP a été renforcé en 2022 :

- Petite enfance (personnel micro-crèche) ;
- Musée (agents d'accueil, guides et surveillance du musée) ;
- Enfance/jeunesse (animateurs).

SECTEUR	CA 2021	CA 2022
JEUNESSE	426 590,30 €	541 407,59 €
MICROCRECHE	75 364,80 €	90 352,51 €
MUSEE	88 644,32 €	140 615,41 €
SERVICES TECHNIQUES	50 331,90 €	62 548,11 €
TOTAL	**640 931,32 €**	**834 923,62 €**

Evolution de la masse salariale

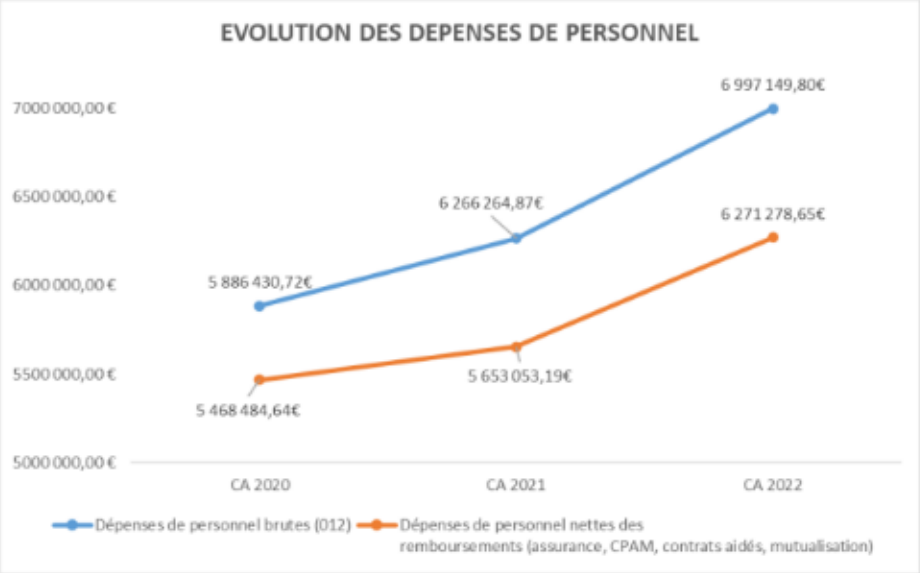

L'évolution du coût net de la masse salariale est de +10,9% (+618k€) par rapport à 2021 si on raisonne en coût net, c'est-à-dire en déduisant les recettes RH (remboursements assurances, CPAM, contrats aidés, mutualisation).

1.1.1.3 Les atténuations de produits

Libellé	CA 2021	CA 2022
FNGIR	990 126,00 €	990 126,00 €
Attribution de compensation versées	91 744,71 €	91 744,71 €
Dégrèvement GEMAPI	5 930,00 €	11 327,00 €
TOTAL	**1 087 800,71 €**	**1 093 197,71 €**

Stabilité des atténuations de produits versés

1.1.1.4 Les autres charges de gestion courante

Libellé	CA 2021	CA 2022
Indemnités Elus	**133 935,33 €**	**137 969,30 €**
Contributions aux syndicats intercommunaux	**1 680 867,20 €**	**1 812 031,24 €**
SM salagou fonctionnement	*29 742,92 €*	*33 700,00 €*
SM Navacelles fonctionnement	*20 640,00 €*	*20 640,00 €*
Syndicat abattoir	*2 940,00 €*	*2 779,50 €*
SM du bassin Fleuve Hérault	*13 648,87 €*	*13 561,48 €*
SM SYDEL (Pays)	*109 824,00 €*	*112 894,00 €*
SM SYDEL (Pays) - SCOT	*37 300,00 €*	*37 300,00 €*
SM PRAE Michel Chevalier	*54 826,40 €*	*39 340,80 €*
Syndicat Centre Hérault	*1 407 211,00 €*	*1 545 558,00 €*
SM des vallées	*1 007,06 €*	*522,51 €*
Fondation du patrimoine	*0,00 €*	*600,00 €*
Association des communes forestières de l'Hérault	*0,00 €*	*2 936,00 €*
SM FMEL	*3 056,00 €*	*1 528,00 €*
Sites et cités remarquables	*670,95 €*	*670,95 €*
Contribution au CD 34 - Programme d'intérêt général	**0,00 €**	**11 761,00 €**
Financement des budgets annexes	**286 410,79 €**	**263 625,00 €**
OFFICE DE TOURISME	*217 362,00 €*	*220 625,00 €*
OFFICE DE COMMERCE	*69 048,79 €*	*43 000,00 €*
Financement CIAS	**345 000,00 €**	**296 015,72 €**
Subventions aux communes	**28 372,00 €**	**28 728,00 €**
Ecole de musique	*28 372,00 €*	*28 728,00 €*
Subventions aux associations et autres participations	**38 116,60 €**	**41 051,00 €**
Autres organismes publics *(FSL CAF Pol ville)*	**0,00 €**	
Admission non valeur et creances éteintes	**0,00 €**	**11 931,26 €**
Utilisation logiciels informatiques	**0,00 €**	**16 845,40 €**
Total	**2 512 701,92 €**	**2 619 957,92 €**

L'évolution des autres charges de gestion courante est de +4,2% (+107k€) par rapport à 2021. Il faut signaler la progression de la contribution au Syndicat Centre Hérault (+138k€) et la réduction du besoin de financement des budgets annexes (-23k€) et du CIAS (-49k€) en 2022.

1.1.1.5 Les frais financiers

Libellé	CA 2021	CA 2022
Intérêts des emprunts	193 249,30 €	186 959,29 €
Intérêts des lignes de trésorerie	25 617,32 €	29 078,63 €
Total	**218 866,62 €**	**216 037,92 €**

Globalement les charges financières sont restées stables par rapport à 2021.

1.1.1.6 Les charges exceptionnelles

Libellé	CA 2021	CA 2022
Subventions politique ville	91 300,00 €	107 250,00 €
Action bons cadeaux enfants du personnel	4 400,00 €	0,00 €
Soutien associations caritatives	11 200,00 €	9 500,00 €
Subventions culture - Saison	3 000,00 €	3 000,00 €
Subventions culture - Festival	18 000,00 €	28 000,00 €
Charges exceptionnelles sur opérations de gestion	21 827,26 €	16 875,53 €
Total	**149 727,26 €**	**164 625,53 €**

Les charges exceptionnelles sont en hausses de 15k€ en 2022, d'une part en raison de régularisations comptables (non rattachement des dépenses 2021 à l'exercice 2022 pour 18k€ dans le secteur de la politique de la ville), l'absence de reconduction de l'action de bons cadeaux pour les enfants du personnel et la majoration de la subvention au festival remise à neuf (+10k€) pour relancer l'évènement après la période COVID.

1.1.1.7 Les dotations aux amortissements et aux provisions

Libellé	CA 2021	CA 2022
Provision contentieux - marché musée - lot 15	0,00 €	45 608,00 €
Provision recouvrement créances douteuses	0,00 €	144 150,00 €
Provision - reversement filet de sécurité 2022	0,00 €	92 631,00 €
TOTAL	**0,00 €**	**282 389,00 €**

En 2022 la collectivité a effectué plusieurs provisions sur certains risques identifiés. Cela concerne principalement les soldes des marchés de travaux pour l'extension du musée. La collectivité, sur les conseils de son avocat, a mis au paiement les pénalités dues par les entreprises au regard du retard et des difficultés rencontrées durant l'exécution des prestations des entreprises. Les provisions qui sont constituées visent à soulager la collectivité en cas de non-paiement des pénalités. En outre, l'acompte de la dotation de l'Etat sur le filet de sécurité a fait l'objet d'une provision intégrale en cas de demande de reversement.

1.1.2 Les recettes réelles de fonctionnement

RECETTES DE FONCTIONNEMENT					
Chapitre	CA 2021	BP 2022	CA 2022	Tx de réalisation	Tx d'évolution
70 - Produits des services, du domaine et ventes diverses	1 212 008,43 €	1 392 415,12 €	1 367 948,91 €	98,24%	12,87%
73 - Impôts et taxes	9 013 761,04 €	9 901 589,00 €	9 916 384,04 €	100,15%	10,01%
74 - Dotations, subventions et participations	2 581 400,55 €	2 849 216,40 €	2 792 473,02 €	98,01%	8,18%
75 - Autres produits de gestion courante	164 667,30 €	161 130,00 €	172 493,53 €	107,05%	4,75%
013 - Atténuations de charges	418 526,05 €	381 148,00 €	452 629,13 €	118,75%	8,15%
Total des recettes de gestion courante	13 390 363,37 €	14 685 498,52 €	14 701 928,63 €	100,11%	9,79%
76 - Produits financiers	0,00 €	0,00 €	0,00 €	-	-
77 - Produits exceptionnels	48 624,31 €	367 170,00 €	307 764,11 €	83,82%	532,94%
Total des recettes réelles de fonctionnement	13 438 987,68 €	15 052 668,52 €	15 009 692,74 €	99,71%	11,69%

Les recettes réelles de fonctionnement se sont élevées à 15 009 692,74€ en 2022, soit un taux de réalisation de 99,71% (-42k€) et une évolution de +11,69% (+1,6M€) par rapport au CA 2021.

1.1.2.1 Les atténuations de charges

LIBELLE	CA 2021	CA 2022
Stock musée	190 487,47 €	160 000,00 €
Contrats aidés/adultes relais	19 502,54 €	107 041,74 €
Assurances/CPAM/ CDC	161 829,87 €	141 469,05 €
Décharges syndicales	46 706,17 €	29 432,32 €
Autres		14 685,99 €
TOTAL	**418 526,05 €**	**452 629,10 €**

Les atténuations de charges sont en augmentation de 8,1% (+34k€) par rapport à 2021. Cette hausse se justifie par des régularisations des participations des services de l'Etat sur nos contrats aidés (adultes relais et parcours emploi compétence). Des baisses sont observées sur les assurances (en 2021 des régularisations ont été effectuées par l'assureur), les décharges pour activités syndicales (en fonction de l'activité des agents syndiqués) et la poursuite d'une valorisation plus fine des stocks du musée.

1.1.2.2 Les produits des services du domaine et ventes diverses

LIBELLE	CA 2019	CA 2021	CA 2022
Redevance spéciale Ordures Ménagères	**79 482,00 €**	**77 722,00 €**	**77 902,00 €**
Produits des services :	**788 255,85 €**	**668 879,16 €**	**691 265,40 €**
Musée	*268 127,46 €*	*146 447,55 €*	235 204,32 €
Culture	*30 247,98 €*	*22 923,00 €*	28 861,25 €
Jeunesse	*376 831,36 €*	*338 875,91 €*	286 253,20 €
Petite enfance	*113 049,05 €*	*160 632,70 €*	140 946,63 €
Autres	**125,28 €**	0,00 €	**694,96 €**
Mise à disposition de personnel aux budgets annexes	**111 962,17 €**	**92 236,96 €**	**116 207,00 €**
Mise à disposition de services et de personnel aux communes	**175 069,25 €**	**292 936,14 €**	**317 035,05 €**
Refacturation aux budgets annexes	**0,00 €**	**13 168,15 €**	**62 875,00 €**
Refacturation de frais aux communes	**29 061,84 €**	**31 333,38 €**	**51 440,28 €**
Refacturation de frais aux autres redevables	**13 733,70 €**	**35 732,64 €**	**50 529,22 €**
TOTAL	**1 197 690,09 €**	**1 212 008,43 €**	**1 367 948,91 €**

Les produits des services sont en progression de 12,8% (+156k€) par rapport au CA 2021. Les principaux mouvements observés sont :

- La poursuite de la normalisation de la fréquentation du musée (+60,6% ou +89k€) et de la culture (+25,9% ou +5,9k€) ;
- L'incidence du dispositif de la cantine à 1€ qui se traduit par une baisse des recettes des services enfance/jeunesse, par une hausse des dotations de l'Etat dans ce secteur (+187k€, dont 46k€ de régularisation de 2021) et une augmentation de nos dépenses (achats de repas, dépenses de personnel) ;
- La meilleure valorisation du temps de travail des agents et des charges supportées pour le SIELL (communication, services techniques, administration générale, etc.) et l'office de tourisme (+73k€) ;
- Les refacturations du personnel et des charges mutualisées avec les communes, et notamment le service d'instruction des autorisations et actes relatifs à l'occupation des sols (+44k€) ;
- Les remboursements de charges auprès de tiers (locataires) et à des usagers (colonies apprenantes en 2022).

1.1.2.3 La fiscalité

Libellé	CA 2021	CA 2022	Tx d'évolution	Ecart
Taxe foncière bâti	542 937,00 €	935 153,00 €	72,24%	392 216,00 €
Taxe foncière non bâti	49 350,00 €	51 554,00 €	4,47%	2 204,00 €
Taxe foncière non bâti additionnelle	30 722,00 €	33 337,00 €	8,51%	2 615,00 €
Taxe habitation	572 817,00 €	609 232,00 €	6,36%	36 415,00 €
Fraction de FCTVA	2 178 061,00 €	2 388 624,00 €	9,67%	210 563,00 €
CFE	892 305,00 €	1 064 420,00 €	19,29%	172 115,00 €
Rôles supplémentaires	13 345,00 €	19 790,00 €	48,30%	6 445,00 €
CVAE	335 206,00 €	352 956,00 €	5,30%	17 750,00 €
TASCOM	200 535,00 €	143 977,00 €	-28,20%	-56 558,00 €
IFER	194 037,00 €	210 350,00 €	8,41%	16 313,00 €
Attributions de compensation	467 475,24 €	467 475,24 €	0,00%	0,00 €
Attributions de compensation Politique Ville	203 848,80 €	203 848,80 €	0,00%	0,00 €
FPIC	301 846,00 €	292 125,00 €	-3,22%	-9 721,00 €
TEOM	2 661 044,00 €	2 772 667,00 €	4,19%	111 623,00 €
GEMAPI	370 232,00 €	370 875,00 €	0,17%	643,00 €
TOTAL chapitre 73	**9 013 761,04 €**	**9 916 384,04 €**	**10,01%**	**902 623,00 €**

Le produit global des impôts et taxes a fortement progressé en 2022 (+10% ou +902k€).
La fiscalité directe locale (FB, FNB, FNBA, THRS, CFE) progresse de 29% (+612k€) suite à la décision d'accroitre les taux d'imposition en 2022, grâce au dynamisme de nos bases fiscales et aux travaux de régularisation menés par l'administration fiscale qui a conduit à l'encaissement de rôles supplémentaires.
La TEOM progresse (+111k€) sous l'effet base uniquement (dont 3,4% du coefficient d'actualisation).
La fraction de TVA, recette affectée aux intercommunalités depuis 2021 suite à la suppression de la TH sur les résidences principales, a fortement cru en raison de l'accroissement du produit de TVA au niveau national.

La taxe sur les surfaces commerciales (TASCOM) enregistre une baisse (-56k€) en trompe l'œil, en effet, un redevable ne s'est pas acquitté dans les délais légaux de ses contributions, ainsi en 2023 nous constaterons une recette exceptionnelle (151k€).

1.1.2.4 Dotations et participations

Libellé	CA 2021	CA 2022	Tx d'évolution	Ecart
Dotation d'intercommunalité (DGF)	351 392,00 €	387 294,00 €	10,22%	35 902,00 €
Dotation de compensation (DGF)	333 713,00 €	326 393,00 €	-2,19%	-7 320,00 €
FCTVA de fct°	0,00 €	2 758,98 €	-	2 758,98 €
Dispositif Etat - filet de sécurité 2022	0,00 €	92 631,00 €	-	92 631,00 €
Compensations fiscales	160 521,00 €	167 388,00 €	4,28%	6 867,00 €
Subventions reçues	1 735 774,55 €	1 816 008,04 €	4,62%	80 233,49 €
Centre bourg	*0,00 €*	*47 061,00 €*	-	47 061,00 €
poste mécénat	*15 000,00 €*	*0,00 €*	-100,00%	-15 000,00 €
VAH	*20 000,00 €*	*20 000,00 €*	0,00%	0,00 €
Guichet unique rénonvation énergétique	*0,00 €*	*31 108,90 €*	-	31 108,90 €
Agriculture	*2 000,00 €*	*0,00 €*	-100,00%	-2 000,00 €
LAM	*12 000,00 €*	*29 000,00 €*	141,67%	17 000,00 €
MSAP	*30 000,00 €*	*30 000,00 €*	0,00%	0,00 €
Eau rivières-GEMAPI	*5 818,00 €*	*5 818,00 €*	0,00%	0,00 €
Enfance/jeunesse	*1 350 468,04 €*	*1 451 159,19 €*	7,46%	100 691,15 €
Politique ville	*22 340,65 €*	*5 000,00 €*	-77,62%	-17 340,65 €
Musée	*105 600,00 €*	*39 476,93 €*	-62,62%	-66 123,07 €
Culture	*172 547,86 €*	*157 384,02 €*	-8,79%	-15 163,84 €
Total chapitre 74	**2 581 400,55 €**	**2 792 473,02 €**	**8,18%**	**211 072,47 €**

Le montant des dotations et participations est majoré de 211k€ (+8,1%) en 2022 pour atteindre 2,8M€.
Les dotations de l'Etat sont en hausse de 124k€ sous l'effet de la DGF (+28k€) et du filet de sécurité 2022 (+92k€). Pour rappel, le filet de sécurité 2022 a été mis en place par l'Etat pour aider les collectivités identifiées comme fragiles financièrement, à faire face à la revalorisation du point d'indice des fonctionnaires, à la hausse des fluides et à l'inflation dans l'approvisionnement en produits alimentaires. Les conditions d'octroi de ce dispositif font craindre un reversement au vu de l'amélioration de la situation financière de la collectivité en 2022.
On observe une baisse des subventions de nos partenaires institutionnels dans les domaines de la culture et du musée. Le secteur de l'enfance jeunesse bénéficie de la dotation dans le cadre du dispositif de la cantine à 1€. L'augmentation dans la politique centre bourg provient de l'absence de rattachement de la recette en 2021.
A noter, la participation (avec rattrapage de 2021) de la région pour la mise en œuvre du guichet unique pour la rénovation énergétique (Rénov'Occitaine) sur le territoire de la CCLL depuis 2021.

1.1.2.5 Les autres produits de gestion courante

Libellé	CA 2021	CA 2022
Loyers MSP Caylar	23 191,90 €	20 763,06 €
Loyers Hôtel des Entreprises soubes	21 518,99 €	18 533,35 €
Loyers ESAT Le Caylar	73 765,62 €	80 310,47 €
Loyers MSP Barral	24 860,92 €	31 547,48 €
Loyers Mégisserie	20 632,14 €	20 939,93 €
Loyers agriculture	396,94 €	396,94 €
Autres	300,79 €	2,30 €
Total chapitre 75	**164 667,30 €**	**172 493,53 €**

Les montants perçus sur les loyers et ventes d'électricité sont stables.

1.1.2.6 Produits exceptionnels

Libellé	CA 2021	CA 2022
Mécénat Culture	14 950,00 €	15 393,52 €
Mécénat Musée	5 000,00 €	0,00 €
Subvention COVID musée	10 640,00 €	0,00 €
Participation frais de transport musée	4 545,24 €	0,00 €
Pénalités marchés publics	0,00 €	268 555,77 €
Régularisation excès de rattachements 2021	0,00 €	7 857,14 €
Autres recettes exceptionnelles	13 489,07 €	13 457,68 €
Produit des cessions 775	0,00 €	2 500,00 €
Total	**48 624,31 €**	**307 764,11 €**

Les recettes exceptionnelles connaissent une explosion en raison de la mise au recouvrement des pénalités dues dans le cadre du marché du musée.

1.2 L'ÉPARGNE

Libellé	CA 2019	CA 2020	CA 2021	CA 2022
70 Produits des services et ventes diverses	1 197 690,09 €	972 163,07 €	1 212 008,43 €	1 367 948,91 €
73 Produits des impôts et taxes	8 775 688,04 €	9 074 900,04 €	9 013 761,04 €	9 916 364,04 €
74 Dotations et subventions	2 332 357,68 €	2 576 520,21 €	2 581 400,55 €	2 792 473,02 €
75 Autres produits de gestion courante	163 788,78 €	166 344,85 €	164 667,30 €	172 493,53 €
013 Atténuation de charges	346 265,06 €	400 029,46 €	418 526,05 €	452 629,13 €
Recettes courantes de fonctionnement hors recettes exceptionnelles (1)	**12 815 789,65 €**	**13 189 957,63 €**	**13 390 363,37 €**	**14 701 928,63 €**
011 Charges à caractère général	2 416 481,76 €	2 176 770,71 €	2 528 017,34 €	2 597 031,68 €
012 Charges de personnel	5 869 590,95 €	5 886 430,72 €	6 286 264,87 €	6 997 149,80 €
65 Autres charges de gestion courante	2 418 252,53 €	2 446 804,67 €	2 512 701,92 €	2 619 957,92 €
014 Atténuation de produits	1 085 184,71 €	1 088 323,71 €	1 087 800,71 €	1 093 197,71 €
Dépenses courantes de fonctionnement hors intérêts et hors charges exceptionnelles (2)	**11 789 509,95 €**	**11 598 329,81 €**	**12 394 784,84 €**	**13 307 337,11 €**
Epargne de gestion (3) =(1) - (2)	**1 026 279,70 €**	**1 591 627,82 €**	**995 578,53 €**	**1 394 591,52 €**
76 Produits financiers	0,00 €	0,00 €	0,00 €	0,00 €
66 Charges financières	218 101,41 €	220 461,20 €	218 866,62 €	216 037,92 €
Résultat financier (4)	**-218 101,41 €**	**-220 461,20 €**	**-218 866,62 €**	**-216 037,92 €**
Produits exceptionnels hors cessions, et transferts de charges (77 et 79)	72 531,66 €	32 967,76 €	48 624,31 €	305 264,11 €
67 Charges exceptionnelles hors provisions	178 520,80 €	122 832,38 €	149 767,26 €	164 625,53 €
Résultat exceptionnel (5)	**-105 989,14 €**	**-89 864,62 €**	**-101 142,95 €**	**140 638,58 €**
Epargne Brute (6) = (3)+(4)+(5)	**702 189,15 €**	**1 281 302,00 €**	**675 568,96 €**	**1 319 192,18 €**
Remboursement du capital de la dette hors renégociation de la dette hors prêt court terme (7)	515 428,71 €	559 177,06 €	615 389,73 €	660 226,00 €
Epargne nette retraitée des remboursements anticipés et des prêts relais (8) = (6) - (7)	**186 760,44 €**	**722 124,94 €**	**60 179,23 €**	**658 966,18 €**

Evolution des épargnes

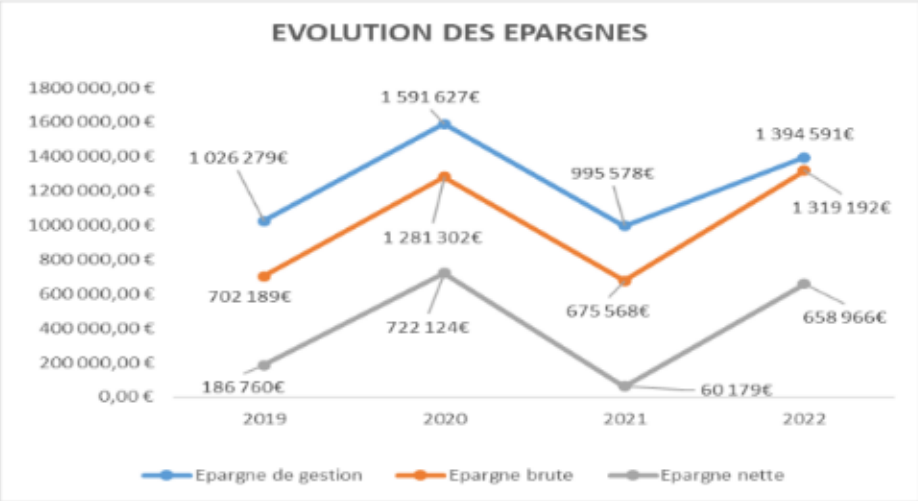

	EPARGNE EN % DES RRF			
	2019	2020	2021	2022
Epargne de gestion	7,96%	12,04%	7,41%	9,29%
Epargne brute	5,45%	9,69%	5,03%	8,79%
Epargne nette	1,45%	5,46%	0,45%	4,39%

En 2022, la situation financière de la collectivité s'améliore très fortement dans son fonctionnement courant (l'épargne de gestion gagne 400k€ (+40%)) ce qui lui permet de retrouver un niveau proche de 2020 et 2019.
Malgré cette amélioration, les capacités d'investissement de la collectivité restent mesurées (épargne nette de 658k€ alors qu'il manque 151k€ de TASCOM 2022 qui seront encaissées en 2023), d'autant que 2022 est majorée par les recettes exceptionnelles liées aux pénalités du musée (268k€) et à la dotation de l'Etat du filet de sécurité (92k€). Retraité de ces éléments, l'épargne nette serait ressortie à 449k€.
Ainsi, une grande vigilance doit être conservée afin de lui permettre d'avoir un niveau d'investissement satisfaisant.

1.3 LA SECTION D'INVESTISSEMENT

1.3.1 Les dépenses réelles d'investissement

Chapitre	CA 2021	BP 2022	CA 2022	Restes à réaliser 2022
10- Dotations fonds divers et réserves	0,00 €	116 714,00 €	0,00 €	0,00 €
13 - Subvention d'investissement reçues	1 00,6	54 190,00 €	0,00 €	26 189,67 €
20 - Immobilisations incorporelles	239 891,14 €	463 951,85 €	296 279,98 €	67 288,56 €
204 - Subventions d'équipement versées	288 557,43 €	368 257,00 €	144 426,40 €	143 581,00 €
21 - Immobilisations corporelles	813 076,03 €	1 164 497,91 €	529 995,97 €	103 931,76 €
23 - Immobilisations en cours	202 992,02 €	234 234,00 €	57 034,43 €	30 222,96 €
Total des dépenses d'équipement	**1 544 516,62 €**	**2 401 844,76 €**	**1 027 736,78 €**	**371 213,95 €**
16 - Emprunts et dettes assimilées	615 389,73 €	660 775,00 €	660 126,40 €	0,00 €
Total des dépenses financières	**615 389,73 €**	**660 775,00 €**	**660 126,40 €**	**0,00 €**
45 - Total des opérations pour compte de Tiers	794 594,87 €	721 130,76 €	638 067,95 €	75 809,01 €
Total des dépenses réelles d'investissement	**2 954 501,22 €**	**3 783 750,52 €**	**2 325 931,13 €**	**447 022,96 €**

Les dépenses réelles d'investissement se sont élevées à 2 325 931,13€ en 2022.
Les dépenses d'équipement (chapitres 20, 21, 23 et 45)
La Communauté de Communes a réalisé un programme d'équipement de 1 521 378,33€ au titre de l'année 2022.

Les principales dépenses d'équipement 2022 ont été :
- Les investissements liés à GEMAPI : 63 991,18€ ;

- Les travaux d'urgence pour la restauration de la chapelle de la vierge de l'ancienne cathédrale St Fulcran (165 707,48€) ;
- La réhabilitation du hameau de Navacelles : 638 067,95€ ;
- Des acquisitions de matériel scénique pour la culture (26 403,72€) ;
- L'instruction des dossiers habitat dans le cadre de l'OPAH et du dispositif façades (140 523,09€) ;
- Des acquisitions pour le service de collecte des OM (149 863,52€) ;
- Les acquisitions diverses pour le bon fonctionnement des services et travaux divers (211 482€) ;
- La poursuite de l'élaboration du Plan Local d'Urbanisme Intercommunal (70 260€) ;
- Solde des marchés d'extension du musée de Lodève (55 078,43€).

Par ailleurs la collectivité a soutenu plusieurs opérations (144 426,40€) à travers ses dispositifs :
- Le dispositif d'aide aux entreprises (50k€) ;
- Les opérations de rénovation du bâti dégradé (OPAH, façades, élaboration du SCOT) : 94 426,40€.

Les opérations d'investissement pluri-annuelles (délibération du 19/12/2022)

N°AP	N° ET INTITULE DE L'AP	Pour mémoire AP votée y compris ajustement	Révision AP proposé exercice N	Total AP cumulé y compris N	CP antérieurs (réalisations au 01/01/23)	CP ouverts au titre de l'exercice 2023	Restes à financer exercice 2024	Restes à financer exercice 2025	Restes à financer exercice 2026	Restes à financer exercice 2027	Restes à financer exercice 2028	Restes à financer exercice 2029
1	Elaboration du PLUI	457 163,00 €	108 660,00 €	**625 820,00 €**	388 670,00 €	207 150,00 €						
4	Opération Programmée d'amélioration de l'habitat 2015/2021	1 429 147,00 €	-131 966,00 €	**1 297 181,00 €**	1 146 888,33 €	104 126,00 €	46 176,67 €					
5	Opération façade 2017/2022	361 711,00 €	125 045,59 €	**486 756,59 €**	295 596,69 €	126 458,00 €	64 301,90 €					
7	Programmation pluriannuelle de travaux dans le cadre de la compétence **GEMAPI** (Etudes, restauration, renaturation, protection inondation)	1 140 000,00 €	140 000,00 €	**1 380 000,00 €**	732 827,69 €	521 200,00 €	125 972,31 €					
8	Opération Programmée d'amélioration de l'habitat 2012/2026 **Instruction**	850 000,00 €	-135 111,00 €	**754 889,00 €**	55 585,66 €	132 200,00 €	132 200,00 €	132 200,00 €	147 365,00 €	105 619,00 €	14 865,00 €	15 154,34 €
9	Programme Intérêt Général 2012 / 2024)	95 000,00 €	-12 000,00 €	**83 000,00 €**	0,00 €	41 500,00 €	41 500,00 €					
10	Opération façade (2021/2026) **Instruction**	247 200,00 €	-150 000,00 €	**97 200,00 €**	3 615,16 €	21 310,00 €	21 310,00 €	21 310,00 €	29 654,84 €			
11	Opération Programmée d'amélioration de l'habitat 2012		17 066,00 €	**17 066,00 €**	0,00 €	10 000,00 €	7 066,00 €					
12	Opération Programmée d'amélioration de l'habitat 2013		50 000,00 €	**50 000,00 €**	0,00 €	25 000,00 €	25 000,00 €					
13	Opération façades 2023		100 000,00 €	**100 000,00 €**	0,00 €	0,00 €	50 000,00 €	50 000,00 €				
14	Généraliser le tri à la source des biodéchets		189 708,00 €	**189 708,00 €**	0,00 €	84 692,00 €	52 508,00 €	52 508,00 €				
15	Acquisition benne OM		200 000,00 €	**200 000,00 €**	0,00 €	0,00 €	200 000,00 €					
16	Aide économique aux entreprises 2023		100 000,00 €	**100 000,00 €**	0,00 €	50 000,00 €	70 000,00 €					
17	Création ALP à Saint Jean de la Blaquière		1 104 948,00 €	**1 104 948,00 €**	0,00 €	491 000,00 €	613 948,00 €					
	TOTAUX	4 720 218,00 €	1 726 350,59 €	6 446 568,59 €	2 633 183,53 €	1 795 626,00 €	1 449 982,88 €	256 018,00 €	176 719,84 €	105 619,00 €	14 865,00 €	15 154,34 €

Libellé opération		CA 2022
21 - IMMOBILISATIONS INCORPORELLES		**296 279,98 €**
2051	REALISATION DU SITE INTERNET	29 940,00 €
2051	LOGICIEL AIR DELIB	28 654,92 €
2031	ETUDES GEMAPI ET EAU ET RIVIERE	19 551,00 €
202	ELABORATION DU PLUI	70 260,00 €
2031	INSTRUCTION ET ANIMATIONS DISPOSITIFS OPAH	104 567,93 €
2031	INSTRUCTION ET ANIMATIONS DISPOSITIFS FACADES	20 079,16 €
2031	ACCOMPAGNEMENT MISE EN ŒUVRE POLITIQUE DE L'HABITAT	15 876,00 €
2051	LOGICIEL URBANISME ADS	848,00 €
2051	LOGICIELS SERVICE INFORMATIQUE	1 342,97 €
2051	LOGICIELS MUSEE	5 160,00 €
21 - ACQUISITIONS		**529 995,97 €**
2184	ACQUISITION MOBILIER ADMINISTRATION GENERALE	556,80 €
2188	ACQUISITIONS MATERIEL SCENIQUE ET AUTRES CULTURE	28 336,72 €
2183	ACQUISITION DE MATERIEL INFORMATIQUE DAT	2 944,80 €
2128	TRAVAUX GEMAPI	45 688,18 €
2184	ACQUISITION MOBILIER PREVENTION	6 001,31 €
2188	ACQUISITION MATERIEL DE PREVENTION ET DE FORMATION	4 356,60 €
2183 ET 2188	ACQUISITION MATERIEL INFORMATIQUE SERVICE INFORMATIQUE	15 084,87 €
2183 ET 2188	ACQUISITION MATERIEL ENFANCE JEUNESSE	25 151,79 €
2188	TRAVAUX COMPLEMENTAIRES MUSEOGRAPHIE	7 236,00 €
	DIVERS ACQUISITIONS MUSEE	20 115,08 €
2182	ACQUISITIONS VEHICULES OM	134 057,52 €
2188	DIVERS OM (conteneurs, bio sceaux, etc.)	15 806,00 €
2135	DIVERS TRAVAUX	14 839,01 €
2145	TRAVAUX URGENCE CATHEDRALE	165 707,48 €
2158	MATERIELS SERVICES TECHNIQUES	7 603,38 €
	DIVERS MOBILIERS SERVICES TECHNIQUES	8 087,99 €
2184	MOBILIERS ESPACE SNOEZELEN MPE	16 690,25 €
2188	BACS FLEURISSEMENT MUSEE	6 942,00 €
2128	SIGNALETIQUES SENTIERS DE RANDONNEE	2 741,22 €
2128	SIGNALETIQUES SITE ESCALADE	1 560,97 €
2188	PADDLE BASE NAUTIQUE	488,00 €
23 - IMMOBILISATIONS EN COURS		**57 034,43 €**
2317	SOLDES MARCHE EXTENSION DU MUSEE	55 078,43 €
2317	TRAVAUX RENOVATION MICROCRECHE	1 956,00 €

Les restes à réaliser en dépense

RESTES A REALISER DEPENSES

LIBELLE ENG.	TIERS	ENGAGE	GESTION.
TROP PERCU SUR LE TITRE 786 DU 26/10/2020_CONV 2019-6114 2EME PLAN DE GESTION	AGENCE DE L EAU RHONE MEDITERRAN	26 189,67	GEMAPI
ÉVALUATION DE L'OPAH ET PRÉFIGURATION DU NOUVEAU DISPOSITIF OPÉRATIONNEL	CORINNE SNABRE	14 280,00	HUP
EXPERTISE SUR LE VOLET URBAIN ET FONCIER	CORINNE SNABRE	16 320,00	HUP
REMISE EN PERSPECTIVE DU PROGRAMME LOCAL DE L'HABITAT	URBANIS	15 600,00	HUP
TF SCHÉMA DIRECTEUR DES ESPACES PUBLICS	GEOMETRIS	2 907,30	HUP
TF SCHÉMA DIRECTEUR DES ESPACES PUBLICS	SARL BARRIQUAND ET FRYDLENDER	7 014,48	HUP
TF SCHÉMA DIRECTEUR DES ESPACES PUBLICS	SARL CG CONSEIL	1 938,22	HUP
CONVENTION AVEC LE CONSEIL RÉGIONAL OCCITANIE POUR LA MISE ENPLACE DES DISPOSITIFS D'URGENCE AU TITRE DE L'ÉCONOMIE	TRESORERIE LODEVE	4 000,00	ECON
FOND DE CONCOURS DANS LE CADRE DU PROJET DE REQUALIFICATION DES ESPACES PUBLICS DU HAMEAU DE NAVACELLES	MAIRIE ST MAURICE NAVACELLES	139 581,00	SERVTECH
LICENCE SECU P2 ADMINISTRATION MICROSOFT ANNUELLE	DEVENSYS SAS	218,88	INFO
ACQUISITION, MISE EN PLACE ET MAINTENANCE D'UNPROGICIEL DE GESTION DES DÉLIBÉRATIONS(LICENCE + PREST	DIGITECH SA	1 009,68	DGS
2 LOGICIELS (TELECHARGEMENT) MS WINDOWS 10	IMEDIASUD INFORMATIQUE	98,00	INFO
ACQUISITION MODULE COMPLEMENTAIRE MICROMUSEE / REC OLEMENT	MOBYDOC	1 140,00	MUSEE
LOGICIEL GESTION DES DECHETS ET FORMATION	STYX	6 320,40	OM
LOGICIEL GESTION DES DECHETS	STYX	441,60	OM
POSE DE PORTILLON	DELOUSTAL Bertrand	960,00	SPORTS
EXTENSION MICRO CRECHE LES BOSKINOUS CONCEPTION RE ALISATION PC	ATELIER D'ARCHITECTES AMR	3 360,00	SERVTECH
ÉCLAIRAGE LED - BUREAU MUSEE	SONEPAR CONNECT	1 208,50	SERVTECH
PHASE CONCEPTION PRESTATION MOE DEPOT PC CANTINE P REMERLET	ATELIER D'ARCHITECTES AMR	4 500,00	SERVTECH
CONFECTION ET POSE PORTAIL METALLIQUE MPE	ATELIERS MAS	2 148,00	SERVTECH
TRAVAUX D URGENCE - LOT 5 PROPOSITION DGD TC 1	ART CULTURE ET PATRIMOINE SARL	6 660,92	SERVTECH
TRAVAUX D URGENCE - LOT 5 PROPOSITION DGD TC 2	ART CULTURE ET PATRIMOINE SARL	808,08	SERVTECH
TRAVAUX D URGENCE - LOT 4 TC3	BULARD JULIEN	7 145,10	SERVTECH
CHAPELLE DE LA VIERGE _ HORS MARCHÉ TX D'ÉLECTRICITÉ	ECOELEC	14 244,00	SERVTECH
MISSIONS DE MAÎTRISE D'ŒUVRE : RESTAURATION DE LA CHAPELLE DE LA VIERGE - AOR ET DOE	FIORE FRÉDÉRIC	1 121,40	SERVTECH
MISSIONS DE MAÎTRISE D'ŒUVRE : RESTAURATION DE LA CHAPELLE DE LA VIERGE - DET	FIORE FRÉDÉRIC	8 442,00	SERVTECH
TRAVAUX D URGENCE - LOT 3 TC3	IVORRA SARL	2 004,00	SERVTECH
TRAVAUX D URGENCE LOT 5 SOLUTION DE BASE	SOCIETE MEDITERRANEENNE BATIMENT	6 064,74	SERVTECH
TRAVAUX D URGENCE LOT 5 PRESTATION SUPPLEMENTAIRES EVENTUELLES	SOCIETE MEDITERRANEENNE BATIMENT	4 713,83	SERVTECH
MALETTE SORTAINER ET MEULEUSE DROITE	FOUSSIER	227,28	SERVTECH
ÉCLAIRAGE LED HALTE GARDERIE FLEURY	SONEPAR CONNECT	1 287,85	SERVTECH
SWITCH CISCO ET PRESTATION INSTALLATION	COM NETWORK	20 965,20	INFO
TELEPHONE PORTABLE SAMSUNG GALAXY A13 - 64GO (AGEN T POLVILLE) RPC LE BDC IN22007101	IMEDIASUD INFORMATIQUE	229,00	INFO
VIDEOPROJECTEUR PANASONIC	UBIC	9 999,19	INFO
MATERIEL PDA BI FREQUENCE C5000	STYX	1 026,00	OM
ÉCRAN ORDINATEURS 27 PCES - SERVICE ASL	IMEDIASUD INFORMATIQUE	517,00	SERVTECH
SUPPORTS ÉCRANS - SERVICE ASL	IMEDIASUD INFORMATIQUE	356,00	SERVTECH
CAISSONS MOBILE - SERVICE ASL	MANUTAN COLLECTIVITES	293,89	SERVTECH
achat diverses matériel scénique en référence au d evis n°52240551	TEXEN	345,78	CULT
2 ECOBOX	UTPM ENVIRONNEMENT	5 304,00	OM
EXTENTION DU MUSÉE - LOT 11 - TC1	JC CUARTERO ENTREPRISE	815,30	MUSEE
LOT 11 - SOLDE MARCHE	JC CUARTERO ENTREPRISE	29 407,66	MUSEE
MOE TVX NAVACELLES TC-VISA	ATELIERSITES	3 214,07	SERVTECH
LOT 1 _ TITULAIRE SOLDE MARCHÉ	BALDARE SARL	6 182,59	SERVTECH
MOE TVX NAVACELELS TC-VISA	I TERRE	2 592,00	SERVTECH
LOT 03 _ SOLDE MARCHÉ	PEPINIERE SPORT ET PAYSAGE SAS	37 774,84	SERVTECH
LOT 1 - SS TRAITANT SOLDE MARCHÉ	SOCIETE LANGUEDOCIENNE D AMENAGE	26 045,51	SERVTECH
		447 022,96	

Les dépenses financières

Le montant du capital d'emprunt remboursé en 2022 s'est élevé à 660 126,40€.

1.3.2 Les recettes réelles d'investissement

RECETTES D'INVESTISSEMENT			
Chapitre	**BP 2022**	**CA 2022**	**Restes à réaliser 2022**
13 - Subventions d'investissement reçues	1 461 970,11 €	580 223,85 €	413 700,34 €
16 - Emprunts et dettes assimilées	1 417 055,88 €	1 300 000,00 €	0,00 €
20 - Immobilisations incorporelles	0,00 €	0,00 €	0,00 €
Total recettes d'équipement	**2 879 025,99 €**	**1 880 223,85 €**	**413 700,34 €**
10 - Dotations, fonds divers et réserves	727 842,12 €	651 111,54 €	0,00 €
165 – dépôts et cautionnements reçus	0,00 €	0,00 €	0,00 €
024 - Produits de cessions	2 500,00 €	0,00 €	0,00 €
27 – Autres immobilisations financières	0,00 €	0,00 €	0,00 €
Total recettes financières	**730 342,12 €**	**651 111,54 €**	**0,00 €**
45 - Total des opérations pour compte de Tiers	721 130,76 €	276 048,83 €	678 318,96 €
Total des recettes réelles d'investissement	**4 330 498,87 €**	**2 807 384,22 €**	**1 092 019,30 €**

Les recettes réelles d'investissement se sont élevées à 2 807 384,22 € en 2022.

Les ressources propres de la collectivité

La Communauté de Communes a perçu 59 140,31€ au titre du FCTVA 2022. Ce montant correspond au remboursement partiel de la TVA sur les dépenses d'équipement réalisées en 2022 et au 4ème trimestre 2021.
L'affectation du résultats 2021 s'est élevée à 591 971,23€.

L'emprunt

La Communauté de Communes a souscrit 3 emprunts en 2022 pour un montant de 1 300 000€ pour le financement des investissements réalisés en 2021 et 2022.
Un emprunt a été souscrit en 2021 auprès de la Caisse d'Epargne et a été mobilisé à hauteur de 600k€ en 2022 (durée 15 ans, taux fixe de 0,95%). 2 emprunts ont été réalisés avec la Banque Postale pour le financement des investissements en 2022 (durée 20 ans, à taux fixe de 3,37%).

Les subventions perçues

FINANCEUR	OPERATION FINANCEE	REALISE EN 2022
ETAT	REHABILITATION HAMMEAU DE NAVACELLES	94 545,15 €
CONSEIL REGIONAL	REHABILITATION HAMMEAU DE NAVACELLES	104 396,14 €
CONSEIL DEPARTEMENTAL	REHABILITATION HAMMEAU DE NAVACELLES	77 107,54 €
CONSEIL REGIONAL	MATERIELS TECHNIQUES FESTIVALS	3 344,54 €
CONSEIL DEPARTEMENTAL	SONORISATION DU CENTRE DE LODEVE	11 600,00 €
ETAT	MATERIEL INFORMATION ACTION LAM	604,20 €
ETAT	TRAVAUX POST CRUE 2015	12 840,00 €
CONSEIL DEPARTEMENTAL	TRAVAUX GEMAPI	28 878,37 €
CONSEIL REGIONAL	TRAVAUX GEMAPI	82 469,37 €
VILLE DE LODEVE	PARTICIPATION PLUI	18 333,33 €
CAF	LUTTE CONTRE INDECENCE DES LOGEMENTS	500,00 €
ETAT	PARTICIPATION PLUI	21 810,00 €
ETAT	DEMATERIALISATION DES ADS	15 200,00 €
CONSEIL DEPARTEMENTAL	SUBVENTION ANAH DISPOSITIF OPAH	17 356,00 €
CAF	EQUIPEMENT INFORMATIQUE ALP	388,67 €
CONSEIL REGIONAL	ACQUISITION ŒUVRES MUSEE	3 500,00 €
EUROPE	EXTENSION MUSEE	319 996,37 €
ETAT	RESTAURATION DESSINS PAUL DARDE	6 700,00 €
CAF	TRAVAUX MPE	17 536,00 €
CAF	EQUIPEMENTS INFORMATIQUE MPE	1 167,00 €
CAF	TRAVAUX AMENAGEMENT MPE	18 000,00 €
TOTAL		**856 272,68**

Les restes à réaliser en recette

LIBELLE ENG.	TIERS	ENGAGE	GESTION.
REFACTURATION DES DOSSIERS DECENCES PERIODE 01/07/21 AU 31/12/21	CAISSE ALLOCATIONS FAMILIALES	1 000,00	HUP
SUBV. ARRETE NUM-394-2022-34-005 MATERIEL INFORMATIQUE RECONDITIONNE POUR LES ACTIONS DU LAM	PREFECTURE HERAULT	1 409,80	ECON
CONTRAT 180079S7 - SOLDE AMÉNAGEMENT ESPACES EXTÉRIEURS	CONSEIL REGIONAL LANGUEDOC ROUSS	2 493,61	MUSEE
SUBV. DOSSIER 2021-00547 AMÉNAGEMENT DU 3ÈME SECTEURS D'ESCALADE SUR LA FALAISE DES ESCLOPS -	CONSEIL DEPARTEMENTAL DE L HERA	2 614,00	SPORTS
CONTRAT 2016001679 - AMÉNAGEMENT RÉSERVES - SOLDE	CONSEIL REGIONAL LANGUEDOC ROUSS	3 766,57	MUSEE
SUBV DOSSIER 21030713 ÉTUDES DEV. TERRITORIAL ET CALIBRAGE DES INVEST.	CONSEIL REGIONAL LANGUEDOC ROUSS	4 545,00	HUP
CONTRAT 2016001679 - AMÉNAGEMENT RÉSERVES - ACPTE 1	CONSEIL REGIONAL LANGUEDOC ROUSS	6 233,33	MUSEE
SUBV. DOSSIER 2017SPE006 MOE NAVACELLES - SOLDE	DIRECTION REGIONALE DE L'ENVIRON	6 713,25	SER/TECH
AERMC CONVENTION 2019 0799_AAP BIODIVERSITÉ	AGENCE DE L EAU RHONE MEDITERRAN	8 876,00	GEMAPI
SUBVENTION DOSSIER 21026252 _TVX NAVACELLES	CONSEIL REGIONAL LANGUEDOC ROUSS	9 310,00	SER/TECH
SUBV RÉGION _ DOSSIER 2017-0017628 PLAN DE GESTION LERGUE & AFLUENTS 2018-2023	CONSEIL REGIONAL LANGUEDOC ROUSS	9 498,00	GEMAPI
SUBVENTION CD34 OPAH ANNEE 2021	CONSEIL DEPARTEMENTAL DE L HERA	9 645,00	HUP
SUBVENTION DOSSIER 183344/01 TVX URGENCE TC3 ET TC4	CONSEIL DEPARTEMENTAL DE L HERA	13 524,27	SER/TECH
SUBVENTION DOSSIER 18012489 TVX URGENCE TC3 ET TC4	CONSEIL REGIONAL LANGUEDOC ROUSS	31 194,16	SER/TECH
SUBVENTION DOSSIER CPER 2021-2017 FNADT _TVX NAVACELLES	SOUS PREFECTURE DE L'HERAULT	35 000,00	SER/TECH
SUBVENTION DOSSIER EJ2102461760 TVX URGENCE TC3 TC4	DRAC LANGUEDOC ROUSSILLON	69 558,06	SER/TECH
SUBVENTION DOSSIER 18013433 DISPOSITIF FACADES 2019	CONSEIL REGIONAL LANGUEDOC ROUSS	80 000,00	HUP
SUBVENTION DOSSIER 2017CR04001 FSIPL _TVX NAVACELLES	SOUS PREFECTURE DE L'HERAULT	98 177,67	SER/TECH
SUBVENTION DOSSIER 2018-34-013 DSIL _TVX NAVACELLES	SOUS PREFECTURE DE L'HERAULT	99 001,80	SER/TECH
SUBVENTION DOSSIER 2017 1757 TVX NAVACELLES	CONSEIL REGIONAL LANGUEDOC ROUSS	109 531,78	SER/TECH
CONVENTION MOD CD34 R130_RÉHABILIATION HAMEAU DE NAVACELLES SOLDE	CONSEIL DEPARTEMENTAL DE L HERA	140 893,42	SER/TECH
FEDER DOSSIERS LR0023315 6D ET LR0023316 5B 2EME PLAN DE GESTION	CONSEIL REGIONAL LANGUEDOC ROUSS	169 342,44	GEMAPI
CONVENTION MOD VALORISATION DES ESPACES PUBLICS DU HAMEAU DE NAVACELLES	MAIRIE ST MAURICE NAVACELLES	179 891,04	SER/TECH
		1 092 019,30	

RESTES A REALISER RECETTES

LIBELLE ENG.	TIERS	ENGAGE	GESTION.
REFACTURATION DES DOSSIERS DECENCES PERIODE 01/07/21 AU 31/12/21	CAISSE ALLOCATIONS FAMILIALES	1 000,00	HUP
SUBV. ARRETE NUM-364-2022-34-005 MATERIEL INFORMATIQUE RECONDITIONNE POUR LES ACTIONS DU LAM	PREFECTURE HERAULT	1 409,80	ECON
CONTRAT 18007587 - SOLDE AMÉNAGEMENT ESPACES EXTÉRIEURS	CONSEIL REGIONAL LANGUEDOC ROUSS	2 493,61	MUSEE
SUBV. DOSSIER 2021-00547 AMÉNAGEMENT DU 3ÈME SECTEURS D'ESCALADE SUR LA FALAISE DES ESCLOPS - SOLDE	CONSEIL DEPARTEMENTAL DE L HERA	2 614,00	SPORTS
CONTRAT 2016001679 - AMÉNAGEMENT RÉSERVES - SOLDE	CONSEIL REGIONAL LANGUEDOC ROUSS	3 766,67	MUSEE
SUBV DOSSIER 21030713 ÉTUDES DEV. TERRITORIAL ET CALIBRAGE DES INVEST.	CONSEIL REGIONAL LANGUEDOC ROUSS	4 545,00	HUP
CONTRAT 2016001679 - AMÉNAGEMENT RÉSERVES - ACPTE 1	CONSEIL REGIONAL LANGUEDOC ROUSS	6 233,33	MUSEE
SUBV. DOSSIER 2017SPE006 MOE NAVACELLES - SOLDE	DIRECTION REGIONALE DE L'ENVIRON	6 713,25	SERVTECH
AERMC CONVENTION 2019 0799_AAP BIODIVERSITÉ	AGENCE DE L EAU RHONE MEDITERRAN	8 876,00	GEMAPI
SUBVENTION DOSSIER 21026252 _TVX NAVACELLES	CONSEIL REGIONAL LANGUEDOC ROUSS	9 310,00	SERVTECH
SUBV RÉGION _ DOSSIER 2017-007628 PLAN DE GESTION LERGUE & AFLUENTS 2018-2023	CONSEIL REGIONAL LANGUEDOC ROUSS	9 498,00	GEMAPI
SUBVENTION CD34 OPAH ANNEE 2021	CONSEIL DEPARTEMENTAL DE L HERA	9 645,00	HUP
SUBVENTION DOSSIER 183344/01 TVX URGENCE TC3 ET TC4	CONSEIL DEPARTEMENTAL DE L HERA	13 524,27	SERVTECH
SUBVENTION DOSSIER 18012489 TVX URGENCE TC3 ET TC4	CONSEIL REGIONAL LANGUEDOC ROUSS	31 194,16	SERVTECH
SUBVENTION DOSSIER CPER 2021-2017 FNADT _TVX NAVACELLES	SOUS PREFECTURE DE L'HERAULT	35 000,00	SERVTECH
SUBVENTION DOSSIER EJ2102461760 TVX URGENCE TC3 TC4	DRAC LANGUEDOC ROUSSILLON	69 558,06	SERVTECH
SUBVENTION DOSSIER 18013433 DISPOSITIF FACADES 2019	CONSEIL REGIONAL LANGUEDOC ROUSS	80 000,00	HUP
SUBVENTION DOSSIER 2017CR34001 FSIPL _TVX NAVACELLES	SOUS PREFECTURE DE L'HERAULT	98 177,67	SERVTECH
SUBVENTION DOSSIER 2018-34-013 DSIL _TVX NAVACELLES	SOUS PREFECTURE DE L'HERAULT	99 001,80	SERVTECH
SUBVENTION DOSSIER 2017 1757 TVX NAVACELLES	CONSEIL REGIONAL LANGUEDOC ROUSS	109 531,78	SERVTECH
CONVENTION MOD CD34 R130_RÉHABILIATION HAMEAU DE NAVACELLES SOLDE	CONSEIL DEPARTEMENTAL DE L HERA	140 893,42	SERVTECH
FEDER DOSSIERS LR0023315_6D ET LR0023316_5B 2EME PLAN DE GESTION	CONSEIL REGIONAL LANGUEDOC ROUSS	169 342,44	GEMAPI
CONVENTION MOD VALORISATION DES ESPACES PUBLICS DU HAMEAU DE NAVACELLES	MAIRIE ST MAURICE NAVACELLES	179 691,04	SERVTECH
		1 092 019,30	

1.4 LA DETTE

Synthèse de la dette au 31/12/2022

Capital restant dû (CRD)	Taux moyen (ExEx,Annuel)	Durée de vie résiduelle	Durée de vie moyenne	Nombre de lignes
9 065 177 €	2,28%	15 ans et 9 mois	8 ans et 5 mois	29

Au 31 décembre 2022, la communauté de communes a un encours de dette de 9 065 177€ réparti sur 29 emprunts.

Dette par risque

Type	Encours	% d'exposition	Taux moyen (ExEx,Annuel)
Fixe	8 714 152 €	96,13%	2,30%
Variable	36 511 €	0,40%	1,95%
Livret A	314 515 €	3,47%	1,96%
Ensemble des risques	**9 065 177 €**	**100,00%**	**2,28%**

La structure de l'encours montre une gestion prudente de la dette, la Communauté de Communes étant protégée contre une remontée des taux avec une grande partie de son encours souscrit à taux fixe (96%).

Dette par prêteur

La dette de la collectivité a été contractée auprès de cinq prêteurs.

Prêteur	CRD	% du CRD
CAISSE D'EPARGNE	2 745 079 €	30,28%
CREDIT AGRICOLE	2 587 249 €	28,54%
BANQUE POSTALE	2 265 109 €	24,99%
CAISSE DES DEPOTS ET CONSIGNATIONS	1 450 380 €	16,00%
SOCIETE GENERALE	17 360 €	0,19%
Ensemble des prêteurs	**9 065 177 €**	**100,00%**

La répartition de l'encours entre plusieurs prêteurs permet également de sécuriser la gestion de la dette.

Evolution de l'encours de dette



Sur la période, l'encours de dette est en diminution de 712k€. En 2022, l'encours de dette a progressé afin de permettre le financement des investissements, limiter le recours aux lignes de trésorerie et également pour, dans le contexte de forte remontée des taux d'intérêt, bénéficier de conditions financement dans des conditions meilleures que celles qui sont désormais en vigueur.

Ratios d'endettement	CA 2018	CA 2019	CA 2020	CA 2021	CA 2022
Recettes réelles de fonctionnement	12 858 115,52 €	12 888 321,31 €	13 222 925,39 €	13 438 987,68 €	15 009 692,74 €
Epargne brute	525 344,54 €	702 189,15 €	1 281 302,00 €	675 568,96 €	1 319 192,18 €
Encours de dette au 31.12	9 777 099,17 €	8 526 670,46 €	8 521 493,37 €	8 506 103,67 €	9 065 176,96 €
Capacité de désendettement	18,61	12,14	6,65	12,59	6,87
Taux d'endettement	76,04%	66,16%	64,44%	63,29%	60,40%

On observe qu'outre la réduction de l'encours de dette sur la période, la capacité de désendettement et le taux d'endettement ont également été améliorés.
Si la situation de l'endettement de la collectivité laisse supposer une amélioration significative de la soutenabilité de sa dette, les retraitements à opérer sur l'épargne brute (pénalités de marché, filet de sécurité) ramènent la capacité de désendettement à 9,45 ans, niveau meilleur que les années passées mais qui reste à surveiller. Ainsi, la collectivité doit maintenir sa stratégie de recherche active de marges de manœuvre en fonctionnement et de limitation du recours à l'emprunt.

2 LES BUDGETS ANNEXES

2.1 LES BUDGETS TOURISME (OFFICE DE TOURISME, EQUIPEMENTS TOURISTIQUES)

2.1.1 *Budget annexe OFFICE DE TOURISME – CA 2022*

DEPENSES FONCTIONNEMENT			
Chapitre	**CA 2021**	**BP 2022**	**CA 2022**
011 - Charges à caractère général	77 996,53 €	179 049,00 €	126 665,15 €
012 - Charges de personnel et frais assimilés	296 403,56 €	320 000,00 €	304 984,58 €
014 - Atténuations de produits	6 890,99 €	7 500,00 €	7 012,65 €
65 - Autres charges de gestion courante	8 834,48 €	12 000,00 €	11 001,61 €
Total des dépenses de gestion courante	390 125,56 €	518 549,00 €	449 663,99 €
042 - Dotations aux amortissements	4 762,00 €	8 041,00 €	8 040,60 €
TOTAL dépenses de fonctionnement	**394 887,56 €**	**526 590,00 €**	**457 704,59 €**

Les dépenses de fonctionnement de l'OT se sont élevées à 457 704,59€ en 2022, soit une augmentation de 15,9% (+63k€) par rapport à 2021. Cette hausse provient des changements sur la boutique (accroissement des produits commercialisés) et sur la gestion de la centrale de réservation (doublement du point de vente sur le musée et sur l'OT), des reversements effectués au budget principal (recettes de visites du musée et remboursement de frais) pour 20,5k€, à la commune de Lodève pour l'entretien de la gare routière (4,5k€) et d'avantage de reversements à nos partenaires au vu de l'activité de la boutique (+9,4k€).

RECETTES DE FONCTIONNEMENT			
Chapitre	**CA 2021**	**BP 2022**	**CA 2022**
70 - Produits des services, du domaine et ventes diverses	3 378,50 €	91 300,00 €	35 558,50 €
73 - Impôts et taxes	85 991,20 €	74 720,00 €	97 820,06 €
74 - Dotations, subventions et participations	15 167,40 €	10 000,00 €	41 819,05 €
75 - Autres produits de gestion courante	217 362,52 €	269 320,77 €	220 626,66 €
013 - Atténuations de charges	45 501,47 €	14 200,00 €	22 166,62 €
Total des recettes de gestion courante	367 401,09 €	459 540,77 €	417 990,89 €
77 - Produits exceptionnels	1 200,00 €	0,00 €	0,00 €
Total des recettes réelles de fonctionnement	**368 601,09 €**	**459 540,77 €**	**417 990,89 €**
002 - Résultat de fonctionnement reporté (excédent)	93 335,70 €	67 049,23 €	67 049,23 €
TOTAL des recettes de fonctionnement	**461 936,79 €**	**526 590,00 €**	**485 040,12 €**

Les recettes se sont-elles élevées à 485 040,12€.
Les atténuations de charge sont en baisses de 23k€ car nous avons eu moins de remboursement de la CPAM sur les absences pour arrêt maladie d'un agent contractuel.
Sur les recettes du chapitre 70 et 74, il faut noter une forte progression en raison de la réorganisation de la boutique et de la centrale d'achat (ventes de produits, de billetterie et refacturation au budget principal du temps de travail de l'agent gérant la centrale d'achat).
La taxe de séjour a vu son rendement progressé de 15,27% (+11,8k€) en raison de l'accroissement du nombre de nuitées réalisées par les hébergeurs.

DEPENSES D'INVESTISSEMENT			
Chapitre	**BP 2022**	**CA 2022**	**Restes à réaliser 2022**
20 - Immobilisations incorporelles	3 144,00 €	2 994,00 €	0,00 €
21 - Immobilisations corporelles	39 053,47 €	4 945,79 €	2 394,00 €
Total des dépenses d'équipement	**42 197,47 €**	**7 939,79 €**	**2 394,00 €**
Total des dépenses réelles d'investissement	**42 197,47 €**	**7 939,79 €**	**2 394,00 €**
TOTAL des dépenses d'investissement	**42 197,47 €**	**7 939,79 €**	**2 394,00 €**

RECETTES D'INVESTISSEMENT			
Chapitre	BP 2022	CA 2022	Restes à réaliser 2022
13 - Subventions d'investissement reçues	30 970,72 €	0,00 €	20 506,74 €
Total recettes d'équipement	**30 970,72 €**	**0,00 €**	**20 506,74 €**
10 - Dotations, fonds divers et réserves	3 000,00 €	747,74 €	0,00 €
Total recettes financières	**3 000,00 €**	**747,74 €**	**0,00 €**
Total des recettes réelles d'investissement	**33 970,72 €**	**747,74 €**	**20 506,74 €**
040 - Opérations d'ordre de transfert entre sections	8 041,00 €	8 040,60 €	0,00 €
Total des recettes d'ordre d'investissement	**42 011,72 €**	**8 788,34 €**	**20 506,74 €**
002 - Solde d'exécution de la section d'investissement reporté	185,75 €	185,75 €	0,00 €
TOTAL des recettes d'investissement	**42 197,47 €**	**8 974,09 €**	**20 506,74 €**

RESULTAT DE FONCTIONNEMENT	**27 335,53 €**
RESULTAT D'INVESTISSEMENT HORS RAR	**1 034,30 €**
RESULTAT EXERCICE 2022 HORS RAR	**28 369,83 €**

2.1.2 *Budget annexe EQUIPEMENTS TOURISTIQUES – CA 2022*

DEPENSES FONCTIONNEMENT			
Chapitre	CA 2021	BP 2022	CA 2022
011 - Charges à caractère général	22 450,61 €	21 728,00 €	19 991,78 €
012 - Charges de personnel et frais assimilés	0,00 €	0,00 €	0,00 €
67 CHARGES EXCEPTIONNELLES	0,00 €	488,00 €	488,00 €
66 CHARGES FINANCIERES	17 072,01 €	14 884,00 €	14 874,97 €
65 - Autres charges de gestion courante	0,00 €	0,00 €	0,00 €
Total des dépenses réelles de fonctionnement	**39 522,62 €**	**37 100,00 €**	**35 354,75 €**
042 - Dotations aux amortissements	894,00 €	2 842,00 €	894,00 €
002 - Résultat de fonctionnement reporté (déficit)	21 752,01 €	0,00 €	0,00 €
TOTAL dépenses de fonctionnement	**62 168,63 €**	**39 942,00 €**	**36 248,75 €**

RECETTES DE FONCTIONNEMENT			
Chapitre	CA 2021	BP 2022	CA 2022
70 - Produits des services, du domaine et ventes diverses	18 642,26 €	15 942,00 €	11 948,06 €
74 - Dotations, subventions et participations	44 791,00 €	0,00 €	0,00 €
75 AUTRES PRODUITS DE GESTION COURANTE	31 815,54 €	24 000,00 €	22 149,14 €
77 - Produits exceptionnels	0,00 €	0,00 €	691,61 €
TOTAL des recettes de fonctionnement	**95 248,80 €**	**39 942,00 €**	**34 788,81 €**

DEPENSES D'INVESTISSEMENT			
Chapitre	BP 2022	CA 2022	Restes à réaliser 2022
16 EMPRUNTS ET DETTES ASSIMILES	48 695,00 €	48 689,59 €	
21 - Immobilisations corporelles	4 960,00 €	0,00 €	
Total des dépenses réelles d'investissement	**53 655,00 €**	**48 689,59 €**	**0,00 €**
001 - Solde d'exécution de la section d'investissement reporté	98 988,99 €	98 988,99 €	
TOTAL des dépenses d'investissement	**152 643,99 €**	**147 678,58 €**	**0,00 €**

RECETTES D'INVESTISSEMENT			
Chapitre	BP 2022	CA 2022	Restes à réaliser 2022
10 - Dotations, fonds divers et réserves	149 801,99 €	33 080,17 €	
Total des recettes réelles d'investissement	**149 801,99 €**	**33 080,17 €**	**0,00 €**
040 - Opérations d'ordre de transfert entre sections	2 842,00 €	894,00 €	
Total des recettes d'ordre d'investissement	**152 643,99 €**	**33 974,17 €**	**0,00 €**
TOTAL des recettes d'investissement	**152 643,99 €**	**33 974,17 €**	**0,00 €**

A noter qu'il n'y a pas de RAR en dépenses et en recettes sur ce budget.

RESULTAT DE FONCTIONNEMENT	-1 459,94 €
RESULTAT D'INVESTISSEMENT HORS RAR	-113 704,41 €
RESULTAT EXERCICE 2022 HORS RAR	-115 164,35 €

2.2 LES BUDGETS ÉCONOMIQUES

2.2.1 *Budget annexe ZAE-PAE - CA 2022*

DEPENSES DE FONCTIONNEMENT

Chapitre	CA 2021	BP 2022	CA 2022
011 - Charges à caractère général	37 820,47 €	21 473,00 €	15 738,09 €
012 - Charges de personnel et frais assimilés	0,00 €	0,00 €	0,00 €
67 CHARGES EXCEPTIONNELLES	0,00 €	0,00 €	0,00 €
66 CHARGES FINANCIERES	2 004,60 €	1 727,00 €	1 724,19 €
65 - Autres charges de gestion courante	0,00 €	0,00 €	0,00 €
Total des dépenses réelles de fonctionnement	**39 825,07 €**	**23 200,00 €**	**17 462,28 €**
042 - Dotations aux amortissements	0,00 €	420 039,00 €	0,00 €
043 - OPERATIONS D'ORDRE A L'INTERIEUR DE LA SECTION	2 017,68 €	0,00 €	0,00 €
TOTAL dépenses de fonctionnement	**41 842,75 €**	**443 239,00 €**	**17 462,28 €**

RECETTES DE FONCTIONNEMENT

Chapitre	CA 2021	BP 2022	CA 2022
70 - Produits des services, du domaine et ventes diverses	0,00 €	420 039,00 €	0,00 €
75 AUTRES PRODUITS DE GESTION COURANTE	8 798,28 €	0,00 €	8 850,36 €
77 - Produits exceptionnels	4,48 €	0,00 €	2 670,00 €
Total des recettes réelles de fonctionnement	**8 802,76 €**	**420 039,00 €**	**11 520,36 €**
042 - OPERATIONS D'ORDRE DE TRANSFERT ENTRE SECTIONS	31 989,35 €	23 200,00 €	13 489,75 €
043 - OPERATIONS D'ORDRE A L'INTERIEUR DE LA SECTION	2 017,68 €	0,00 €	0,00 €
TOTAL des recettes de fonctionnement	**42 809,79 €**	**443 239,00 €**	**25 010,11 €**

DEPENSES D'INVESTISSEMENT

Chapitre	BP 2022	CA 2022	Restes à réaliser 2022
21 - Immobilisations corporelles	220 229,43 €	3 380,76 €	0,00 €
Total des dépenses d'équipement	**220 229,43 €**	**3 380,76 €**	**0,00 €**
16 - EMPRUNTS ET DETTES ASSIMILES	9 670,00 €	9 667,70 €	0,00 €
Total des dépenses réelles d'investissement	**229 899,43 €**	**13 048,46 €**	**0,00 €**
040 - OPERATIONS D'ORDRE DE TRANSFERT ENTRE SECTIONS	23 200,00 €	13 489,75 €	0,00 €
001 - RESULTAT REPORTE D'INVESTISSEMENT	167 906,61 €	167 906,61 €	0,00 €
TOTAL des dépenses d'investissement	**421 006,04 €**	**194 444,82 €**	**0,00 €**

RECETTES D'INVESTISSEMENT

Chapitre	BP 2022	CA 2022	Restes à réaliser 2022
10 - Dotations, fonds divers et réserves	967,04 €	967,04 €	0,00 €
Total recettes financières	**967,04 €**	**967,04 €**	**0,00 €**
Total des recettes réelles d'investissement	**967,04 €**	**967,04 €**	**0,00 €**
040 - Opérations d'ordre de transfert entre sections	420 039,00 €	0,00 €	0,00 €
TOTAL des recettes d'investissement	**421 006,04 €**	**967,04 €**	**0,00 €**

RESULTAT DE FONCTIONNEMENT	7 547,83 €
RESULTAT D'INVESTISSEMENT	-193 477,78 €
RESULTAT DE L'EXERCICE	-185 929,95 €

LES ARQUES - SOUBES								
N° du lot	Entreprise	Acitivité	Compromis signé	Permis de construire accordé	Observations	Surface terrain en m²	Prix total terrain en € H.T.	ANNEEE PREVISIONNELLE ENCAISSEMENT
7	SCI LA BREZE	Charpente et savonnerie artisanale	OUI	OUI	Acte définitif signé le 04/04/2023	2 092	81 588 € HT (39 € H.T. le m²) => 97 905,60 € TTC	2023 (réalisée)
4	RC CAOUTCHOUC	Réparation de machines et équipements mécaniques	NON	NON	Validation vente en conseil com du 15/06/2023	1 960	76 440 (39 € H.T. le m²) =>91 728€ TTC	En cours
LES ROCAILLES - LE CAYLAR								
N° du lot	Entreprise	Activité	Compromis signé	de construire	Observations	Surface terrain en m²	Prix total terrain en € H.T.	ANNEEE PREVISIONNELLE ENCAISSEMENT
10	ICARD	Cabinet dentaire	oui	oui	Signature en juin 2023	359	19 303,00 € HT (53,76€ le m2) => 21 163,60€ TTC	2023
17						291m²	15 423€ HT (53€ le m2) => 18 507,60€ TTC	
PAE CAPITOUL - LODEVE								
N° du lot	Entreprise	Activité	Compromis signé	de construire	Observations	Surface terrain en m²	Prix total terrain en € H.T.	ANNEEE PREVISIONNELLE ENCAISSEMENT
A	FROMAGES DU SALAGOU	Fabrication de frommages			L'entreprise actuellement locataire, souhaite changer de statuts avant d'acheter le bâti (difficultés juridiques pour changer de statuts)	1 543 et 508 m² de bâti	166 666 € HT => 199 999,20€ TTC	En cours
PAE MOULINAGE- LODEVE								
N° du lot	Entreprise	Activité	Compromis signé	de construire	Observations	Surface terrain en m²	Prix total terrain en € H.T.	ANNEEE PREVISIONNELLE ENCAISSEMENT
A côté Muzzarelli	NKD PUZZLE	Fabrication jeux et jouets			Nombreuses contraintes urba qui font hésiter le porteur de projet	6 126	132 500 euros HT (21,62€ le m2) => 159 000€ TTC	En cours

2.2.2 *Budget annexe OFFICE DE COMMERCE – CA 2022*

DEPENSES FONCTIONNEMENT			
Chapitre	CA 2021	BP 2022	CA 2022
011 - Charges à caractère général	29 834,53 €	49 400,00 €	42 117,29 €
012 - Charges de personnel et frais assimilés	48 376,15 €	52 000,00 €	48 740,57 €
65 - Autres charges de gestion courante	1,02 €	5 000,00 €	4 202,84 €
Total des dépenses réelles de fonctionnement	**78 211,70 €**	**106 400,00 €**	**95 060,70 €**
002 - Résultat de fonctionnement reporté (déficit)	6 038,79 €	0,00 €	0,00 €
TOTAL dépenses de fonctionnement	**84 250,49 €**	**106 400,00 €**	**95 060,70 €**

RECETTES DE FONCTIONNEMENT

Chapitre	CA 2021	BP 2022	CA 2022
70 - Produits des services, du domaine et ventes diverses	14 143,00 €	18 000,00 €	17 538,00 €
74 - Dotations, subventions et participations	18 000,00 €	15 000,00 €	35 000,00 €
75 - Autres produits de gestion courante	69 048,79 €	51 458,70 €	43 001,41 €
Total des recettes de gestion courante	101 191,79 €	84 458,70 €	95 539,41 €
77 - Produits exceptionnels	0,00 €	5 000,00 €	5 000,00 €
Total des recettes réelles de fonctionnement	**101 191,79 €**	**89 458,70 €**	**100 539,41 €**
002 - Résultat de fonctionnement reporté (excédent)	0,00 €	16 941,30 €	16 941,30 €
TOTAL des recettes de fonctionnement	**101 191,79 €**	**106 400,00 €**	**117 480,71 €**

DEPENSES D'INVESTISSEMENT

Chapitre	BP 2022	CA 2022	Restes à réaliser 2022
21 - Immobilisations corporelles	1 718,91 €	0,00 €	0,00 €
TOTAL des dépenses d'investissement	**1 718,91 €**	**0,00 €**	**0,00 €**

RECETTES D'INVESTISSEMENT

Chapitre	BP 2022	CA 2022	Restes à réaliser 2022
001 - Résultat d'investissement reporté (excédent)	1 718,91 €	1 718,91 €	0,00 €
TOTAL des recettes d'investissement	**1 718,91 €**	**1 718,91 €**	**0,00 €**

RESULTAT DE FONCTIONNEMENT	**22 420,01 €**
RESULTAT D'INVESTISSEMENT	**1 718,91 €**
RESULTAT DE L'EXERCICE	**24 138,92 €**

2.3 LES BUDGETS EAU ET ASSAINISSEMENT

2.3.1 Eau potable

Pour rappel, la compétence eau potable est exercée par la CCLL depuis le 1er janvier 2021.

EXPLOITATION dépenses

Chapitre	Budget total 2022	CA 2022
011 - Charges à caractère général	1 084 650,00	750 106,28
012 - Charges de personnel et frais assimilés	1 078 000,00	1 068 589,19
014 - Atténuations de produits	356 893,00	356 893,00
65 - Autres charges de gestion courante	10 010,00	9 988,49
Total des dépenses de gestion courante	2 529 553,00	2 185 576,96
66 - Charges financières	130 000,00	128 536,90
67 - Charges exceptionnelles	95 000,00	42 445,45
68 - Dotations aux amortissements et aux provisions	100 000,00	100 000,00
Total des dépenses réelles d'exploitation	2 854 553,00	2 456 559,31
023 - Virement à la section d'investissement	1 404 003,72	-00
042 - Opérations d'ordre de transfert entre sections	1 130 000,00	1 127 169,20
Total des dépenses d'ordre d'exploitation	2 534 003,72	1 127 169,20
TOTAL dépenses d'exploitation	5 388 556,72	3 583 728,51

EXPLOITATION recettes

Chapitre	Budget total 2022	CA 2022
70 - Produits des services, du domaine et ventes diverses	2 543 816,00	2 471 655,30
75 - Autres produits de gestion courante	-00	16 679,87
76 - Produits financiers	-00	104,10
013 - Atténuations de charges	-00	1 542,29
Total des recettes de gestion courante	2 543 816,00	2 489 981,56
77 - Recettes exceptionnelles	539 586,00	530 195,19
Total des recettes réelles d'exploitation	**3 083 402,00**	**3 020 176,75**
042 - Opérations d'ordre de transfert entre sections	360 000,00	358 454,00
Total des recettes d'ordre d'exploitation	360 000,00	358 454,00
002 - Résultat de fonctionnement reporté (excédent)	1 945 154,72	
TOTAL des recettes d'exploitation	**5 388 556,72**	**3 378 630,75**

Résultat d'exploitation de l'exercice	**-205 097,76**
002 Excédent d'exploitation reporté de N-1	2 071 367,60
Résultat de clôture 2022	**1 866 269,84**

Attention 002 différent du BP car intégration de droit des résultats du SIVOM rétroactivement.

Le résultat d'exploitation de l'exercice est déficitaire en 2022 en raison du rattrapage 2021/2022 sur les dotations aux amortissements dans le cadre des réajustements des durées d'amortissement effectives depuis le 1er janvier 2021, date du transfert des compétences eau et assainissement.

INVESTISSEMENT Dépenses

Chapitre	Budget total 2022	CA 2022	RAR 2022
020- Dépenses imprévues	200 000,00	-00	-00
20 - Immobilisations incorporelles	417 089,85	79 049,51	44 416,33
204 - Subventions d'équipement versées	-00	-00	-00
21 - Immobilisations corporelles	3 101 199,80	606 761,05	130 234,13
22 – immobilisations reçues en affectation	-00	-00	-00
23 - Immobilisations en cours	70 190,00	50 717,40	-00
4581 - Opérations sous mandat	30 000,00	-00	13 798,00
Total des dépenses d'équipement	3 818 480	736 528	188 448,46
10 - Dotations, fonds divers et réserves	-00	-00	-00
13 - Subventions d'investissement reçues	-00	-00	-00
16 - Emprunts et dettes assimilées	326 000,00	312 774,52	-00
27 – Autres immobilisations financières	-00	-00	-00
Total des dépenses financières	326 000,00	312 774,52	-00
Total des dépenses réelles d'investissement	4 144 480	1 049 302,48	188 448,46
040 - Opérations d'ordre de transfert entre sections	360 000,00	358 454,00	-00
041 – Opérations patrimoniales	-00	-00	-00
Total des dépenses d'ordre d'investissement	360 000,00	358 454,00	-00
001 - Solde d'exécution de la section d'investissement reporté	-00	-00	-00
TOTAL des dépenses d'investissement	4 504 479,65	1 407 756,48	188 448,46

INVESTISSEMENT Recettes

Chapitre	Budget total 2022	CA 2022	RAR 2022
10 - Dotations, fonds divers et réserves	-00	-00	-00
13 - Subventions d'investissement reçues	1 391 063,26	135 445,58	279 300,84
16 - Emprunts et dettes assimilées	-00	-00	-00
21 - Immobilisations corporelles	-00	-00	-00
23 - Immobilisations en cours	-00	-00	-00
Total recettes d'équipement	1 391 063,26	135 445,58	279 300,84
10 - Dotations, fonds divers et réserves	-00	-00	-00
165 – dépôts et cautionnements reçus	-00	-00	-00
024 - Produits de cessions	-00	-00	-00
27 – Autres immobilisations financières	-00	-00	-00
Total recettes financières	-00	-00	-00
4582 - Total des opérations pour compte de Tiers	30 000,00	-00	13 600,00
Total des recettes réelles d'investissement	1 421 063,26	135 445,58	292 900,84
021 - Virement de la section de fonctionnement	1 404 003,72	-00	-00
040 - Opérations d'ordre de transfert entre sections	1 130 000,00	1 127 169,20	-00
041 – Opérations patrimoniales	-00	-00	-00
Total des recettes d'ordre d'investissement	2 534 003,72	1 127 169,20	-00
001 - Solde d'exécution de la section d'investissement reporté	549 412,67		-00
TOTAL des recettes d'investissement	4 504 479,65	1 262 614,78	292 900,84

Résultat d'investissement de l'exercice	**-145 141,70**
001 Solde d'exécution positif reporté de N-1	653 841,68
Résultat de clôture 2022	**508 699,98**

Attention 001 différent du BP car intégration de droit des résultats du SIVOM rétroactivement.

	Résultat de clôture 2021 (dont intégration résultat SIVOM courant 2022)	Part affectée à l'investissement 2022	Résultat de l'exercice 2022	Transfert ou intégration de résultats par opération d'ordre non budgétaire	Résultat de clôture 2022
Investissement	653 841,68		-145 141,70		**508 699,98**
Exploitation	2 071 367,60		-205 097,76		**1 866 269,84**
Total	**2 725 209,28**		**-350 239,46**		**2 374 969,82**

Restes à réaliser dépenses d'investissement : 188 448,46 €
Restes à réaliser recettes d'investissement : 292 900,84 €
Solde des restes à réaliser d'investissement : 104 452,38

2.3.1.1 Les dépenses réelles d'exploitation

EXPLOITATION dépenses

Chapitre	CA 2021	Budget total 2022	CA 2022
011 - Charges à caractère général	722 335,33	1 084 650,00	750 106,28
012 - Charges de personnel et frais assimilés	852 460,06	1 078 000,00	1 068 589,19
014 - Atténuations de produits	240 197,00	356 893,00	356 893,00
65 - Autres charges de gestion courante	1,53	10 010,00	9 988,49
Total des dépenses de gestion courante	1 814 994	2 529 553,00	2 185 576,96
66 - Charges financières	147 361,14	130 000,00	128 536,90
67 - Charges exceptionnelles	24 233,66	170 000,00	42 445,45
68 - Dotations aux amortissements et aux provisions	112 000,00	100 000,00	100 000,00
Total des dépenses réelles d'exploitation	2 098 588,72	2 929 553,00	2 456 559,31

Les dépenses réelles d'exploitation ont été réalisées pour un montant de 2 456 559,31 € en 2022, soit 84 % du budget prévisionnel 2022.
Les charges à caractère général (chapitre 011)
CA 2022 : 750 106,28 €

Nature	Libellé	CA 2021	CA 2022	Evolution 2022/2021
604	ACHATS D'ETUDES, PREST. DE SERVICES, EQUIP. ET TRA	41 246,67	47 667,75	15,57%
6061	FOURNITURES NON STOCKABLES (EAU, ENERGIE)	87 770,73	74 015,46	-15,67%
6062	PRODUITS DE TRAITEMENT	11 712,58	8 298,41	-29,15%
6063	FOURNITURES D'ENTRETIEN ET DE PETIT EQUIPEMENT	21 881,49	15 258,56	-30,27%
6064	FOURNITURES ADMINISTRATIVES	2 724,32	2 940,20	7,92%
6066	CARBURANTS	20 322,24	24 286,04	19,50%
6068	AUTRES MATIERES ET FOURNITURES	53 375,86	58 276,87	9,18%
611	SOUS-TRAITANCE GENERALE	63 102,42	6 551,52	-89,62%
6122	CREDIT-BAIL MOBILIER	150,00	2 538,75	1592,50%
6135	LOCATIONS MOBILIERES	10 461,79	14 371,59	37,37%
6137	REDEVANCES, DROITS DE PASSAGE ET SERVITUDES DIVERS	1 887,20	2 263,39	19,93%
61523	RESEAUX	163 191,80	241 384,40	47,91%
61551	MATERIEL ROULANT	11 421,28	11 973,06	4,83%
6156	MAINTENANCE	9 696,58	26 460,24	172,78%
617	ETUDES ET RECHERCHES	2 971,62	4 050,00	36,29%
618	DIVERS	36 802,06	35 434,37	-3,72%
6226	HONORAIRES	6 600,00	3 079,70	-53,34%
6227	FRAIS D'ACTES ET DE CONTENTIEUX	6 436,33	790,00	-87,73%
6231	ANNONCES ET INSERTIONS	473,15	957,32	102,33%
6236	CATALOGUES ET IMPRIMES	501,80	378,39	-24,59%
6248	DIVERS TRANSPORTS	850,00	645,78	-24,03%
6251	VOYAGES ET DEPLACEMENTS	5 207,35	4 813,76	-7,56%
6256	FRAIS DE MISSIONS	0,00	1 034,55	
6257	RECEPTIONS	504,00	2 604,86	416,84%
6261	FRAIS D'AFFRANCHISSEMENT	6 224,46	12,13	-99,81%
6262	FRAIS DE TELECOMMUNICATIONS	18 208,89	18 290,09	0,45%
627	SERVICES BANCAIRES ET ASSIMILES	1 240,91	2 617,03	110,90%
6281	CONCOURS DIVERS (COTISATIONS ...)	22 700,77	20 659,90	-8,99%
6283	FRAIS DE NETTOYAGE DES LOCAUX	575,00	-00	-100,00%
6287	REMBOURSEMENTS DE FRAIS	12 801,03	29 470,29	130,22%
6288	AUTRES	10 200,00	5 763,87	-43,49%
6371	REDEV. VERSEE AUX AGENCES DE L'EAU PRELEVEMENT EAU	91 093,00	83 228,00	-8,63%
011	CHARGES A CARACTERE GENERAL	722 335,33	750 106,28	3,84%

Les dépenses à caractère général ont été réalisées pour un montant de 750 106,28 en 2022 contre 722 335 € en 2021, soit 3.84 % d'augmentation.
L'augmentation des dépenses en 2022 provient principalement :

- des augmentations des matières premières impactant les différents marchés publics de fournitures et prestations de services
- du nombre plus important d'interventions pour réparation de fuites

Les charges de personnel et frais assimilés (chapitre 012)
CA 2022 : 1 068 589 €
Lors de la mise en place du service intercommunal en 2021, des recrutements ont été effectués en cours d'année. De ce fait, la masse salariale 2021 n'était pas représentative de l'ensemble des effectifs sur 12 mois.

Les postes principaux du chapitre 012 sont :

- Les salaires bruts chargés
- Le personnel mis à disposition du budget principal (compétence GEMAPI) et des budgets annexes de l'assainissement collectif et non collectif, dans le cadre de la mutualisation d'un grand nombre d'agents du SIELL.
- Le versement au GEEP (pour les agents d'entretien)
- L'assurance statutaire
- La médecine du travail
- La cotisation au COS

L'augmentation des dépenses de 2021 à 2022 est dûe principalement :

- A l'augmentation du point d'indice et au Glissement Vieillesse Technicité (divers avancements)
- A l'annuité complète des dépenses du personnel recruté en 2021
- Aux recrutements et création de poste intervenus en 2022
- A l'augmentation des dépenses des postes ressources refacturés par le budget principal (administration générale, courrier, informatique, RH, marchés publics….)

En 2022 ont été validés les effectifs suivants, en complément de l'organisation de base du 1/1/2021 :

- Le remplacement d'un agent sur la gestion clientèle avec prise de responsabilité de l'équipe clientèle (CDD) (depuis mars 2022)
- Un CDD de renfort sur la gestion clientèle (3 mois renouvelable dès octobre 2022)
- La création d'un poste administratif sur la gestion foncière (titulaire déjà en place précédemment sur la gestion clientèle) – Conseil communautaire de juin 2022
- La reconduction d'un CDD de renfort sur le service technique (missions relèves compteurs, fontainiers et espaces verts – depuis le 1/9/2021)
- Un contrat d'apprentissage sur 2 ans (BTS gestion PME) à la direction administrative et financière : poste affecté autant en assistance de direction qu'en la comptabilité / finances (poste pourvu en octobre 2022)
- Un contrat d'apprentissage sur 2 ans (SIG web) (poste pourvu le 14/11/2022)

➔ A noter que la professionnalisation des équipes techniques permet de contribuer à une diminution substantielle des dépenses de prestations de services qui sont limitées au maximum, du fait de la réalisation de nombreuses interventions en régie. Cette professionnalisation permet de ce fait à la collectivité de garantir une maîtrise de ses activités en externalisant au minimum.

Les atténuations de produits (chapitre 014)
CA 2022 : 356 893 €
Les atténuations de produits correspondent au reversement de la redevance pollution à l'agence de l'Eau. Suite au contrôle sur les facturations antérieures à 2021, effectué par le cabinet missionné par l'Agence de l'eau en novembre 2022, il a été proposé d'apurer le passif des restes à recouvrer des redevances pollution antérieures à 2021.
A cet effet, une enveloppe a été inscrite au budget supplémentaire 2022 à hauteur de 116 000 €, financée par le transfert des résultats des communes et syndicats concernées.

Les autres charges de gestion courante (chapitre 65)
CA 2022 : 9 9 88 €
- Composition du chapitre 65 :
- Arrondis du prélèvement à la source
- Admission en non-valeur et créances éteintes, sur proposition du trésorier
- Pour 2022, la trésorerie a fait parvenir une demande à hauteur de 8173 €

Les charges financières (chapitre 66)
CA 2022 : 128 536 €
Ce chapitre comprend les intérêts d'emprunts (dont les intérêts courus et non échus) et ceux des lignes de trésorerie.
En 2022, le taux du livret A est passé de 1 à 2 % impactant les montants des intérêts des prêts concernés.

Les charges exceptionnelles (chapitre 67)
CA 2022 : 42 445 €
Ce chapitre comprenait les résultats déficitaires d'exploitation des communes en 2021, dans le cadre du transfert de compétences.
En 2022, ont été réalisées des dépenses au titre de remises gracieuses accordées à titre exceptionnel, suite à la reprise des données et aux premières relèves de compteurs du SIELL soulevant de grosses anomalies de consommation.

Les dotations aux provisions (chapitre 68)
CA 2022 : 100 000 €
A l'instar de 2021, des provisions sont constituées en 2022 pour le risque de non recouvrement des recettes de facturation.

2.3.1.2 Les recettes réelles de fonctionnement

EXPLOITATION recettes

Chapitre	Budget total 2022	CA 2022
70 - Produits des services, du domaine et ventes diverses	2 543 816,00	2 471 655,30
75 - Autres produits de gestion courante	-00	16 679,87
76 - Produits financiers	-00	104,10
013 - Atténuations de charges	-00	1 542,29
Total des recettes de gestion courante	2 543 816,00	2 489 981,56
77 - Recettes exceptionnelles	539 586,00	530 195,19
Total des recettes réelles d'exploitation	3 083 402,00	3 020 176,75

Produits des services, du domaine et ventes diverses (chapitre 70)
CA 2022 : 2 471 655 €
Ce chapitre comprend notamment :
- Produits des redevances eau potable (collectivité + agence de l'eau) intégrant des ajustements tarifaires tels que présentés ci-dessous
- Recettes des ventes d'eau (au Clermontais et au SIAEP Causse de Blandas)
- Recettes des travaux de raccordement à l'eau potable facturés aux usagers
- Recettes de refacturation du personnel de l'eau potable au budget principal (GEMAPI) et aux budgets annexes (assainissement collectif et non collectif)

La relève des compteurs 2021 s'étant terminée en janvier 2022 pour certaines communes, le montant qui a été rattaché au budget 2021 était supérieur à 12 mois de relève ce qui minore la facturation en 2022.

Atténuations de charges (chapitre 013)
CA 2022 : 1 542 €

Ce chapitre comprend notamment les indemnités des assurances du personnel suite aux accidents du travail.
Pas de sinistre en 2022.

Recettes exceptionnelles (chapitre 77)
CA 2022 : 530 195 €
Ce chapitre a enregistré les résultats excédentaires des communes et du SIVOM du Larzac, transférés à la CCLL en 2021 et 2022.

2.3.1.3 L'épargne

Libellé	Budget total 2022	CA 2022
70 Produits des services et ventes diverses	2 543 816,00	2 471 655,30
75 Autres produits de gestion courante	-00	16 679,87
013 Atténuation de charges	-00	1 542,29
Recettes courantes de fonctionnement (1)	**2 543 816,00**	**2 489 877,46**
011 Charges à caractère général	1 084 650,00	750 106,28
012 Charges de personnel	1 078 000,00	1 068 589,19
014 Atténuation de produits	356 893,00	356 893,00
65 Autres charges de gestion courante	10 010,00	9 988,49
Dépenses courantes de fonctionnement hors intérêts et hors charges exceptionnelles(2)	**2 529 553,00**	**2 185 576,96**
Epargne courante(3) =(1) - (2)	**14 263,00**	**304 300,50**
66 Charges financières	130 000,00	128 536,90
76 Produits financiers	-00	104,10
Résultat financier (4)	**-130 000,00**	**-128 432,80**
Charges exceptionnelles et provisions semi-budgétaire (67,68 et 69)	95 000,00	142 445,45
Produits exceptionnels hors cessions, et transferts de charges (77 et 79)	539 586,00	530 195,19
Résultat exceptionnel (5)	**444 586,00**	**387 749,74**
Epargne Brute(6) = (3 épargne courante)+(4 résultat financier)+(5 résultat exceptionnel)	**328 849,00**	**563 617,44**
Remboursement du capital de la dette (7)	326 000,00	312 774,52
Epargne Nette(8) = (6) - (7)	**2 849,00**	**250 842,92**

L'épargne nette constatée au compte administratif s'est améliorée par rapport au budget primitif principalement en raison d'un niveau de charges à caractère général plus faible que ce qui avait été prévu précédemment.

2.3.1.4 La dette

État de la dette EAU POTABLE au 31/12/2022
Le remboursement du capital de la dette eau potable est évalué à 326 000 € en 2022 (intégrant le remboursement de l'échéance de l'Agence de l'Eau au titre de l'avance consentie pour le SIG).

Capital restant dû (CRD)	Taux moyen (ExEx,Annuel)	Durée de vie résiduelle	Durée de vie moyenne	Nombre de lignes
5 848 416.11 €	2,44 %	28 ans	14 ans et 6 mois	34

Evolution annuelle du taux moyen (en %)

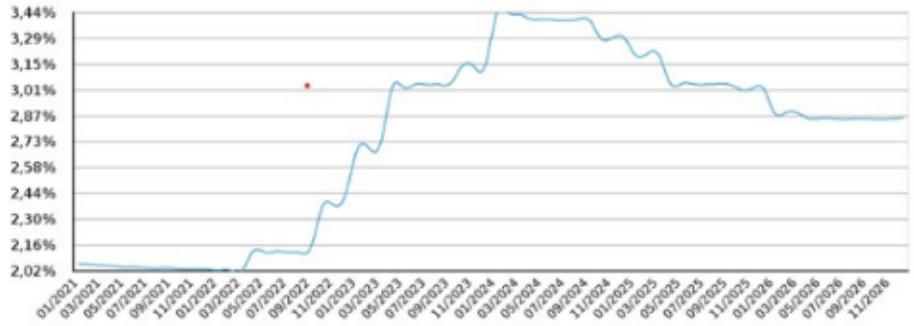

Dette par type de risque au 31/12/2022

La dette du budget eau potable est exposée à 40% au risque de taux sur le livret A (passé de 0.5% à 2% en un an)*

Type	Capital Restant Dû	% d'exposition	Taux moyen (ExEx,Annuel)
Fixe	3 257 584.13 €	55,70 %	2,50 %
Variable	260 359.49 €	4,45 %	4,49 %
Livret A	2 330 472.49 €	39,85 %	2,13 %
Ensemble des risques	**5 848 416.11 €**	**100,00 %**	**2,44 %**

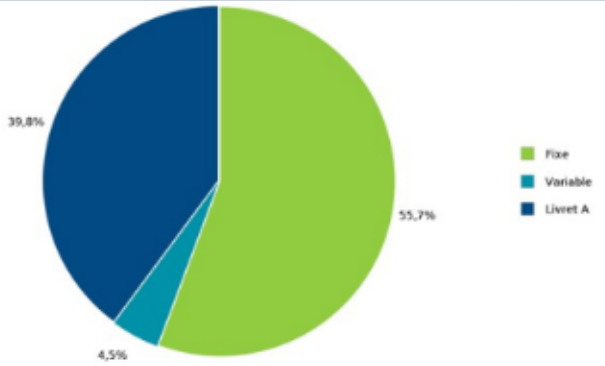

Dette par prêteur

Prêteur	Capital Restant Dû	% du CRD	Disponible (Revolving)
CREDIT AGRICOLE	2 932 231.26 €	50,14 %	
CAISSE DES DEPOTS ET CONSIGNATIONS	2 330 472.49 €	39,85 %	
SFIL CAFFIL	264 446.42 €	4,52 %	
CAISSE D'EPARGNE	250 565.94 €	4,28 %	
Agence de l'eau Seine Normandie	70 700.00 €	1,21 %	
Ensemble des prêteurs	**5 848 416.11 €**	**100,00 %**	**-**

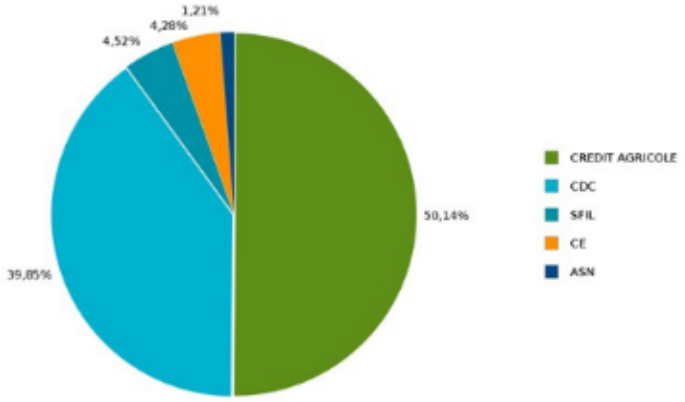

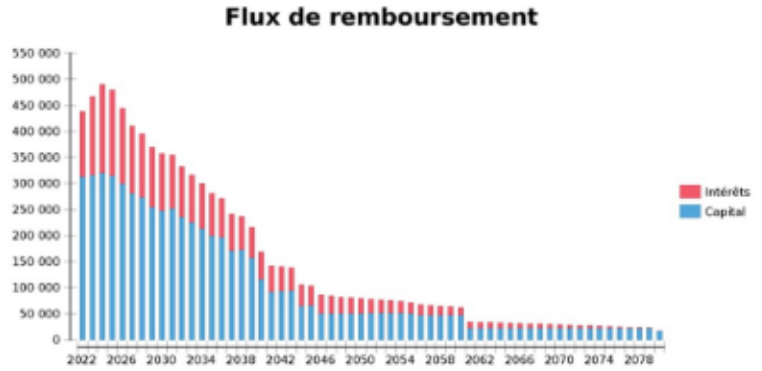

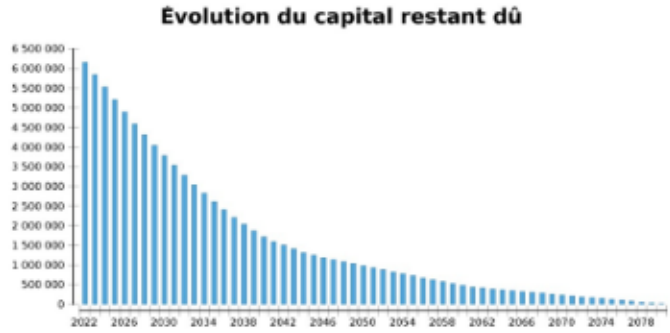

2.3.1.5 La trésorerie

Une ligne de trésorerie a été souscrite auprès de la Caisse d'Épargne pour 300 000 €.

2.3.1.6 Les dépenses réelles d'investissement

INVESTISSEMENT Dépenses

Chapitre	Budget total 2022	CA 2022	RAR 2022
020- Dépenses imprévues	200 000,00	-00	-00
20 - Immobilisations incorporelles	417 089,85	79 049,51	44 416,33
204 - Subventions d'équipement versées	-00	-00	-00
21 - Immobilisations corporelles	3 101 199,80	606 761,05	130 234,13
22 – immobilisations reçues en affectation	-00	-00	-00
23 - Immobilisations en cours	70 190,00	50 717,40	-00
4581 - Opérations sous mandat	30 000,00	-00	13 798,00
Total des dépenses d'équipement	3 818 480	736 528	188 448,46
10 - Dotations, fonds divers et réserves	-00	-00	-00
13 - Subventions d'investissement reçues	-00	-00	-00
16 - Emprunts et dettes assimilées	326 000,00	312 774,52	-00
27 – Autres immobilisations financières	-00	-00	-00
Total des dépenses financières	326 000,00	312 774,52	-00
Total des dépenses réelles d'investissement	4 144 480	1 049 302,48	188 448,46

Le montant total des dépenses d'investissement 2022 s'établit à 1 049 302 €.

Les dépenses d'équipement : 736 527 €

Les principales dépenses d'équipement 2022 ont concerné :

- Les études : 50 984 €

- Les logiciels (extension du logiciel facturation et site internet) : 28 065 €
- Les travaux sur le réseau d'eau potable : 364 853
- Divers équipements du service de distribution d'eau (débit mètres, pompes…): 130 192 €
- Le matériel informatique (administratif et usines) : 11 272 €
- Les travaux de numérisation des réseaux sur diverses communes : 50 717 €
- Autres dépenses d'équipement (travaux génie civil, matériel industriel) : 100 444 €

Les opérations d'investissement pluriannuelles

N°	N° ET INTITULE DE L'AP	Total AP cumulé y compris N	CP antérieurs (réalisations au 01/01/2022)	CP ouverts au titre de l'exercice 2022	Restes à financer (exercices>N+1)
1	Schéma Directeur Intercommunal Eau Potable	130 000,00 €	0,00 €	70 000,00 €	60 000,00 €
2	Réhabilitation et équipements de surveillance - réseaux fuyards	2 546 445,00 €	72 800,35 €	2 314 366,00 €	159 278,65 €
3	Travaux de mise en conformité et de sécurisation (liés aux DUP)	275 700,00 €	0,00 €	0,00 €	275 700,00 €
4	Travaux de réhabilitation des équipements (hors DUP)	480 000,00 €	0,00 €	90 000,00 €	390 000,00 €
5	Constructions de divers équipements	410 000,00 €	0,00 €	0,00 €	410 000,00 €
TOTAUX		**3 842 145,00 €**	**72 800,35 €**	**2 474 366,00 €**	**1 294 978,65 €**

Les dépenses financières

Le montant du capital d'emprunt remboursé en 2022 s'est élevé à 312 774 €.

2.3.1.7 Les recettes réelles d'investissement

INVESTISSEMENT Recettes

Chapitre	Budget total 2022	CA 2022	RAR 2022
10 - Dotations, fonds divers et réserves	-00	-00	-00
13 - Subventions d'investissement reçues	1 391 063,26	135 445,58	279 300,84
16 - Emprunts et dettes assimilées	-00	-00	-00
21 - Immobilisations corporelles	-00	-00	-00
23 - Immobilisations en cours	-00	-00	-00
Total recettes d'équipement	1 391 063,26	135 445,58	279 300,84
10 - Dotations, fonds divers et réserves	-00	-00	-00
165 - dépôts et cautionnements reçus	-00	-00	-00
024 - Produits de cessions	-00	-00	-00
27 - Autres immobilisations financières	-00	-00	-00
Total recettes financières	-00	-00	-00
4582 - Total des opérations pour compte de Tiers	30 000,00	-00	13 600,00
Total des recettes réelles d'investissement	**1 421 063,26**	**135 445,58**	**292 900,84**

Les recettes réelles d'investissement se sont élevées à 135 445,58 € en 2022.

Les subventions d'investissement perçues

CREATION D UN SIG ET OUTILS DE GESTION PATRIMONIALE AC	29 719,95	AGENCE DE L EAU RHONE
SURPRESSEUR - LE BOSC - CONVENTION 2020 1075 SOLDE	69 480,00	AGENCE DE L EAU RHONE
DETR SURPRESSEUR - LE BOSC - ARRETE 2020-I-455 - SOLDE	36 245,63	ETAT
TOTAL GENERAL	**135 445,58**	

Les restes à réaliser dépenses et recettes

RAR DEPENSES

Libellé	Étiquettes de lignes	Somme de Montant HT
LOGICIELS	2051	44 416,33
BATIMENTS	21311	651,83
BATIMENTS	21351	4 444,54
TRAVAUX RESEAU	21531	75 652,47
MATERIEL	2154	4 677,05
EQUIPEMENTS DISTRIBUTION EP	21561	43 001,78
MATERIEL INFORMATIQUE	2183	1 215,83
AUTRE MATERIEL	2188	529,00
OPERATION COMPTE DE TIERS	458112	13 798,00
TOTAL	(vide)	188 386,83

RAR RECETTES

CANALISATION PRINCIPALE PAYROL LES TOS - LAUROUX - DEMANDE 2019-07782-001 - SIEL	26 361,00	CONSEIL DEPARTEMENTAL DE L HERA
CANALISATION PRINCIPALE PAYROL LES TOS - LAUROUX - CONVENTION 2020-0549 - SIEL	193 078,00	AGENCE DE L EAU RHONE MEDITERRAN
MISE EN PLACE DE COMPTEURS DE SECTORISATION - DOSSIER N° 2022-6491 AU PRORATA DES DEPENSES	13 820,00	AGENCE DE L EAU RHONE MEDITERRAN
MISE EN PLACE D UNE SUPERVISION - DOSSIER N°2022 6492	32 613,84	AGENCE DE L EAU RHONE MEDITERRAN
MISE EN PLACE DE COMPTEURS DE SECTORISATION 2022-06572-1 AU PRORATA DES DEPENSES	5 528,00	CONSEIL DEPARTEMENTAL DE L HERA
MISE EN PLACE D UNE SUPERVISION 2022-06570/1	4 740,00	CONSEIL DEPARTEMENTAL DE L HERA
RACCORDEMENT POTEAU INCENDIE CHEMIN DU CHRIST POUJOLS	9 100,00	MAIRIE POUJOLS
RACCORDEMENT POTEAU INCENDIE CHEMIN DES HORTS ST JEAN DE LA BLAQUIERE	4 500,00	MAIRIE ST JEAN DE LA BLAQUIERE

2.3.2 *Assainissement collectif*

EXPLOITATION dépenses

Chapitre	Budget total 2022	CA 2022
011 - Charges à caractère général	595 500,00	465 953,58
012 - Charges de personnel et frais assimilés	480 000,00	478 946,52
014 - Atténuations de produits	142 120,00	142 120,00
65 - Autres charges de gestion courante	35 010,00	26 815,59
Total des dépenses de gestion courante	1 252 630,00	1 113 835,69
66 - Charges financières	125 000,00	124 980,19
67 - Charges exceptionnelles	53 300,00	11 042,42
68 - Dotations aux amortissements et aux provisions	50 000,00	50 000,00
Total des dépenses réelles d'exploitation	**1 480 930,00**	**1 299 858,30**
023 - Virement à la section d'investissement	676 684,44	
042 - Opérations d'ordre de transfert entre sections	760 706,00	760 705,97
Total des dépenses d'ordre d'exploitation	1 437 390,44	760 705,97
002 - Déficit d'exploitation reporté N-1	0,00	
TOTAL dépenses d'exploitation	**2 918 320,44**	**2 060 564,27**

EXPLOITATION recettes

Chapitre	Budget total 2022	CA 2022
70 - Produits des services, du domaine et ventes diverses	1 389 000,00	1 442 678,26
74 - Participations	32 200,00	0,00
75 - Autres produits de gestion courante	0,00	1,36
013 - Atténuations de charges	0,00	0,00
Total des recettes de gestion courante	1 421 200,00	1 442 679,62
77 - Produits exceptionnels	324 446,96	326 956,96
Total des recettes réelles d'exploitation	**1 745 646,96**	**1 769 636,58**
042 - Opérations d'ordre de transfert entre sections	371 870,00	371 868,00
Total des recettes d'ordre d'exploitation	371 870,00	371 868,00
002 - Excédent d'exploitation reporté N-1	800 803,48	
TOTAL des recettes d'exploitation	**2 918 320,44**	**2 141 504,58**

Résultat d'exploitation de l'exercice	**80 940,31**
002 - Excédent d'exploitation reporté N-1	800 803,48
Résultat de clôture 2022	**881 743,79**

INVESTISSEMENT Dépenses

Chapitre	Budget total 2022	CA 2022	RAR 2022
20 - Immobilisations incorporelles	143 422,50	40 647,50	23 702,50
204 - Subventions d'équipement versées	-00		
21 - Immobilisations corporelles	2 452 150,07	415 029,23	42 755,24
22 – immobilisations reçues en affectation	-00		
23 - Immobilisations en cours	959 722,35	782 175,48	
Total des dépenses d'équipement	3 555 294,92	1 237 852,21	66 457,74
10 - Dotations, fonds divers et réserves	-00	-00	
13 - Subventions d'investissement reçues	-00		
16 - Emprunts et dettes assimilées	654 000,00	548 117,87	
27 – Autres immobilisations financières	-00		
Total des dépenses financières	654 000,00	548 117,87	-00
Total des dépenses réelles d'investissement	**4 209 294,92**	**1 785 970,08**	**66 457,74**
040 - Opérations d'ordre de transfert entre sections	371 870,00	371 868,00	
041 – Opérations patrimoniales			
Total des dépenses d'ordre d'investissement	371 870,00	371 868,00	-00
001 - Solde d'exécution de la section d'investissement reporté			
TOTAL des dépenses d'investissement	**4 581 164,92**	**2 157 838,08**	**66 457,74**

INVESTISSEMENT Recettes

Chapitre	Budget total 2022	CA 2022	RAR 2022
13 - Subventions d'investissement reçues	1 326 144,58	245 762,88	419 339,66
16 - Emprunts et dettes assimilées	144 029,81	-00	
21 - Immobilisations corporelles			
23 - Immobilisations en cours			
Total recettes d'équipement	1 470 174,39	245 762,88	419 339,66
10 - Dotations, fonds divers et réserves	123 000,00	291 873,56	
165 – dépôts et cautionnements reçus			
024 - Produits de cessions			
27 – Autres immobilisations financières			
Total recettes financières	123 000,00	291 873,56	-00
45 - Total des opérations pour compte de Tiers			
Total des recettes réelles d'investissement	**1 593 174,39**	**537 636,44**	**419 339,66**
021 - Virement de la section de fonctionnement	676 684,44		
040 - Opérations d'ordre de transfert entre sections	760 706,00	760 705,97	
041 – Opérations patrimoniales			
Total des recettes d'ordre d'investissement	1 437 390,44	760 705,97	0
001 - Solde d'exécution de la section d'investissement reporté	1 550 600,09		
TOTAL des recettes d'investissement	**4 581 164,92**	**1 298 342,41**	**419 339,66**

Résultat d'investissement de l'exercice	**-859 495,67**
001 - Excédent d'investissement reporté N-1	1 550 600,09
Résultat de clôture 2022	**691 104,42**

Restes à réaliser dépenses 66 457,74 €
Restes à réaliser recettes 419 399,66 €
Solde des restes à réaliser : 352 881,92 €

	Résultat de clôture 2021	Part affectée à l'investissement 2022	Résultat de l'exercice 2022	Transfert ou intégration de résultats par opération d'ordre non budgétaire	Résultat de clôture 2021
Investissement	1 550 600,09		- 859 495,67		691 104,42
Fonctionnement	800 803,48		80 940,31		800 803,48
Total	**2 351 403,57**		**- 778 555,36**		**1 491 907,90**

2.3.2.1 Les dépenses réelles d'exploitation

EXPLOITATION dépenses

Chapitre	CA 2021	Budget total 2022	CA 2022
011 - Charges à caractère général	385 506,68	595 500,00	465 953,58
012 - Charges de personnel et frais assimilés	431 797,08	480 000,00	478 946,52
014 - Atténuations de produits	40 569,00	142 120,00	142 120,00
65 - Autres charges de gestion courante	136 500,16	35 010,00	26 815,59
Total des dépenses de gestion courante	994 372,92	1 252 630,00	1 113 835,69
66 - Charges financières	133 732,83	125 000,00	124 980,19
67 - Charges exceptionnelles	36 941,00	53 300,00	11 042,42
68 - Dotations aux amortissements et aux provisions		50 000,00	50 000,00
Total des dépenses réelles d'exploitation	**1 165 046,75**	**1 480 930,00**	**1 299 858,30**

Les charges à caractère général (chapitre 011)
CA 2022 : 465 953 €
Ces dépenses ont augmenté de 29% de 2021 à 2022.
A noter une augmentation importante des interventions d'hydrocurage en 2022 (de 200 000 € à 280 000 €) pour rattraper le retard sur ce qui n'avait pas été fait auparavant.
Le personnel en régie assure la maintenance de nombreux équipements, ce qui a permis de résilier les contrats correspondants, relativement couteux, et de réaliser des économies correspondantes.

Les charges de personnel et frais assimilés (chapitre 012)
CA 2022 : 478 946 €
- Les postes principaux du chapitre 012 sont :
- Les salaires bruts chargés
- L'assurance statutaire
- La médecine du travail
- La cotisation au COS
- L'augmentation des dépenses de 2021 à 2022 est dû principalement :
- A l'augmentation du point d'indice et au Glissement Vieillesse Technicité (divers avancements)
- A l'annuité complète des dépenses du personnel recruté en 2021

Les atténuations de produits (chapitre 014)
CA 2022 : 142 120 €
Les atténuations de produits correspondent au reversement de la redevance modernisation des réseaux de collecte à l'agence de l'Eau. Suite au contrôle sur les facturations antérieures à 2021, effectué par un cabinet missionné par l'Agence de L'EAU en novembre 2022, il a été proposé d'apurer le passif des restes à recouvrer des redevances modernisation antérieures à 2021.
A cet effet, une enveloppe a été inscrite au budget supplémentaire, financée par le transfert des résultats des communes et syndicats concernés.

Les autres charges de gestion courante (chapitre 65)
CA 2022 : 26 815 €
Composition du chapitre 65 :
Arrondis du prélèvement à la source
Admission en non-valeur et créances éteintes, sur proposition du trésorier.

Les charges financières (chapitre 66)
CA 2022 : 124 980 €
Ce chapitre comprend les intérêts d'emprunts (dont les intérêts courus et non échus) et ceux des lignes de trésorerie.
En 2022, le taux du livret A est passé de 1 à 2 % impactant les montants des intérêts des prêts concernés.

Les charges exceptionnelles (chapitre 67)
CA 2022 : 11 042 €
Ce chapitre comprenait les résultats déficitaires d'exploitation des communes en 2021, dans le cadre du transfert de compétences.
En 2022, ont été réalisées des dépenses au titre de remises gracieuses accordées à titre exceptionnel, suite à la reprise des données et aux premières relèves du SIELL relevant de grosses anomalies de consommations.

Les dotations (chapitre 68)
CA 2022 : 50 000 €
Dotations aux provisions constituées pour les restes à recouvrer pouvant être admis en non valeur.

2.3.2.2 Les recettes réelles d'exploitation

EXPLOITATION recettes

Chapitre	CA 2021	Budget total 2022	CA 2022
70 - Produits des services, du domaine et ventes diverses	1 555 634,28	1 389 000,00	1 442 678,26
74 - Participations	62 219,35	32 200,00	0,00
75 - Autres produits de gestion courante	2,65	0,00	1,36
013 - Atténuations de charges	582,96	0,00	0,00
Total des recettes de gestion courante	1 618 439,24	1 421 200,00	1 442 679,62
77 - Produits exceptionnels	553 410,99	324 446,96	326 956,96
Total des recettes réelles d'exploitation	**2 171 850,23**	**1 745 646,96**	**1 769 636,58**

Produits des services, du domaine et ventes diverses (chapitre 70)
CA 2022 : 1 442 678 €
Ce chapitre comprend notamment :

- Produits des redevances assainissement (collectivité + agence de l'eau) intégrant des ajustements tarifaires tels que présentés ci-dessous
- Recettes des travaux de raccordement à l'assainissement facturés aux usagers
- Recettes de refacturation du personnel aux budgets annexes (assainissement collectif et non collectif)

La relève des compteurs 2021 s'étant terminée en janvier 2022 pour certaines communes, le montant qui a été rattaché au budget 2021 était supérieur à 12 mois de relève ce qui minore la facturation en 2022.

Recettes exceptionnelles (chapitre 77)
CA 2022 : 326 956 €
Résultats excédentaires des communes transférés à la CCLL en 2021 et 2022.

2.3.2.3 L'épargne

Libellé	Budget total 2022	CA 2022
70 Produits des services et ventes diverses	1 389 000,00	1 442 678,26
74 Dotations et subventions	32 200,00	-00
75 Autres produits de gestion courante	-00	1,36
013 Atténuation de charges	-00	-00
Recettes courantes de fonctionnement (1)	**1 421 200**	**1 442 680**
011 Charges à caractère général	595 500,00	465 953,58
012 Charges de personnel	480 000,00	478 946,52
014 Atténuation de produits	142 120,00	142 120,00
65 Autres charges de gestion courante	35 010,00	26 815,59
Dépenses courantes de fonctionnement hors intérêts et hors charges exceptionnelles(2)	**1 252 630**	**1 113 836**
Epargne courante(3) =(1) - (2)	**168 570**	**328 844**
66 Charges financières	125 000,00	124 980,19
76 Produits financiers	-00	-00
Résultat financier (4)	**-125 000**	**-124 980**
Charges exceptionnelles et provisions semi-budgétaire (67,68 et 69)	53 300,00	61 042,42
Produits exceptionnels hors cessions, et transferts de charges (77 et 79)	324 446,96	326 956,96
Résultat exceptionnel (5)	**271 147**	**265 915**
Epargne Brute(6) = (3 épargne courante)+(4 résultat financier)+(5 résultat exceptionnel)	**314 717**	**469 778**
Remboursement du capital de la dette (7)	654 000,00	548 193,00
Epargne Nette(8) = (6) - (7)	**-339 283**	**-78 415**
Déduction des 2 prêts relais FCTVA 123 000 € + 232 000 €	**355 000,00**	355 000,00
Epargne Nette(8) = (6) - (7)	**15 717**	**276 585**

2.3.2.4 *La dette*

Synthèse de la dette au 31/12/2022

État de la dette ASSAINISSEMENT au 31/12/2022
Le remboursement du capital est évalué à 548 000 € en 2022, intégrant le remboursement intégral de 2 prêts relais de 123 000 € et 150 000 €.

Capital restant dû (CRD)	Taux moyen (ExEx,Annuel)	Durée de vie résiduelle	Durée de vie moyenne	Nombre de lignes
4 935 123.66 €	2,76 %	26 ans et 7 mois	14 ans et 1 mois	35

Evolution annuelle du taux moyen (en %)

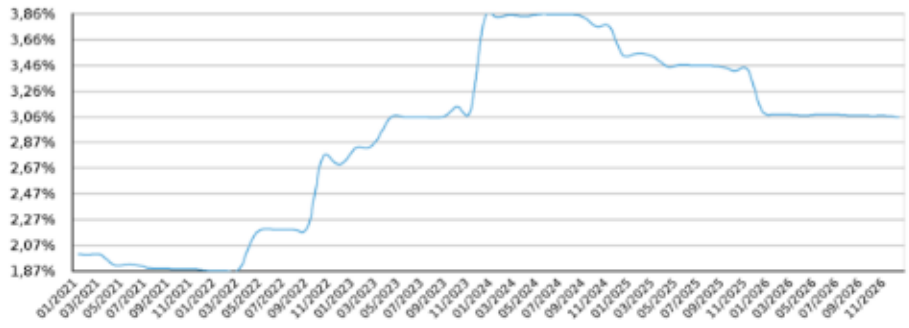

Dette par type de risque
La dette du budget assainissement collectif est exposée à 60% au risque de taux sur le livret A (passé de 0.5% à 2% en un an)

Type	Capital Restant Dû	% d'exposition	Taux moyen (ExEx,Annuel)
Fixe	1 979 303.82 €	40,11 %	2,91 %
Variable	15 764.15 €	0,32 %	1,91 %
Livret A	2 940 055.69 €	59,57 %	2,66 %
Ensemble des risques	**4 935 123.66 €**	**100,00 %**	**2,76 %**

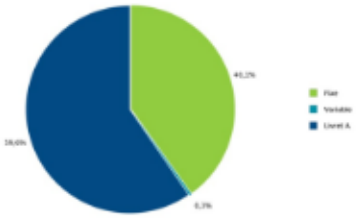

Dette par prêteur

Prêteur	Capital Restant Dû	% du CRD	Disponible (Revolving)
CAISSE DES DEPOTS ET CONSIGNATIONS	3 031 089.70 €	61,42 %	
CREDIT AGRICOLE	991 140.10 €	20,08 %	
CAISSE D'EPARGNE	627 008.60 €	12,71 %	
SFIL CAFFIL	285 885.26 €	5,79 %	
Ensemble des prêteurs	**4 935 123.66 €**	**100,00 %**	**-**

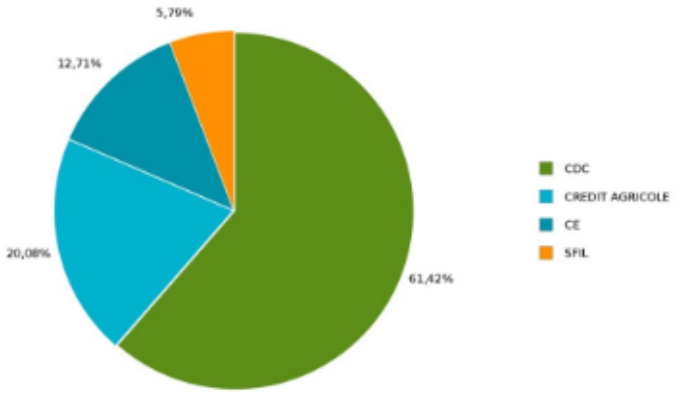

Flux de remboursement

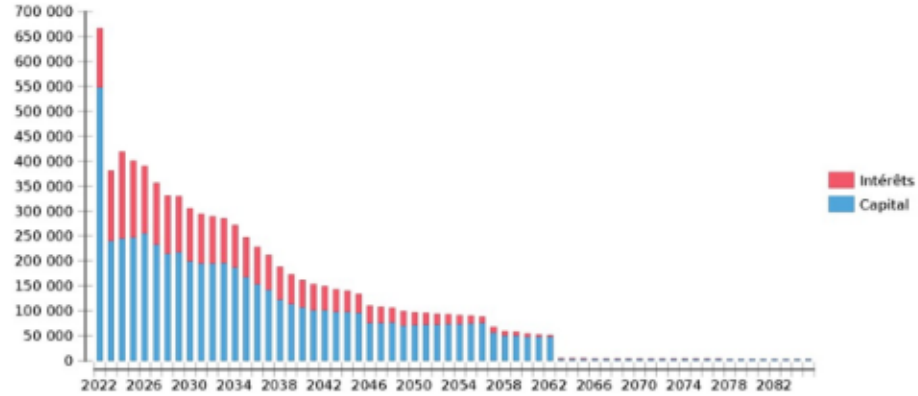

Evolution du capital restant dû

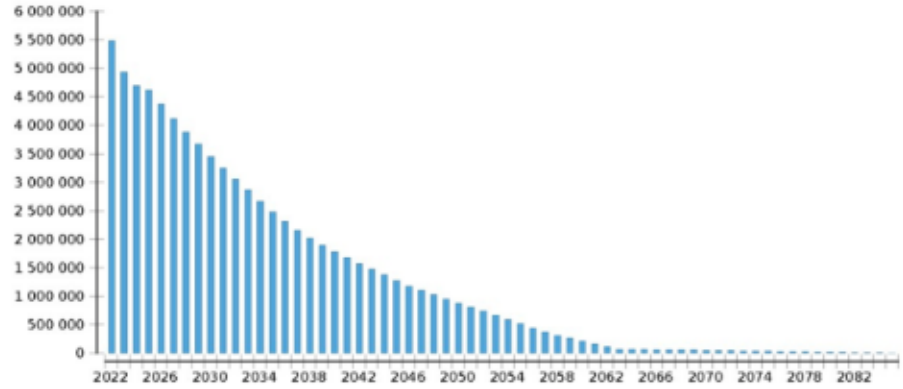

2.3.2.5 La trésorerie

Une ligne de trésorerie a été souscrite auprès du Crédit Agricole pour 400 000 €.

2.3.2.6 Les dépenses réelles d'investissement

INVESTISSEMENT Dépenses

Chapitre	Budget total 2022	CA 2022	RAR 2022
20 - Immobilisations incorporelles	143 422,50	40 647,50	23 702,50
204 - Subventions d'équipement versées	-00		
21 - Immobilisations corporelles	2 452 150,07	415 029,23	42 755,24
22 – immobilisations reçues en affectation	-00		
23 - Immobilisations en cours	959 722,35	782 175,48	
Total des dépenses d'équipement	3 555 294,92	1 237 852,21	66 457,74
10 - Dotations, fonds divers et réserves	-00	-00	
13 - Subventions d'investissement reçues	-00		
16 - Emprunts et dettes assimilées	654 000,00	548 117,87	
27 – Autres immobilisations financières	-00		
Total des dépenses financières	654 000,00	548 117,87	-00
Total des dépenses réelles d'investissement	**4 209 294,92**	**1 785 970,08**	**66 457,74**

Les dépenses d'équipement

Les principales dépenses d'équipement 2022 ont concerné :

- Des études : 39 900 €
- Travaux STEP : 911 695 €
- Les travaux sur réseaux : 123 455 €
- Divers équipements du service d'assainissement : 77 882 €
- Les travaux de numérisation des réseaux sur diverses communes : 24 698 €

Les opérations d'investissement pluriannuelles

N°	INTITULE DE L'AP	Total AP cumulé y compris N	CP antérieurs (réalisations au 01/01/2022)	CP ouverts au titre de l'exercice 2022	Restes à financer (exercices>N+1)
1	Schéma Directeur Intercommunal de l'assainissement collectif	210 000,00 €	0,00 €	140 000,00 €	70 000,00 €
2	Réhabilitation des réseaux existants	1 484 775,00 €	258 722,59 €	1 226 052,00 €	0,41 €
3	Etudes et travaux de mise à niveau de stations de traitement des eaux usées	890 000,00 €	0,00 €	675 000,00 €	215 000,00 €
4	Etudes et travaux constructions de stations de traitement des eaux usées	2 205 075,00 €	36 237,93 €	1 008 000,00 €	1 160 837,07 €
	TOTAUX	**4 789 850,00 €**	**294 960,52 €**	**3 049 052,00 €**	**1 445 837,48 €**

Les opérations STEP de Madières et STEP de Usclas du Bosc ont été lancées en 2021.

Les dépenses financières

Le montant du capital d'emprunt remboursé en 2022 s'est élevé à 548 117 €.
Il comprend le remboursement de 2 prêts relais souscrits par les communes de le Puech et du Caylar en attendant l'encaissement du FCTVA (qui a été reversé ensuite à la CCLL en tant que transfert d'excédent).

2.3.2.7 *Les recettes réelles d'investissement*

INVESTISSEMENT Recettes

Chapitre	Budget total 2022	CA 2022	RAR 2022
13 - Subventions d'investissement reçues	1 326 144,58	245 762,88	419 339,66
16 - Emprunts et dettes assimilées	144 029,81	-00	
21 - Immobilisations corporelles			
23 - Immobilisations en cours			
Total recettes d'équipement	1 470 174,39	245 762,88	419 339,66
10 - Dotations, fonds divers et réserves	123 000,00	291 873,56	
165 – dépôts et cautionnements reçus			
024 - Produits de cessions			
27 – Autres immobilisations financières			
Total recettes financières	123 000,00	291 873,56	-00
45 - Total des opérations pour compte de Tiers			
Total des recettes réelles d'investissement	**1 593 174,39**	**537 636,44**	**419 339,66**

Les subventions d'investissement

OPTIMISATION DU POSTE DE DESHYDRATATION DES BOUES D	62 937,00	AGENCE DE L EAU RHONE MEDITERRAN
TRAVAUX D ASSAINISSEMENT ET CREATION D UNE STEP HAM	5 097,90	CONSEIL DEPARTEMENTAL DE L HERA
REALISATION INFRASTRUCTURES ET EQUIPEMENTS COLLECTI	29 325,24	CONSEIL DEPARTEMENTAL DE L HERA
CREATION D UNE STEP TYPE FPR DE 160EH HAMEAU DE MADI	65 604,00	AGENCE DE L EAU RHONE MEDITERRAN
RESEAUX DE TRANSFERT ET POSTE DE REFOULEMENT ST MA	25 766,00	AGENCE DE L EAU RHONE MEDITERRAN
CONSTRUCTION RESEAUX DE TRANSFERT - 2019-I-424 DETR U	21 765,00	SOUS PREFECTURE DE L'HERAULT
AAP RSDE STEU MESURE ET SUIVI DES MICROPOLLUANTS EA	9 517,00	AGENCE DE L EAU RHONE MEDITERRAN
CREATION D UN SIG ET OUTILS DE GESTION PATRIMONIALE A	16 003,05	AGENCE DE L EAU RHONE MEDITERRAN
REHABILITATION DU RESEAU CELLES DETR 2018 SOLDE	9 747,69	ETAT

Les recettes d'affectation de résultats des communes

Le montant du solde des résultats d'investissement des communes transférés à la CCLL en 2022 s'élève à 291 873 € en recettes.

Les restes à réaliser dépenses et recettes

RAR DEPENSES

Libellé	Étiquettes de lignes	Somme de Montant HT
Etudes	2031	23 702,50
Bâtiments	21532	26 914,09
Equipements	21562	13 904,49
Véhicules	21782	1 010,00
Autres	2188	926,66
Total	(vide)	66 457,74

RAR RECETTES

CREATION D UNE NOUVELLE STEP SUR LE BOURG CAYLAR - 110 34 1025	57 999,42	AGENCE DE L EAU ADOUR GARONNE
REHABILITATION ET RENFORCEMENT DE LA STEP LE CAYLAR - 2019-I-424 DETR 2019	37 246,20	ETAT
REHABILITATION RESEAUX ASSAINISSEMENT TRAVAUX PRIORITAIRES 2018 SOULONDRE LODEVE - 2018 1722	18 402,00	AGENCE DE L EAU RHONE MEDITERRAN
DEPLACEMENT ET REHABILITATION RESEAUX ASSAINISSEMENT AMONT SOULONDRE LODEVE - ZZR - 2019-5488	36 350,00	AGENCE DE L EAU RHONE MEDITERRAN
TRAVAUX D ASSAINISSEMENT ET CREATION D UNE STEP HAMEAU DE MADIERES ST MAURICE - 2020-01139	37 302,10	CONSEIL DEPARTEMENTAL DE L HERA
CONSTRUCTION D UNE NOUVELLE STEP USCLAS - 2018-I-475- DETR 2018	37 446,00	ETAT
CONSTRUCTION D UNE NOUVELLE STEP USCLAS - 2020-0015	50 507,10	AGENCE DE L EAU RHONE MEDITERRAN
CREATION D UNE STEP TYPE FPR DE 160EH HAMEAU DE MADIERES ST MAURICE - DOSSIER N° 2021-6122	65 605,00	AGENCE DE L EAU RHONE MEDITERRAN
MISE EN PLACE D UNE SUPERVISION - DOSSIER N°2022 6492	21 742,56	AGENCE DE L EAU RHONE MEDITERRAN
PARTICIPATION TRAVAUX STEP MADIERES	56 766,73	COMMUNE DE ROQUES

2.3.3 SPANC

Le budget annexe SPANC poursuit le cycle de contrôle des installations d'assainissement non collectif.

EXPLOITATION dépenses

Chapitre	Total Budget 2022	CA 2022
011 - Charges à caractère général	2 000,00	1 756,52
012 - Charges de personnel et frais assimilés	60 160,98	51 737,46
014 - Atténuations de produits	0,00	
65 - Autres charges de gestion courante	0,00	
Total des dépenses de gestion courante	62 160,98	53 493,98
66 - Charges financières	0,00	
67 - Charges exceptionnelles	1 000,00	180,26
68 - Dotations aux amortissements et aux provisions	0,00	
Total des dépenses réelles d'exploitation	**63 160,98**	**53 674,24**
023 - Virement à la section d'investissement	0,00	
042 - Opérations d'ordre de transfert entre sections	431,00	102,00
Total des dépenses d'ordre d'exploitation	431,00	102,00
002 - Déficit d'exploitation reporté N-1	0,00	
TOTAL dépenses d'exploitation	**63 591,98**	**53 776,24**

EXPLOITATION recettes

Chapitre	Total Budget 2022	CA 2022
70 - Produits des services, du domaine et ventes diverses	49 380,00	39 545,25
74 - Participations	0,00	0,00
75 - Autres produits de gestion courante	0,00	0,00
013 - Atténuations de charges	0,00	0,00
Total des recettes de gestion courante	49 380,00	39 545,25
77 - Produits exceptionnels	0,00	0,00
Total des recettes réelles d'exploitation	**49 380,00**	**39 545,25**
042 - Opérations d'ordre de transfert entre sections	0,00	
Total des recettes d'ordre d'exploitation	0,00	0,00
002 - Excédent d'exploitation reporté N-1	14 211,98	
TOTAL des recettes d'exploitation	**63 591,98**	**39 545,25**

Résultat d'exploitation de l'exercice	**-14 230,99**
002 - Excédent d'exploitation reporté N-1	14 211,98
Résultat de clôture	**-19,01**

INVESTISSEMENT Dépenses

Chapitre	Total Budget 2022	CA 2022	RAR 2022
21 - Immobilisations corporelles	32 472,44	-00	
Total des dépenses d'équipement	32 472,44	-00	-00
13 - Subventions d'investissement reçues	-00	-00	
Total des dépenses financières	-00	-00	-00
45 - Total des opérations pour compte de Tiers	50 000,00	-00	
Total des dépenses réelles d'investissement	**82 472,44**	**-00**	**-00**
040 - Opérations d'ordre de transfert entre sections	-00	-00	
041 - Opérations patrimoniales	-00	-00	
Total des dépenses d'ordre d'investissement	**-00**	**-00**	**-00**
001 - Solde d'exécution de la section d'investissement reporté	-00	-00	
TOTAL des dépenses d'investissement	**82 472,44**	**-00**	**-00**

INVESTISSEMENT Recettes

Chapitre	Total Budget 2022	CA 2022	RAR 2022
13 - Subventions d'investissement reçues	18 399,00	-00	18 399,00
Total recettes d'équipement	**18 399,00**	**-00**	**18 399,00**
10 - Dotations, fonds divers et réserves	-00	-00	
Total recettes financières	-00	-00	-00
45 - Total des opérations pour compte de Tiers	50 000,00	-00	
Total des recettes réelles d'investissement	**68 399,00**	**-00**	**18 399,00**
021 - Virement de la section de fonctionnement	-00	-00	
040 - Opérations d'ordre de transfert entre sections	431,00	102,00	
041 - Opérations patrimoniales	-00	-00	
Total des recettes d'ordre d'investissement	**431,00**	**102,00**	**-00**
001 - Solde d'exécution de la section d'investissement reporté	13 642,44		
TOTAL des recettes d'investissement	**82 472,44**	**102,00**	**18 399,00**

Résultat d'investissement de l'exercice	**102,00**
001 - Solde d'exécution de la section d'investissement reporté	13 642,44
Résultat d'investissement de clôture	**13 744,44**

	Résultat de clôture 2021	Part affectée à l'investissement 2022	Résultat de l'exercice 2022	Transfert ou intégration de résultats par opération d'ordre non budgétaire	Résultat de clôture 2022
Investissement	13 642,44		102,00		**13 744,44**
Exploitation	14 211,98		-14 230,99		**-19,01**
Total	**27 854,42**		**-14 128,99**		**13 725,43**

Le montant des restes à réaliser est de 18 399 euros en recettes uniquement.

REPUBLIQUE FRANÇAISE

COMMUNAUTE DE COMMUNES A FPU dont la population est de 3500 habitants et plus - COMMUNAUTE COMMUNES LODEVOIS ET LARZAC (1)

AGREGE AU BUDGET PRINCIPAL DE (2)

Numéro SIRET : 20001734100120

POSTE COMPTABLE : SCG COEUR D'HERAULT

M 14

Compte administratif

voté par nature

BUDGET : BUDGET PRINCIPAL (3)

ANNEE 2022

(1) Indiquer la nature juridique et le nom de la collectivité ou de l'établissement (commune, CCAS, EPCI, syndicat mixte, etc).
(2) A renseigner uniquement pour les budgets annexes.
(3) Indiquer le budget concerné : budget principal ou libellé du budget annexe.

Sommaire

I - Informations générales (5)

A - Informations statistiques, fiscales et financières 4
B - Modalités de vote du budget 5

II - Présentation générale du budget

A1 - Vue d'ensemble - Exécution du budget et détail des restes à réaliser 6
A2 - Vue d'ensemble - Section de fonctionnement - Chapitres 8
A3 - Vue d'ensemble - Section d'investissement - Chapitres 9
B1 - Balance générale du budget - Dépenses 11
B2 - Balance générale du budget - Recettes 12

III - Vote du budget

A1 - Section de fonctionnement - Détail des dépenses 13
A2 - Section de fonctionnement - Détail des recettes 16
B1 - Section d'investissement - Détail des dépenses 18
B2 - Section d'investissement - Détail des recettes 20
B3 - Opérations d'équipement - Détail des chapitres et articles 22

IV - Annexes (6)

A - Eléments du bilan

A1 - Présentation croisée par fonction (1) 23
A1.1 - Présentation croisée par fonction - Détail fonctionnement Sans Objet
A1.2 - Présentation croisée par fonction - Détail investissement Sans Objet
A2.1 - Etat de la dette - Détail des crédits de trésorerie 34
A2.2 - Etat de la dette - Répartition par nature de dette 35
A2.3 - Etat de la dette - Répartition des emprunts par structure de taux 41
A2.4 - Etat de la dette - Typologie de la répartition de l'encours 42
A2.5 - Etat de la dette - Détail des opérations de couverture 43
A2.6 - Etat de la dette - Remboursement anticipé d'un emprunt avec refinancement Sans Objet
A2.7 - Etat de la dette - Emprunts renégociés au cours de l'année N Sans Objet
A2.8 - Etat de la dette - Dette pour financer l'emprunt d'un autre organisme 45
A2.9 - Etat de la dette - Autres dettes Sans Objet
A3 - Méthodes utilisées pour les amortissements 46
A4 - Etat des provisions 47
A5 - Etalement des provisions Sans Objet
A6.1 - Equilibre des opérations financières - Dépenses 48
A6.2 - Equilibre des opérations financières - Recettes 49
A7.1.1 - Etats des dépenses et recettes des services d'eau et d'assainissement - Fonctionnement (2) Sans Objet
A7.1.2 - Etats des dépenses et recettes des services d'eau et d'assainissement - Investissement (2) Sans Objet
A7.2.1 - Etats des dépenses et recettes des services assujettis à la TVA - Fonctionnement (3) 51
A7.2.2 - Etats des dépenses et recettes des services assujettis à la TVA - Investissement (3) 55
A7.3.1 - Etats de la répartition de la TEOM - Fonctionnement (4) 59
A7.3.2 - Etats de la répartition de la TEOM - Investissement (4) 61
A7.4.1 - Etat de ventilation des dépenses liées à la gestion de la crise sanitaire du COVID-19 - Fonctionnement Sans Objet
A7.4.2 - Etat de ventilation des dépenses liées à la gestion de la crise sanitaire du COVID-19 - Investissement Sans Objet
A8 - Etat des charges transférées Sans Objet
A9 - Détail des opérations pour le compte de tiers 62
A10.1 - Variation du patrimoine (article R. 2313-3 du CGCT) - Entrées 66
A10.2 - Variation du patrimoine (article R. 2313-3 du CGCT) - Sorties 69
A10.3 - Opérations liées aux cessions 70
A10.4- Variation du patrimoine (article L. 300-5 du code de l'urbanisme) - Entrées Sans Objet
A10.5 - Variation du patrimoine (article L. 300-5 du code de l'urbanisme) - Sorties Sans Objet
A11 - Etat des travaux en régie Sans Objet
A12 - Emploi des crédits communautaires dans le cadre de la subvention globale Sans Objet

B - Engagements hors bilan

B1.1 - Etat des emprunts garantis par la commune ou l'établissement 71
B1.2 - Calcul du ratio d'endettement relatif aux garanties d'emprunt 72
B1.3 - Etat des contrats de crédit-bail Sans Objet
B1.4 - Etat des contrats de partenariat public-privé Sans Objet
B1.5 - Etat des autres engagements donnés 73
B1.6 - Etat des engagements reçus Sans Objet
B1.7 - Liste des concours attribués à des tiers en nature ou en subventions 74

B2.1 - Etat des autorisations de programme et des crédits de paiement afférents 76
B2.2 - Etat des autorisations d'engagement et des crédits de paiement afférents 77
B3 - Emploi des recettes grevées d'une affectation spéciale 78

C - Autres éléments d'informations

C1.1 - Etat du personnel 79
C1.2 - Actions de formation des élus Sans Objet
C2 - Liste des organismes dans lesquels a été pris un engagement financier 83
C3.1 - Liste des organismes de regroupement auxquels adhère la commune ou l'établissement 84
C3.2 - Liste des établissements publics créés 85
C3.3 - Liste des services individualisés dans un budget annexe 86
C3.4 - Liste des services assujettis à la TVA et non érigés en budget annexe 87
C3.5 - Présentation agrégée du budget principal et des budgets annexes 88
C3.6 - Identification des flux croisés 91

D - Décision en matière de taux de contributions directes - Arrêté et signatures

D1 - Décision en matière de taux de contributions directes 92
D2 - Arrêté et signatures 93

(1) Cette présentation est obligatoire pour les communes de 3 500 habitants et plus (art. L. 2312-3 du CGCT), les groupements comprenant au moins une commune de 3 500 habitants et plus (art. R. 5211-14 du CGCT) et leurs établissements publics. Il n'a cependant pas à être produit par les services à activité unique érigés en établissement public ou budget annexe. Les autres communes et établissements peuvent les présenter de manière facultative.

(2) Cet état ne peut être produit que par les communes dont la population est inférieure à 500 habitants qui gèrent les services de distribution de l'eau potable et d'assainissement sous forme de régie simple sans budget annexe (article L. 2221-11 du CGCT).

(3) Cf. article R. 2313-3 du CCGT.

(4) Cet état est obligatoirement produit par les communes et groupements de communes de 10 000 habitants et plus ayant institué la TEOM et assurant au moins la collecte des déchets ménagers.

(5) Les associations syndicales autorisées doivent utiliser leur état particulier « *Informations générales* » annexé à l'arrêté n° NOR : INTB1237402A, relatif au cadre budgétaire et comptable applicable aux associations syndicales autorisées.

(6) Les associations syndicales autorisées remplissent et joignent uniquement les états qui les concernent au titre de l'exercice et au titre du détail des comptes de bilan.

Préciser, pour chaque annexe, si l'état est sans objet le cas échéant.

Code INSEE	COMMUNAUTE COMMUNES LODEVOIS ET LARZAC	CA
200017341	BUDGET PRINCIPAL	2022

I – INFORMATIONS GENERALES	I
INFORMATIONS STATISTIQUES, FISCALES ET FINANCIERES	A

Informations statistiques	Valeurs
Population totale (colonne h du recensement INSEE) :	15169
Nombre de résidences secondaires (article R. 2313-1 *in fine*) :	1593
Nom de l'EPCI à fiscalité propre auquel la commune adhère :	

Potentiel fiscal et financier (1)		Valeurs par hab. (population DGF)	Moyennes nationales du potentiel financier par habitants de la strate
Fiscal	Financier		
3853730	0.00	229.908	0.00

	Informations financières – ratios (2)	Valeurs	Moyennes nationales de la strate (3) OFGL 2021
1	Dépenses réelles de fonctionnement/population	745.00	338.00
2	Produit des impositions directes/population	524.00	228.00
3	Recettes réelles de fonctionnement/population	789.00	398.00
4	Dépenses d'équipement brut/population	83.00	80.00
5	Encours de dette/population	635.00	211.00
6	DGF/population	45.00	48.00
7	Dépenses de personnel/dépenses réelles de fonctionnement (2)	0.00	0.00
8	Dépenses de fonct. et remb. dette en capital/recettes réelles de fonct. (2)	0.00	0.00
9	Dépenses d'équipement brut/recettes réelles de fonctionnement (2)	0.00	0.00
10	Encours de la dette/recettes réelles de fonctionnement (2)	0.00	0.00

Dans l'ensemble des tableaux, les cases grisées ne doivent pas être remplies.

(1) Il s'agit du potentiel fiscal et du potentiel financier définis à l'article L. 2334-4 du code général des collectivités territoriales qui figurent sur la fiche de répartition de la DGF de l'exercice N-1 établie sur la base des informations N-2 (transmise par les services préfectoraux).

(2) Les ratios 1 à 6 sont obligatoires pour les communes de 3 500 habitants et plus et leurs établissements publics administratifs ainsi que pour les EPCI dotés d'une fiscalité propre comprenant au moins une commune de 3 500 habitants et plus.
Les ratios 7 à 10 sont obligatoires pour les communes de 10 000 habitants et plus et leurs établissements publics administratifs ainsi que pour les EPCI dotés d'une fiscalité propre comprenant au moins une commune de 10 000 habitants et plus (cf. articles L. 2313-1, L. 2313-2, R. 2313-1, R. 2313-2 et R. 5211-15 du CGCT). Pour les caisses des écoles, les EPCI non dotés d'une fiscalité propre et les syndicats mixtes associant exclusivement des communes et des EPCI, il conviendra d'appliquer les ratios prévus respectivement par les articles R. 2313-7, R. 5211-15 et R. 5711-3 du CGCT.

(3) Il convient d'indiquer les moyennes de la catégorie de l'organisme en cause (commune, communauté urbaine, communauté d'agglomération, ...) et les sources d'où sont tirées les informations (statistiques de la direction générale des collectivités locales ou de la direction générale de la comptabilité publique). Il s'agit des moyennes de la dernière année connue.

I – INFORMATIONS GENERALES	I
MODALITES DE VOTE DU BUDGET	B

POUR MEMOIRE(1)

I – L'assemblée délibérante a voté le présent budget par nature :
- au niveau (2) du chapitre pour la section de fonctionnement.
- au niveau (2) du chapitre pour la section d'investissement.
  - sans (3) les chapitres « opérations d'équipement » de l'état III B 3.
  - sans (4) vote formel sur chacun des chapitres.

La liste des articles spécialisés sur lesquels l'ordonnateur ne peut procéder à des virements d'article à article est la suivante :

II – En l'absence de mention au paragraphe I ci-dessus, le budget est réputé voté par chapitre, et, en section d'investissement, sans chapitre de dépense « opération d'équipement ».

III – Les provisions sont (5) semi-budgétaires (pas d'inscriptions en recettes de la section d'investissement) .

(1) Rappeler les modalités relatives au vote du budget.
(2) A compléter par « du chapitre » ou « de l'article ».
(3) Indiquer « avec » ou « sans » les chapitres opérations d'équipement.
(4) Indiquer « avec » ou « sans » vote formel.
(5) A compléter par un seul des deux choix suivants :
- semi-budgétaires (pas d'inscription en recette de la section d'investissement),
- budgétaires (délibération n° ..... du .....).

II – PRESENTATION GENERALE DU BUDGET	II
VUE D'ENSEMBLE	A1

EXECUTION DU BUDGET

		DEPENSES		RECETTES	
REALISATIONS DE L'EXERCICE (mandats et titres)	Section de fonctionnement	A	14 402 094,69	G	15 095 963,80
	Section d'investissement	B	2 412 202,19	H	3 239 089,35
			+		+
REPORTS DE L'EXERCICE N-1	Report en section de fonctionnement (002)	C	0,00 (si déficit)	I	234 178,00 (si excédent)
	Report en section d'investissement (001)	D	1 382 367,35 (si déficit)	J	0,00 (si excédent)
			=		=
	TOTAL (réalisations + reports)	= A+B+C+D	18 196 664,23	= G+H+I+J	18 569 231,15
RESTES A REALISER A REPORTER EN N+1 (1)	Section de fonctionnement	E	0,00	K	0,00
	Section d'investissement	F	447 022,96	L	1 092 019,30
	TOTAL des restes à réaliser à reporter en N+1	= E+F	447 022,96	= K+L	1 092 019,30
RESULTAT CUMULE	Section de fonctionnement	= A+C+E	14 402 094,69	= G+I+K	15 330 141,80
	Section d'investissement	= B+D+F	4 241 592,50	= H+J+L	4 331 108,65
	TOTAL CUMULE	= A+B+C+D+E+F	18 643 687,19	= G+H+I+J+K+L	19 661 250,45

DETAIL DES RESTES A REALISER

Chap.	Libellé	Dépenses engagées non mandatées		Titres restant à émettre	
TOTAL DE LA SECTION DE FONCTIONNEMENT		E	0,00	K	0,00
011	Charges à caractère général		0,00		
012	Charges de personnel, frais assimilés		0,00		
014	Atténuations de produits		0,00		
65	Autres charges de gestion courante		0,00		
656	Frais fonctionnement des groupes d'élus		0,00		
66	Charges financières		0,00		
67	Charges exceptionnelles		0,00		
70	Produits services, domaine et ventes div				0,00
73	Impôts et taxes				0,00
74	Dotations et participations				0,00
75	Autres produits de gestion courante				0,00
013	Atténuations de charges				0,00
76	Produits financiers				0,00
77	Produits exceptionnels				0,00
TOTAL DE LA SECTION D'INVESTISSEMENT		F	447 022,96	L	1 092 019,30
010	Stocks (4)		0,00		0,00
024	Produits des cessions d'immobilisations				0,00
10	Dotations, fonds divers et réserves		0,00		0,00
13	Subventions d'investissement		26 189,67		413 700,34
16	Emprunts et dettes assimilées		0,00		0,00
18	Compte de liaison : affectat° (BA,régie) (6)		0,00		0,00
20	Immobilisations incorporelles		67 288,56		0,00
204	Subventions d'équipement versées		143 581,00		0,00

COMMUNAUTE COMMUNES LODEVOIS ET LARZAC - BUDGET PRINCIPAL - CA - 2022

Chap.	Libellé	Dépenses engagées non mandatées	Titres restant à émettre
21	Immobilisations corporelles	103 931,76	0,00
22	Immobilisations reçues en affectation (5)	0,00	0,00
23	Immobilisations en cours	30 222,96	0,00
26	Participat° et créances rattachées	0,00	0,00
27	Autres immobilisations financières	0,00	0,00
458110	Opération pour compte de tiers n° 10 - RÉHABILITATION DU HAMEAU DE NAVACELLES (2)	75 809,01	0,00
458210	Opération pour compte de tiers n° 10 - RÉHABILITATION DU HAMEAU DE NAVACELLES (2)	0,00	537 425,54
458211	Opération pour compte de tiers n° 11 - REHABILITATION DU HAMEAU DE NAVACELLES DEPT (2)	0,00	140 893,42

(1) Les restes à réaliser de la section de fonctionnement correspondent en dépenses, aux dépenses engagées non mandatées et non rattachées telles qu'elles ressortent de la comptabilité des engagements et en recettes, aux recettes certaines n'ayant pas donné lieu à l'émission d'un titre et non rattachées (R. 2311-11 du CGCT).
Les restes à réaliser de la section d'investissement correspondent en dépenses, aux dépenses engagées non mandatées au 31/12 de l'exercice précédant telles qu'elles ressortent de la comptabilité des engagements et aux recettes certaines n'ayant pas donné lieu à l'émission d'un titre au 31/12 de l'exercice précédent (R. 2311-11 du CGCT).
(2) Le chapitre 45 doit être détaillé conformément au plan de compte, tant en dépenses qu'en recettes.

II - PRESENTATION GENERALE DU BUDGET	II
SECTION DE FONCTIONNEMENT – CHAPITRES	A2

DEPENSES DE FONCTIONNEMENT

Chap.	Libellé	Crédits ouverts (BP+DM+RAR N-1)	Crédits employés (ou restant à employer)			Crédits annulés
			Mandats émis	Charg. rattachées	Restes à réaliser au 31/12	
011	Charges à caractère général	2 887 904,00	2 348 998,86	248 032,82	0,00	290 872,32
012	Charges de personnel, frais assimilés	7 051 100,00	6 921 076,09	76 073,71	0,00	53 950,20
014	Atténuations de produits	1 096 875,00	1 093 197,71	0,00	0,00	3 677,29
65	Autres charges de gestion courante	2 750 620,47	2 561 234,70	58 723,22	0,00	130 662,55
656	Frais fonctionnement des groupes d'élus	0,00	0,00	0,00	0,00	0,00
Total des dépenses de gestion courante		**13 786 499,47**	**12 924 507,36**	**382 829,75**	**0,00**	**479 162,36**
66	Charges financières	216 580,00	216 037,92	0,00	0,00	542,08
67	Charges exceptionnelles	165 759,05	145 110,53	19 515,00	0,00	1 133,52
68	Dotations provisions semi-budgétaires (1)	282 389,00	282 389,00			0,00
022	Dépenses imprévues	0,00				
Total des dépenses réelles de fonctionnement		**14 451 227,52**	**13 568 044,81**	**402 344,75**	**0,00**	**480 837,96**
023	*Virement à la section d'investissement (2)*	*483 639,00*				
042	*Opérat° ordre transfert entre sections (2)*	*438 980,00*	*431 705,13*			*7 274,87*
043	*Opérat° ordre intérieur de la section (2)*	*0,00*	*0,00*			*0,00*
Total des dépenses d'ordre de fonctionnement		***922 619,00***	***431 705,13***			***490 913,87***
TOTAL		**15 373 846,52**	**13 999 749,94**	**402 344,75**	**0,00**	**971 751,83**
Pour information D 002 Déficit de fonctionnement reporté de N-1		(3) **0,00**				

RECETTES DE FONCTIONNEMENT

Chap.	Libellé	Crédits ouverts (BP+DM+RAR N-1)	Crédits employés (ou restant à employer)			Crédits annulés
			Titres émis	Prod. rattachées	Restes à réaliser au 31/12	
013	Atténuations de charges	381 148,00	443 832,61	8 796,52	0,00	-71 481,13
70	Produits services, domaine et ventes div	1 392 415,12	1 117 451,58	250 497,33	0,00	24 466,21
73	Impôts et taxes	9 901 589,00	9 916 384,04	0,00	0,00	-14 795,04
74	Dotations et participations	2 849 216,40	2 203 835,60	588 637,42	0,00	56 743,38
75	Autres produits de gestion courante	161 130,00	172 096,59	396,94	0,00	-11 363,53
Total des recettes de gestion courante		**14 685 498,52**	**13 853 600,42**	**848 328,21**	**0,00**	**-16 430,11**
76	Produits financiers	0,00	0,00	0,00	0,00	0,00
77	Produits exceptionnels	367 170,00	307 764,11	0,00	0,00	59 405,89
78	Reprises provisions semi-budgétaires (1)	0,00	0,00			0,00
Total des recettes réelles de fonctionnement		**15 052 668,52**	**14 161 364,53**	**848 328,21**	**0,00**	**42 975,78**
042	*Opérat° ordre transfert entre sections (2)*	*87 000,00*	86 271,06			728,94
043	*Opérat° ordre intérieur de la section (2)*	*0,00*	0,00			0,00
Total des recettes d'ordre de fonctionnement		***87 000,00***	***86 271,06***			***728,94***
TOTAL		**15 139 668,52**	**14 247 635,59**	**848 328,21**	**0,00**	**43 704,72**
Pour information R 002 Excédent de fonctionnement reporté de N-1		(3) **234 178,00**				

(1) Si la commune ou l'établissement applique le régime des provisions semi-budgétaires.

(2) *DF 023 = RI 021 ; DI 040 = RF 042 ; RI 040 = DF 042 ; DI 041 = RI 041 ; DF 043 = RF 043.*

(3) Les lignes de report ne font pas l'objet d'émission de mandat ou de titre (inscrire le montant reporté).

II – PRESENTATION GENERALE DU BUDGET	II
SECTION D'INVESTISSEMENT – CHAPITRES	A3

DEPENSES D'INVESTISSEMENT

Chap.	Libellé	Crédits ouverts (BP+DM+RAR N-1)	Mandats émis	Restes à réaliser au 31/12	Crédits annulés
010	Stocks (3)	0,00	0,00	0,00	0,00
20	Immobilisations incorporelles (sauf 204)	463 951,85	296 279,98	67 288,56	100 383,31
204	Subventions d'équipement versées	368 257,00	144 426,40	143 581,00	80 249,60
21	Immobilisations corporelles	1 164 497,91	529 995,97	103 931,76	530 570,18
22	Immobilisations reçues en affectation (4)	0,00	0,00	0,00	0,00
23	Immobilisations en cours	234 234,00	57 034,43	30 222,96	146 976,61
	Total des opérations d'équipement	0,00	0,00	0,00	0,00
Total des dépenses d'équipement		**2 230 940,76**	**1 027 736,78**	**345 024,28**	**858 179,70**
10	Dotations, fonds divers et réserves	116 714,00	0,00	0,00	116 714,00
13	Subventions d'investissement	54 190,00	0,00	26 189,67	28 000,33
16	Emprunts et dettes assimilées	660 775,00	660 126,40	0,00	648,60
18	Compte de liaison : affectat° (BA,régie) (5)	0,00	0,00	0,00	0,00
26	Participat° et créances rattachées	0,00	0,00	0,00	0,00
27	Autres immobilisations financières	0,00	0,00	0,00	0,00
020	Dépenses imprévues	0,00			
Total des dépenses financières		**831 679,00**	**660 126,40**	**26 189,67**	**145 362,93**
45...	**Total des opé. pour compte de tiers (6)**	**721 130,76**	**638 067,95**	**75 809,01**	**7 253,80**
Total des dépenses réelles d'investissement		**3 783 750,52**	**2 325 931,13**	**447 022,96**	**1 010 796,43**
040	*Opérat° ordre transfert entre sections (1)*	*87 000,00*	*86 271,06*		*728,94*
041	*Opérations patrimoniales (1)*	*0,00*	*0,00*		*0,00*
Total des dépenses d'ordre d'investissement		***87 000,00***	***86 271,06***		***728,94***
TOTAL		**3 870 750,52**	**2 412 202,19**	**447 022,96**	**1 011 525,37**
Pour information D 001 Solde d'exécution négatif reporté de N-1		(2) **1 382 367,35**			

RECETTES D'INVESTISSEMENT

Chap.	Libellé	Crédits ouverts (BP+DM+RAR N-1)	Titres émis	Restes à réaliser au 31/12	Crédits annulés
010	Stocks (3)	0,00	0,00	0,00	0,00
13	Subventions d'investissement	1 461 970,11	580 223,85	413 700,34	468 045,92
16	Emprunts et dettes assimilées (hors 165)	1 417 055,88	1 300 000,00	0,00	117 055,88
20	Immobilisations incorporelles (sauf 204)	0,00	0,00	0,00	0,00
204	Subventions d'équipement versées	0,00	0,00	0,00	0,00
21	Immobilisations corporelles	0,00	0,00	0,00	0,00
22	Immobilisations reçues en affectation (4)	0,00	0,00	0,00	0,00
23	Immobilisations en cours	0,00	0,00	0,00	0,00
Total des recettes d'équipement		**2 879 025,99**	**1 880 223,85**	**413 700,34**	**585 101,80**
10	Dotations, fonds divers et réserves (hors 1068)	135 870,89	59 140,31	0,00	76 730,58
1068	Excédents de fonctionnement capitalisés (7)	591 971,23	591 971,23	0,00	0,00
138	Autres subvent° invest. non transf.	0,00	0,00	0,00	0,00
165	Dépôts et cautionnements reçus	0,00	0,00	0,00	0,00
18	Compte de liaison : affectat° (BA,régie)	0,00	0,00	0,00	0,00
26	Participat° et créances rattachées	0,00	0,00	0,00	0,00
27	Autres immobilisations financières	0,00	0,00	0,00	0,00
024	Produits des cessions d'immobilisations	2 500,00		0,00	
Total des recettes financières		**730 342,12**	**651 111,54**	**0,00**	**79 230,58**
45...	**Total des opé. pour le compte de tiers (6)**	**721 130,76**	**276 048,83**	**678 318,96**	**-233 237,03**
Total des recettes réelles d'investissement		**4 330 498,87**	**2 807 384,22**	**1 092 019,30**	**431 095,35**
021	*Virement de la sect° de fonctionnement (1)*	*483 639,00*			
040	*Opérat° ordre transfert entre sections (1)*	*438 980,00*	*431 705,13*		*7 274,87*
041	*Opérations patrimoniales (1)*	*0,00*	*0,00*		*0,00*
Total des recettes d'ordre d'investissement		***922 619,00***	***431 705,13***		***490 913,87***
TOTAL		**5 253 117,87**	**3 239 089,35**	**1 092 019,30**	**922 009,22**

COMMUNAUTE COMMUNES LODEVOIS ET LARZAC - BUDGET PRINCIPAL - CA - 2022

Chap.	Libellé	Crédits ouverts (BP+DM+RAR N-1)	Titres émis	Restes à réaliser au 31/12	Crédits annulés
	Pour information **R 001 Solde d'exécution positif reporté de N-1**	(2) **0,00**			

(1) *DF 023 = RI 021 ; DI 040 = RF 042 ; RI 040 = DF 042 ; DI 041 = RI 041 ; DF 043 = RF 043.*

(2) Les lignes de report ne font pas l'objet d'émission de mandat ou de titre (inscrire le montant reporté).

(3) A servir uniquement dans le cadre d'un suivi des stocks selon la méthode de l'inventaire permanent simplifié autorisée pour les seules opérations d'aménagements (lotissement, ZAC...) par ailleurs retracées dans le cadre de budgets annexes.

(4) En dépenses, le chapitre 22 retrace les travaux d'investissement réalisés sur les biens reçus en affectation. En recette, il retrace, le cas échéant, l'annulation de tels travaux effectués sur un exercice antérieur.

(5) A servir uniquement lorsque la commune ou l'établissement effectue une dotation initiale en espèces au profit d'un service public non personnalisé qu'elle ou qu'il crée.

(6) Seul le total des opérations pour compte de tiers figure sur cet état (voir le détail Annexe IV A9).

(7) Le compte 1068 n'est pas un chapitre mais un article du chapitre 10.

II – PRESENTATION GENERALE DU BUDGET	II
BALANCE GENERALE DU BUDGET	B1

1 – Mandats émis (y compris sur les restes à réaliser N-1)

	FONCTIONNEMENT	Opérations réelles (1)	Opérations d'ordre (2)	TOTAL
011	Charges à caractère général	2 597 031,68		2 597 031,68
012	Charges de personnel, frais assimilés	6 997 149,80		6 997 149,80
014	Atténuations de produits	1 093 197,71		1 093 197,71
60	*Achats et variation des stocks (3)*		*0,00*	0,00
65	Autres charges de gestion courante	2 619 957,92		2 619 957,92
656	Frais fonctionnement des groupes d'élus (4)	0,00		0,00
66	Charges financières	216 037,92	*0,00*	216 037,92
67	Charges exceptionnelles	164 625,53	*2 500,00*	167 125,53
68	Dot. aux amortissements et provisions	282 389,00	*429 205,13*	711 594,13
71	*Production stockée (ou déstockage) (3)*		*0,00*	0,00
	Dépenses de fonctionnement – Total	**13 970 389,56**	***431 705,13***	**14 402 094,69**
	Pour information D 002 Déficit de fonctionnement reporté de N-1			**0,00**

	INVESTISSEMENT	Opérations réelles (1)	Opérations d'ordre (2)	TOTAL
10	Dotations, fonds divers et réserves	0,00	*0,00*	0,00
13	Subventions d'investissement	0,00	*86 271,06*	86 271,06
15	*Provisions pour risques et charges (5)*		*0,00*	0,00
16	Emprunts et dettes assimilées (sauf 1688 non budgétaire)	660 126,40	*0,00*	660 126,40
18	Compte de liaison : affectat° (BA,régie)	(8) 0,00		0,00
	Total des opérations d'équipement	0,00		0,00
19	*Neutral. et régul. d'opérations (5)*		*0,00*	0,00
20	Immobilisations incorporelles (sauf 204) (6)	296 279,98	*0,00*	296 279,98
204	Subventions d'équipement versées	144 426,40	*0,00*	144 426,40
21	Immobilisations corporelles (6)	529 995,97	*0,00*	529 995,97
22	Immobilisations reçues en affectation (6)	(9) 0,00	*0,00*	0,00
23	Immobilisations en cours (6)	57 034,43	*0,00*	57 034,43
26	Participations et créances rattachées	0,00	*0,00*	0,00
27	Autres immobilisations financières	0,00	*0,00*	0,00
28	*Amortissement des immobilisations (reprises)*		*0,00*	0,00
29	*Prov. pour dépréciat° immobilisations (5)*		*0,00*	0,00
39	*Prov. dépréciat° des stocks et en-cours (5)*		*0,00*	0,00
45...	Total des opérations pour compte de tiers (7)	638 067,95	*0,00*	638 067,95
481	*Charges à rép. sur plusieurs exercices*		*0,00*	0,00
49	*Prov. dépréc. comptes de tiers (5)*		*0,00*	0,00
59	*Prov. dépréc. comptes financiers (5)*		*0,00*	0,00
3...	Stocks	0,00	*0,00*	0,00
	Dépenses d'investissement –Total	**2 325 931,13**	***86 271,06***	**2 412 202,19**
	Pour information D 001 Solde d'exécution négatif reporté de N-1			**1 382 367,35**

(1) Y compris les opérations relatives au rattachement des charges et des produits et les opérations d'ordre semi-budgétaires.

(2) Voir liste des opérations d'ordre.

(3) Permet de retracer des opérations particulières telles que les opérations de stocks liées à la tenue d'un inventaire permanent simplifié.

(4) Communes, communautés d'agglomération et communautés urbaines de plus de 100 000 habitants.

(5) Si la commune ou l'établissement applique le régime des provisions budgétaires.

(6) Hors chapitres « opérations d'équipement ».

(7) Seul le total des opérations pour compte de tiers figure sur cet état (voir le détail Annexe IV A8).

(8) A servir uniquement lorsque la commune ou l'établissement effectue une dotation initiale en espèces au profit d'un service public non personnalisé qu'elle ou qu'il crée.

(9) En dépenses, le chapitre 22 retrace les travaux d'investissement réalisés sur les biens reçus en affectation. En recette, il retrace, le cas échéant, l'annulation de tels travaux effectués sur un exercice antérieur.

II – PRESENTATION GENERALE DU BUDGET	II
BALANCE GENERALE DU BUDGET	B2

2 – Titres émis (y compris sur les restes à réaliser N-1)

	FONCTIONNEMENT	Opérations réelles (1)	Opérations d'ordre (2)	TOTAL
013	Atténuations de charges	452 629,13		452 629,13
60	*Achats et variation des stocks (3)*		*0,00*	*0,00*
70	Produits services, domaine et ventes div	1 367 948,91		1 367 948,91
71	*Production stockée (ou déstockage)*		*0,00*	*0,00*
72	*Production immobilisée*		*0,00*	0,00
73	Impôts et taxes	9 916 384,04		9 916 384,04
74	Dotations et participations	2 792 473,02		2 792 473,02
75	Autres produits de gestion courante	172 493,53	*0,00*	172 493,53
76	Produits financiers	0,00	*0,00*	0,00
77	Produits exceptionnels	307 764,11	*86 271,06*	394 035,17
78	Reprise sur amortissements et provisions	0,00	*0,00*	0,00
79	*Transferts de charges*		*0,00*	*0,00*
	Recettes de fonctionnement – Total	**15 009 692,74**	***86 271,06***	**15 095 963,80**
	Pour information R 002 Excédent de fonctionnement reporté de N-1			**234 178,00**

	INVESTISSEMENT	Opérations réelles (1)	Opérations d'ordre (2)	TOTAL
10	Dotations, fonds divers et réserves (sauf 1068)	59 140,31	0,00	59 140,31
1068	Excédents de fonctionnement capitalisés	591 971,23		591 971,23
13	Subventions d'investissement	580 223,85	0,00	580 223,85
15	*Provisions pour risques et charges (4)*		*0,00*	0,00
16	Emprunts et dettes assimilées (sauf 1688 non budgétaire)	1 300 000,00	0,00	1 300 000,00
18	Compte de liaison : affectat° (BA,régie)	(8) 0,00		0,00
19	*Neutral. et régul. d'opérations*		*37,20*	37,20
20	Immobilisations incorporelles (sauf 204) (5)	0,00	*0,00*	0,00
204	Subventions d'équipement versées	0,00	*0,00*	0,00
21	Immobilisations corporelles(5)	0,00	*2 462,80*	2 462,80
22	Immobilisations reçues en affectation(5)	(9) 0,00	*0,00*	0,00
23	Immobilisations en cours(5)	0,00	*0,00*	0,00
26	Participations et créances rattachées	0,00	*0,00*	0,00
27	Autres immobilisations financières	0,00	*0,00*	0,00
28	*Amortissement des immobilisations*		*400 554,54*	*400 554,54*
29	*Prov. pour dépréciat° immobilisations (4)*		*0,00*	*0,00*
39	*Prov. dépréciat° des stocks et en-cours (4)*		*0,00*	*0,00*
45…	Opérations pour compte de tiers (7)	276 048,83	0,00	276 048,83
481	*Charges à rép. sur plusieurs exercices*		*28 650,59*	*28 650,59*
49	*Prov. dépréc. comptes de tiers (4)*		*0,00*	*0,00*
59	*Prov. dépréc. comptes financiers (4)*		*0,00*	*0,00*
3…	Stocks	0,00	0,00	0,00
	Recettes d'investissement – Total	**2 807 384,22**	**431 705,13**	**3 239 089,35**
	Pour information R 001 Solde d'exécution positif reporté de N-1			**0,00**

(1) Y compris les opérations relatives au rattachement des charges et des produits et les opérations d'ordre semi-budgétaires.
(2) Voir liste des opérations d'ordre.
(3) Permet de retracer des opérations particulières telles que les opérations de stocks liées à la tenue d'un inventaire permanent simplifié.
(4) Si la commune ou l'établissement applique le régime des provisions budgétaires.
(5) Hors chapitres « opérations d'équipement ».
(6) Seul le total des opérations pour compte de tiers figure sur cet état (voir le détail Annexe IV A9).
(7) A servir uniquement lorsque la commune ou l'établissement effectue une dotation initiale en espèces au profit d'un service public non personnalisé qu'elle ou qu'il crée.
(8) En dépenses, le chapitre 22 retrace les travaux d'investissement réalisés sur les biens reçus en affectation. En recette, il retrace, le cas échéant, l'annulation de tels travaux effectués sur un exercice antérieur.

III – VOTE DU BUDGET	III
SECTION DE FONCTIONNEMENT – DETAIL DES DEPENSES	A1

Chap/ art (1)	Libellé (1)	Crédits ouverts (BP+DM+RAR N-1)	Crédits employés (ou restant à employer)			Crédits annulés
			Mandats émis	Charges rattachées	Restes à réaliser au 31/12	
011	**Charges à caractère général**	**2 887 904,00**	**2 348 998,86**	**248 032,82**	**0,00**	**290 872,32**
60228	Autres fournitures consommables	69 657,80	46 584,22	6 477,70	0,00	16 595,88
6032	Variat° stocks autres approvisionnements	158 000,00	190 487,47	0,00	0,00	-32 487,47
6042	Achats prestat° services (hors terrains)	353 136,00	355 780,80	5 268,00	0,00	-7 912,80
60611	Eau et assainissement	40 514,40	23 856,94	1 566,84	0,00	15 090,62
60612	Energie - Electricité	163 027,29	75 096,13	35 689,43	0,00	52 241,73
60621	Combustibles	1 020,00	616,80	0,00	0,00	403,20
60622	Carburants	106 000,00	102 595,15	7 128,66	0,00	-3 723,81
60623	Alimentation	19 173,95	16 076,79	2 772,14	0,00	325,02
60631	Fournitures d'entretien	23 107,13	23 377,88	0,00	0,00	-270,75
60632	Fournitures de petit équipement	26 331,85	16 955,22	1 831,61	0,00	7 545,02
60636	Vêtements de travail	18 268,90	14 061,56	990,16	0,00	3 217,18
6064	Fournitures administratives	14 425,60	13 221,92	782,59	0,00	421,09
6068	Autres matières et fournitures	80 291,88	61 982,15	7 296,62	0,00	11 033,11
611	Contrats de prestations de services	212 416,46	161 912,42	9 405,80	0,00	41 098,24
6132	Locations immobilières	6 233,64	6 233,64	0,00	0,00	0,00
6135	Locations mobilières	88 096,00	43 086,62	36 111,35	0,00	8 918,03
614	Charges locatives et de copropriété	842,00	614,63	0,00	0,00	227,37
61521	Entretien terrains	65 000,00	90 693,57	6 140,00	0,00	-31 833,57
615221	Entretien, réparations bâtiments publics	14 750,13	17 030,19	0,00	0,00	-2 280,06
61551	Entretien matériel roulant	52 500,00	49 038,20	2 485,71	0,00	976,09
61558	Entretien autres biens mobiliers	19 424,73	10 514,31	5 710,25	0,00	3 200,17
6156	Maintenance	209 509,52	149 407,10	29 651,65	0,00	30 450,77
6161	Multirisques	30 000,00	32 327,49	0,00	0,00	-2 327,49
6168	Autres primes d'assurance	10 000,00	3 064,21	6 269,69	0,00	666,10
617	Etudes et recherches	1 200,00	0,00	0,00	0,00	1 200,00
6182	Documentation générale et technique	6 264,00	2 920,56	0,00	0,00	3 343,44
6184	Versements à des organismes de formation	37 300,00	12 961,56	0,00	0,00	24 338,44
6185	Frais de colloques et de séminaires	11 789,21	9 167,86	1 490,00	0,00	1 131,35
6188	Autres frais divers	473,00	471,64	0,00	0,00	1,36
6226	Honoraires	83 198,50	24 640,09	17 045,00	0,00	41 513,41
6227	Frais d'actes et de contentieux	10 000,00	7 803,61	127,00	0,00	2 069,39
6228	Divers	261 583,56	216 495,58	16 171,00	0,00	28 916,98
6231	Annonces et insertions	76 477,94	65 501,12	4 821,15	0,00	6 155,67
6232	Fêtes et cérémonies	4 538,67	1 493,70	1 471,16	0,00	1 573,81
6236	Catalogues et imprimés	72 313,17	52 136,51	10 311,38	0,00	9 865,28
6238	Divers	47 830,00	39 111,84	883,65	0,00	7 834,51
6241	Transports de biens	51 570,00	59 496,86	0,00	0,00	-7 926,86
6251	Voyages et déplacements	8 864,00	2 682,69	207,10	0,00	5 974,21
6255	Frais de déménagement	0,00	1 754,93	0,00	0,00	-1 754,93
6256	Missions	20 000,00	27 313,97	331,65	0,00	-7 645,62
6257	Réceptions	78 804,65	66 404,92	1 906,49	0,00	10 493,24
6261	Frais d'affranchissement	2 550,00	314,85	130,00	0,00	2 105,15
6262	Frais de télécommunications	44 929,19	20 240,20	207,00	0,00	24 481,99
627	Services bancaires et assimilés	7 300,00	7 896,00	123,20	0,00	-719,20
6281	Concours divers (cotisations)	45 463,49	40 235,32	3 080,00	0,00	2 148,17
6283	Frais de nettoyage des locaux	6 739,00	6 381,02	0,00	0,00	357,98
6284	Redevances pour services rendus	1 900,00	1 900,00	0,00	0,00	0,00
62872	Remb. frais au budget annexe	0,00	-142,00	142,00	0,00	0,00
62875	Remb. frais aux communes membres du GFP	17 225,00	11 659,71	2 363,22	0,00	3 202,07
62878	Remb. frais à d'autres organismes	10 000,00	18 033,66	0,00	0,00	-8 033,66
6288	Autres services extérieurs	166 071,14	130 928,78	13 727,00	0,00	21 415,36
63512	Taxes foncières	7 598,00	7 597,00	0,00	0,00	1,00
6355	Taxes et impôts sur les véhicules	1 730,00	0,00	0,00	0,00	1 730,00
637	Autres impôts, taxes (autres organismes)	22 464,20	9 021,47	7 916,62	0,00	5 526,11
012	**Charges de personnel, frais assimilés**	**7 051 100,00**	**6 921 076,09**	**76 073,71**	**0,00**	**53 950,20**
6215	Personnel affecté par CL de rattachement	56 500,00	0,00	46 243,00	0,00	10 257,00
6217	Personnel affecté par la commune membre	306 431,00	304 601,42	2 231,32	0,00	-401,74
6218	Autre personnel extérieur	856 100,00	860 293,23	3 011,13	0,00	-7 204,36
6332	Cotisations versées au F.N.A.L.	18 703,00	16 537,76	0,00	0,00	2 165,24
6336	Cotisations CNFPT et CDGFPT	55 694,00	57 321,77	0,00	0,00	-1 627,77
64111	Rémunération principale titulaires	2 309 069,00	2 253 788,69	5 094,77	0,00	50 185,54
64112	NBI, SFT, indemnité résidence	95 435,00	78 722,47	0,00	0,00	16 712,53
64114	Personnel titulaire Indemnité inflat°	0,00	8 500,00	0,00	0,00	-8 500,00
64118	Autres indemnités titulaires	448 000,00	458 136,49	0,00	0,00	-10 136,49
64131	Rémunérations non tit.	1 092 500,00	1 059 034,81	0,00	0,00	33 465,19
64134	Personnel non tit. - Indemnité inflat°	0,00	4 700,01	0,00	0,00	-4 700,01

COMMUNAUTE COMMUNES LODEVOIS ET LARZAC - BUDGET PRINCIPAL - CA - 2022

Chap/ art (1)	Libellé (1)	Crédits ouverts (BP+DM+RAR N-1)	Crédits employés (ou restant à employer)			Crédits annulés
			Mandats émis	Charges rattachées	Restes à réaliser au 31/12	
64164	Emplois dinsertion indemnité inflat°	0,00	500,00	0,00	0,00	-500,00
64168	Autres emplois d'insertion	45 000,00	47 514,14	0,00	0,00	-2 514,14
6451	Cotisations à l'U.R.S.S.A.F.	664 000,00	668 673,58	0,00	0,00	-4 673,58
6453	Cotisations aux caisses de retraites	692 600,00	747 454,54	0,00	0,00	-54 854,54
6454	Cotisations aux A.S.S.E.D.I.C.	57 528,00	42 427,76	0,00	0,00	15 100,24
6455	Cotisations pour assurance du personnel	154 040,00	145 355,55	0,00	0,00	8 684,45
6458	Cotis. aux autres organismes sociaux	37 500,00	32 941,90	0,00	0,00	4 558,10
64731	Allocations chômage versées directement	13 000,00	3 848,12	0,00	0,00	9 151,88
6474	Versement aux autres oeuvres sociales	40 000,00	35 738,28	0,00	0,00	4 261,72
6475	Médecine du travail, pharmacie	22 000,00	22 989,60	5 611,80	0,00	-6 601,40
6488	Autres charges	87 000,00	71 995,97	13 881,69	0,00	1 122,34
014	**Atténuations de produits**	**1 096 875,00**	**1 093 197,71**	**0,00**	**0,00**	**3 677,29**
7391178	Autres restitut° dégrèvt contrib. direct	15 000,00	11 327,00	0,00	0,00	3 673,00
739211	Attributions de compensation	91 745,00	91 744,71	0,00	0,00	0,29
739221	FNGIR	990 130,00	990 126,00	0,00	0,00	4,00
65	**Autres charges de gestion courante**	**2 750 620,47**	**2 561 234,70**	**58 723,22**	**0,00**	**130 662,55**
6512	Droits d'utilisat° informatique nuage	15 882,00	12 697,81	59,00	0,00	3 125,19
6518	Autres	118,00	2 708,59	1 380,00	0,00	-3 970,59
6521	Déficit budgets annexes administratifs	320 779,47	263 625,00	0,00	0,00	57 154,47
6531	Indemnités	118 000,00	119 015,99	0,00	0,00	-1 015,99
6532	Frais de mission	1 000,00	0,00	0,00	0,00	1 000,00
6533	Cotisations de retraite	5 000,00	5 206,27	0,00	0,00	-206,27
6534	Cotis. de sécurité sociale - part patron	12 000,00	13 746,00	0,00	0,00	-1 746,00
6535	Formation	2 000,00	0,00	0,00	0,00	2 000,00
6541	Créances admises en non-valeur	14 334,04	11 265,30	0,00	0,00	3 068,74
6542	Créances éteintes	665,96	665,96	0,00	0,00	0,00
65548	Autres contributions	1 828 590,00	1 786 773,74	25 257,50	0,00	16 558,76
65733	Subv. fonct. Départements	0,00	0,00	11 761,00	0,00	-11 761,00
657341	Subv. fonct. Communes du GFP	30 000,00	28 728,00	0,00	0,00	1 272,00
657362	Subv. fonct. CCAS	330 000,00	290 000,00	6 015,72	0,00	33 984,28
6574	Subv. fonct. Associat°, personnes privée	72 251,00	26 801,00	14 250,00	0,00	31 200,00
65888	Autres	0,00	1,04	0,00	0,00	-1,04
656	**Frais fonctionnement des groupes d'élus**	**0,00**	**0,00**	**0,00**	**0,00**	**0,00**
TOTAL DEPENSES DE GESTION DES SERVICES (a) = (011+012+014+65+656)		**13 786 499,47**	**12 924 507,36**	**382 829,75**	**0,00**	**479 162,36**
66	**Charges financières (b)**	**216 580,00**	**216 037,92**	**0,00**	**0,00**	**542,08**
66111	Intérêts réglés à l'échéance	190 580,00	188 040,72	0,00	0,00	2 539,28
66112	Intérêts - Rattachement des ICNE	-4 000,00	-1 081,43	0,00	0,00	-2 918,57
6615	Intérêts comptes courants et de dépôts	30 000,00	29 078,63	0,00	0,00	921,37
67	**Charges exceptionnelles (c)**	**165 759,05**	**145 110,53**	**19 515,00**	**0,00**	**1 133,52**
6718	Autres charges exceptionnelles gestion	11 493,00	11 492,37	0,00	0,00	0,63
673	Titres annulés (sur exercices antérieurs	3 866,05	5 233,16	0,00	0,00	-1 367,11
6748	Autres subventions exceptionnelles	150 400,00	128 235,00	19 515,00	0,00	2 650,00
678	Autres charges exceptionnelles	0,00	150,00	0,00	0,00	-150,00
68	**Dotations provisions semi-budgétaires (d) (3)**	**282 389,00**	**282 389,00**	**0,00**	**0,00**	**0,00**
6815	Dot. prov. pour risques fonct. courant	282 389,00	282 389,00	0,00	0,00	0,00
022	**Dépenses imprévues (e)**	**0,00**				
TOTAL DES DEPENSES REELLES = a+b+c+d+e		**14 451 227,52**	**13 568 044,81**	**402 344,75**	**0,00**	**480 837,96**
023	***Virement à la section d'investissement***	***483 639,00***	***0,00***			***483 639,00***
042	***Opérat° ordre transfert entre sections (4) (5) (6)***	***438 980,00***	***431 705,13***			***7 274,87***
675	*Valeurs comptables immobilisations cédée*	*0,00*	*2 462,80*			*-2 462,80*
6761	*Différences sur réalisations (positives)*	*0,00*	*37,20*			*-37,20*
6811	*Dot. amort. et prov. immos incorporelles*	*410 000,00*	*400 554,54*			*9 445,46*
6862	*Dot. amort. charges financ. à répartir*	*28 980,00*	*28 650,59*			*329,41*
TOTAL DES PRELEVEMENTS AU PROFIT DE LA SECTION D'INVESTISSEMENT		***922 619,00***	***431 705,13***			***490 913,87***
043	***Opérat° ordre intérieur de la section (7)***	***0,00***	***0,00***			***0,00***
TOTAL DES DEPENSES D'ORDRE		***922 619,00***	***431 705,13***			***490 913,87***
TOTAL DES DEPENSES DE FONCTIONNEMENT DE L'EXERCICE (= Total des opérations réelles et d'ordre)		**15 373 846,52**	**13 999 749,94**	**402 344,75**	**0,00**	**971 751,83**
Pour information D 002 Déficit de fonctionnement reporté de N-1		**0,00**				

Détail du calcul des ICNE au compte 66112 (2)

Montant des ICNE de l'exercice	45 732,29
Montant des ICNE de l'exercice N-1	46 813,72
= Différence ICNE N – ICNE N-1	-1 081,43

(1) Détailler les chapitres budgétaires par article conformément au plan de comptes appliqué par la commune ou l'établissement.

(2) Si le mandatement des ICNE de l'exercice est inférieur au montant de l'exercice N-1, le montant du compte 66112 sera négatif.

(3) Si la commune ou l'établissement applique le régime des provisions semi-budgétaires.

(4) Cf. définition du chapitre des opérations d'ordre, *DF 042 = RI 040*.

(5) Dont 675 et 676.

(6) Le compte 6815 peut figurer dans le détail du chapitre 042 si la commune ou l'établissement applique le régime des provisions budgétaires.

(7) Chapitre destiné à retracer les opérations particulières telles que les opérations de stocks ou liées à la tenue d'un inventaire permanent simplifié.

III – VOTE DU BUDGET — III
SECTION DE FONCTIONNEMENT – DETAIL DES RECETTES — A2

Chap/ art(1)	Libellé (1)	Crédits ouverts (BP+DM+RAR N-1)	Crédits employés (ou restant à employer)			Crédits annulés
			Titres émis	Produits rattachés	Restes à réaliser au 31/12	
013	**Atténuations de charges**	**381 148,00**	**443 832,61**	**8 796,52**	**0,00**	**-71 481,13**
6032	Variat° stocks autres approvisionnements	163 000,00	160 000,03	0,00	0,00	2 999,97
6419	Remboursements rémunérations personnel	218 148,00	283 832,58	8 796,52	0,00	-74 481,10
70	**Produits services, domaine et ventes div**	***1 392 415,12***	***1 117 451,58***	***250 497,33***	***0,00***	***24 466,21***
70612	Redevance spéciale enlèvement ordures	*82 000,00*	*75 792,00*	*2 110,00*	*0,00*	*4 098,00*
7062	Redevances services à caractère culturel	*225 171,00*	*178 368,60*	*12 596,00*	*0,00*	*34 206,40*
70632	Redevances services à caractère loisir	*83 785,00*	*67 372,75*	*1 958,32*	*0,00*	*14 453,93*
7066	Redevances services à caractère social	*141 500,00*	*126 622,80*	*14 323,83*	*0,00*	*553,37*
7067	Redev. services périscolaires et enseign	*239 599,00*	*198 072,95*	*18 849,18*	*0,00*	*22 676,87*
70841	Mise à dispo personnel B.A. , régies	*80 000,00*	*0,00*	*116 207,00*	*0,00*	*-36 207,00*
70845	Mise à dispo personnel communes du GFP	*350 000,00*	*317 035,05*	*0,00*	*0,00*	*32 964,95*
70872	Remb. frais B.A. et régies municipales	*25 000,00*	*0,00*	*62 875,00*	*0,00*	*-37 875,00*
70875	Remb. frais par les communes du GFP	*40 100,12*	*50 907,78*	*532,50*	*0,00*	*-11 340,16*
70878	Remb. frais par d'autres redevables	*26 020,00*	*33 731,93*	*16 797,29*	*0,00*	*-24 509,22*
7088	Produits activités annexes (abonnements)	*99 240,00*	*69 547,72*	*4 248,21*	*0,00*	*25 444,07*
73	**Impôts et taxes**	**9 901 589,00**	**9 916 384,04**	**0,00**	**0,00**	**-14 795,04**
73111	Impôts directs locaux	2 664 255,00	2 697 948,00	0,00	0,00	-33 693,00
73112	Cotisation sur la VAE	352 956,00	352 956,00	0,00	0,00	0,00
73113	Taxe sur les Surfaces Commerciales	209 254,00	143 977,00	0,00	0,00	65 277,00
73114	Imposition Forf. sur Entrep. Réseau	196 951,00	210 350,00	0,00	0,00	-13 399,00
7318	Autres impôts locaux ou assimilés	5 017,00	15 538,00	0,00	0,00	-10 521,00
73211	Attribution de compensation	671 624,00	671 324,04	0,00	0,00	299,96
73223	Fonds péréquation ress. com. et intercom	292 125,00	292 125,00	0,00	0,00	0,00
7331	Taxe enlèvement ordures ménagères et ass	2 751 600,00	2 772 667,00	0,00	0,00	-21 067,00
7346	Taxe milieux aquatiques et inondations	369 182,00	370 875,00	0,00	0,00	-1 693,00
7382	Fraction de TVA	2 388 625,00	2 388 624,00	0,00	0,00	1,00
74	**Dotations et participations**	**2 849 216,40**	**2 203 835,60**	**588 637,42**	**0,00**	**56 743,38**
74124	Dotation d'intercommunalité	385 000,00	387 294,00	0,00	0,00	-2 294,00
74126	Dot. compensat° groupements de communes	326 000,00	326 393,00	0,00	0,00	-393,00
744	FCTVA	0,00	2 758,98	0,00	0,00	-2 758,98
74718	Autres participations Etat	263 899,00	311 962,00	83 469,00	0,00	-131 532,00
7472	Participat° Régions	132 765,00	-66 350,72	145 947,87	0,00	53 167,85
7473	Participat° Départements	206 500,00	151 135,26	8 640,00	0,00	46 724,74
7478	Participat° Autres organismes	1 368 170,40	951 143,74	350 580,55	0,00	66 446,11
74833	Etat - Compensation CET (CVAE et CFE)	156 882,00	156 882,00	0,00	0,00	0,00
74834	Etat - Compens. exonérat° taxes foncière	10 000,00	10 506,00	0,00	0,00	-506,00
748388	Autres	0,00	5 818,00	0,00	0,00	-5 818,00
7488	Autres attributions et participations	0,00	-33 706,66	0,00	0,00	33 706,66
75	**Autres produits de gestion courante**	**161 130,00**	**172 096,59**	**396,94**	**0,00**	**-11 363,53**
752	Revenus des immeubles	149 800,00	159 413,23	0,00	0,00	-9 613,23
757	Redevances versées par fermiers, conces.	0,00	0,00	396,94	0,00	-396,94
7588	Autres produits div. de gestion courante	11 330,00	12 683,36	0,00	0,00	-1 353,36
TOTAL = RECETTES DE GESTION DES SERVICES (a) = 70+73+74+75+013		**14 685 498,52**	**13 853 600,42**	**848 328,21**	**0,00**	**-16 430,11**
76	**Produits financiers (b)**	**0,00**	**0,00**	**0,00**	**0,00**	**0,00**
77	**Produits exceptionnels (c)**	**367 170,00**	**307 764,11**	**0,00**	**0,00**	**59 405,89**
7711	Dédits et pénalités perçus	306 430,00	268 555,77	0,00	0,00	37 874,23
7713	Libéralités reçues	54 700,00	10 404,76	0,00	0,00	44 295,24
7718	Autres produits except. opérat° gestion	6 040,00	14 085,94	0,00	0,00	-8 045,94
773	Mandats annulés (exercices antérieurs)	0,00	443,52	0,00	0,00	-443,52
775	Produits des cessions d'immobilisations	0,00	2 500,00	0,00	0,00	-2 500,00
7788	Produits exceptionnels divers	0,00	11 774,12	0,00	0,00	-11 774,12
78	**Reprises provisions semi-budgétaires (d) (2)**	**0,00**	**0,00**	**0,00**	**0,00**	**0,00**
TOTAL DES RECETTES REELLES =a+b+c+d		**15 052 668,52**	**14 161 364,53**	**848 328,21**	**0,00**	**42 975,78**
042	***Opérat° ordre transfert entre sections (3) (4) (5)***	***87 000,00***	***86 271,06***			***728,94***
777	*Quote-part subv invest transf cpte résul*	*87 000,00*	*86 271,06*			*728,94*
043	***Opérat° ordre intérieur de la section (6)***	***0,00***	***0,00***			***0,00***
TOTAL DES RECETTES D'ORDRE		***87 000,00***	***86 271,06***			***728,94***
TOTAL DES RECETTES DE FONCTIONNEMENT DE L'EXERCICE (=Total des opérations réelles et d'ordre)		**15 139 668,52**	**14 247 635,59**	**848 328,21**	**0,00**	**43 704,72**

Chap/ art(1)	Libellé (1)	Crédits ouverts (BP+DM+RAR N-1)	Crédits employés (ou restant à employer)			Crédits annulés
			Titres émis	Produits rattachés	Restes à réaliser au 31/12	
Pour information R 002 Excédent de fonctionnement reporté de N-1		234 178,00				

Détail du calcul des ICNE au compte 7622

Montant des ICNE de l'exercice	0,00
Montant des ICNE de l'exercice N-1	0,00
= Différence ICNE N – ICNE N-1	0,00

(1) Détailler les chapitres budgétaires par article conformément au plan de comptes appliqué par la commune ou l'établissement.

(2) Si la commune ou l'établissement applique le régime des provisions semi-budgétaires.

(3) Cf. définitions du chapitre des opérations d'ordre, *RF 042 = DI 040*.

(4) Dont 776.

(5) Le compte 7815 peut figurer dans le détail du chapitre 042 si la commune ou l'établissement applique le régime des provisions budgétaires.

(6) Chapitre destiné à retracer les opérations particulières telles que les opérations de stocks ou liées à la tenue d'un inventaire permanent simplifié.

III – VOTE DU BUDGET	III
SECTION D'INVESTISSEMENT – DETAIL DES DEPENSES	B1

Chap/ art (1)	Libellé (1)	Crédits ouverts (BP+DM+RAR N-1)	Mandats émis	Restes à réaliser au 31/12	Crédits annulés
010	**Stocks**	**0,00**	**0,00**	**0,00**	**0,00**
20	**Immobilisations incorporelles (sauf opérations et 204)**	**463 951,85**	**296 279,98**	**67 288,56**	**100 383,31**
202	Frais réalisat° documents urbanisme	86 190,00	70 260,00	0,00	15 930,00
2031	Frais d'études	288 752,00	160 074,09	58 060,00	70 617,91
2051	Concessions, droits similaires	89 009,85	65 945,89	9 228,56	13 835,40
204	**Subventions d'équipement versées (sauf opérations)**	**368 257,00**	**144 426,40**	**143 581,00**	**80 249,60**
2041581	Autres grpts-Biens mob., mat. et études	19 700,00	19 700,00	0,00	0,00
20422	Privé : Bâtiments, installations	208 976,00	124 726,40	4 000,00	80 249,60
20423	Privé : Projet infrastructure	139 581,00	0,00	139 581,00	0,00
21	**Immobilisations corporelles (sauf opérations)**	**1 164 497,91**	**529 995,97**	**103 931,76**	**530 570,18**
2111	Terrains nus	30 000,00	0,00	0,00	30 000,00
2128	Autres agencements et aménagements	354 433,97	49 990,37	960,00	303 483,60
21318	Autres bâtiments publics	66 664,00	106,50	3 360,00	63 197,50
2135	Installations générales, agencements	38 174,65	11 370,89	7 856,50	18 947,26
2145	Construct° sol autrui - Installat° géné.	243 461,25	165 707,48	51 204,07	26 549,70
2158	Autres inst.,matériel,outil. techniques	17 048,39	9 311,46	227,28	7 509,65
2161	Oeuvres et objets d'art	150,00	150,00	0,00	0,00
21735	Installations générales (mise à dispo)	24 592,12	3 468,12	1 287,85	19 836,15
2182	Matériel de transport	153 850,00	134 057,52	0,00	19 792,48
2183	Matériel de bureau et informatique	75 200,29	34 263,67	32 219,39	8 717,23
2184	Mobilier	51 060,93	32 964,25	1 166,89	16 929,79
2188	Autres immobilisations corporelles	109 862,31	88 605,71	5 649,78	15 606,82
22	**Immobilisations reçues en affectation (sauf opérations)**	**0,00**	**0,00**	**0,00**	**0,00**
23	**Immobilisations en cours (sauf opérations)**	**234 234,00**	**57 034,43**	**30 222,96**	**146 976,61**
2317	Immo. corporelles reçues mise à dispo.	234 234,00	57 034,43	30 222,96	146 976,61
	Total des dépenses d'équipement	**2 230 940,76**	**1 027 736,78**	**345 024,28**	**858 179,70**
10	**Dotations, fonds divers et réserves**	**116 714,00**	**0,00**	**0,00**	**116 714,00**
1021	Dotation	116 714,00	0,00	0,00	116 714,00
13	**Subventions d'investissement**	**54 190,00**	**0,00**	**26 189,67**	**28 000,33**
1328	Autres subventions d'équip. non transf.	54 190,00	0,00	26 189,67	28 000,33
16	**Emprunts et dettes assimilées**	**660 775,00**	**660 126,40**	**0,00**	**648,60**
1641	Emprunts en euros	650 675,00	660 126,40	0,00	-9 451,40
16818	Emprunts - Autres prêteurs	10 100,00	0,00	0,00	10 100,00
18	**Compte de liaison : affectat° (BA,régie)**	**0,00**	**0,00**	**0,00**	**0,00**
26	**Participat° et créances rattachées**	**0,00**	**0,00**	**0,00**	**0,00**
27	**Autres immobilisations financières**	**0,00**	**0,00**	**0,00**	**0,00**
020	**Dépenses imprévues**	**0,00**			
	Total des dépenses financières	**831 679,00**	**660 126,40**	**26 189,67**	**145 362,93**
458110	RÉHABILITATION DU HAMEAU DE NAVACELLES (3)	721 130,76	638 067,95	75 809,01	7 253,80
	Total des dépenses d'opérations pour compte de tiers	**721 130,76**	**638 067,95**	**75 809,01**	**7 253,80**
	TOTAL DEPENSES REELLES	**3 783 750,52**	**2 325 931,13**	**447 022,96**	**1 010 796,43**
040	***Opérat° ordre transfert entre sections (4)***	***87 000,00***	***86 271,06***		***728,94***
	Reprises sur autofinancement antérieur (5)	***87 000,00***	***86 271,06***		***728,94***
13911	*Etat et établissements nationaux*	*87 000,00*	*28 846,00*		*58 154,00*
13912	*Sub. transf cpte résult. Régions*	*0,00*	*2 500,00*		*-2 500,00*
13913	*Sub. transf cpte résult. Départements*	*0,00*	*43 581,94*		*-43 581,94*
13917	*Sub. transf cpte résult.Budget communaut*	*0,00*	*4 265,46*		*-4 265,46*
13918	*Autres subventions d'équipement*	*0,00*	*7 077,66*		*-7 077,66*
	Charges transférées (6)	***0,00***	***0,00***		***0,00***
041	***Opérations patrimoniales (7)***	***0,00***	***0,00***		***0,00***
	TOTAL DEPENSES D'ORDRE	***87 000,00***	***86 271,06***		***728,94***
	TOTAL DES DEPENSES D'INVESTISSEMENT DE L'EXERCICE (= Total des dépenses réelles et d'ordre)	**3 870 750,52**	**2 412 202,19**	**447 022,96**	**1 011 525,37**
	Pour information D 001 Solde d'exécution négatif reporté de N-1	**1 382 367,35**			

(1) Détailler les chapitres budgétaires par article conformément au plan de comptes appliqué par la commune ou l'établissement.

(2) Voir état III B3 pour le détail des opérations d'équipement.

(3) Voir annexes IV A9 pour le détail des opérations pour compte de tiers.

(4) Cf. définitions du chapitre d'opérations d'ordre, *DI 040=RF 042.*

(5) Les comptes 15, 29, 39, 49 et 59 peuvent figurer dans le détail du chapitre 040 si la commune ou l'établissement applique le régime des provisions budgétaires.
(6) Dont 192.
(7) Cf. définitions du chapitre des opérations d'ordre, *DI 041= RI 041*.

III – VOTE DU BUDGET	III
SECTION D'INVESTISSEMENT – DETAIL DES RECETTES	B2

Chap/ art (1)	Libellé (1)	Crédits ouverts (BP+DM+RAR N-1)	Titres émis	Restes à réaliser au 31/12	Crédits annulés
010	Stocks	0,00	0,00	0,00	0,00
13	Subventions d'investissement	1 461 970,11	580 223,85	413 700,34	468 045,92
1311	Subv. transf. Etat et établ. Nationaux	46 680,00	37 614,20	1 409,80	7 656,00
1312	Subv. transf. Régions	88 175,00	3 344,54	84 545,00	285,46
1313	Subv. transf. Départements	142 820,00	28 956,00	9 645,00	104 219,00
13141	Subv. transf. Communes membres du GFP	18 334,00	18 333,33	0,00	0,67
1318	Autres subventions d'équipement transf.	1 500,00	500,00	1 000,00	0,00
1321	Subv. non transf. Etat, établ. nationaux	126 542,43	19 540,00	69 558,06	37 444,37
1322	Subv. non transf. Régions	154 042,61	85 969,37	53 185,77	14 887,47
1323	Subv. non transf. Départements	276 458,39	28 878,37	16 138,27	231 441,75
1327	Subv. non transf. Budget communautaire	319 996,37	319 996,37	0,00	0,00
1328	Autres subventions d'équip. non transf.	210 425,31	37 091,67	178 218,44	-4 884,80
1348	Autres fonds non transférables	76 996,00	0,00	0,00	76 996,00
16	Emprunts et dettes assimilées(hors 165)	1 417 055,88	1 300 000,00	0,00	117 055,88
1641	Emprunts en euros	1 417 055,88	1 300 000,00	0,00	117 055,88
20	Immobilisations incorporelles(sauf 204)	0,00	0,00	0,00	0,00
204	Subventions d'équipement versées	0,00	0,00	0,00	0,00
21	Immobilisations corporelles	0,00	0,00	0,00	0,00
22	Immobilisations reçues en affectation	0,00	0,00	0,00	0,00
23	Immobilisations en cours	0,00	0,00	0,00	0,00
	Total des recettes d'équipement	2 879 025,99	1 880 223,85	413 700,34	585 101,80
10	Dotations, fonds divers et réserves	727 842,12	651 111,54	0,00	76 730,58
10222	FCTVA	135 870,89	59 140,31	0,00	76 730,58
1068	Excédents de fonctionnement capitalisés	591 971,23	591 971,23	0,00	0,00
138	Autres subvent° invest. non transf.	0,00	0,00	0,00	0,00
165	Dépôts et cautionnements reçus	0,00	0,00	0,00	0,00
18	Compte de liaison : affectat° (BA,régie)	0,00	0,00	0,00	0,00
26	Participat° et créances rattachées	0,00	0,00	0,00	0,00
27	Autres immobilisations financières	0,00	0,00	0,00	0,00
024	Produits des cessions d'immobilisations	2 500,00		0,00	
	Total des recettes financières	730 342,12	651 111,54	0,00	79 230,58
458210	RÉHABILITATION DU HAMEAU DE NAVACELLES (2)	721 130,76	276 048,83	537 425,54	-92 343,61
458211	REHABILITATION DU HAMEAU DE NAVACELLES DEPT (2)	0,00	0,00	140 893,42	-140 893,42
	Total des recettes d'opérations pour compte de tiers	721 130,76	276 048,83	678 318,96	-233 237,03
	TOTAL DES RECETTES REELLES	4 330 498,87	2 807 384,22	1 092 019,30	431 095,35
021	*Virement de la sect° de fonctionnement*	*483 639,00*			
040	*Opérat° ordre transfert entre sections (3) (4)*	*438 980,00*	*431 705,13*		*7 274,87*
192	*Plus ou moins-values sur cession immo.*	*0,00*	*37,20*		*-37,20*
2184	*Mobilier*	*0,00*	*2 462,80*		*-2 462,80*
2802	*Frais liés à la réalisation des document*	*0,00*	*4 903,00*		*-4 903,00*
28031	*Frais d'études*	*0,00*	*3 432,00*		*-3 432,00*
28041411	*Subv.Cne GFP : Bien mobilier, matériel*	*0,00*	*3 118,77*		*-3 118,77*
28041412	*Subv.Cne GFP : Bâtiments, installations*	*0,00*	*5 190,00*		*-5 190,00*
28041581	*GFP : Bien mobilier, matériel*	*0,00*	*6 402,00*		*-6 402,00*
280422	*Privé : Bâtiments, installations*	*0,00*	*106 265,26*		*-106 265,26*
28051	*Concessions et droits similaires*	*0,00*	*21 143,01*		*-21 143,01*
28128	*Autres aménagements de terrains*	*0,00*	*1 076,00*		*-1 076,00*
28132	*Immeubles de rapport*	*0,00*	*230,00*		*-230,00*
28135	*Installations générales, agencements, ..*	*0,00*	*12 383,00*		*-12 383,00*
281571	*Matériel roulant*	*0,00*	*23 204,31*		*-23 204,31*
281578	*Autre matériel et outillage de voirie*	*0,00*	*19 026,21*		*-19 026,21*
28158	*Autres installat°, matériel et outillage*	*0,00*	*6 781,32*		*-6 781,32*
281758	*Autres installat°, matériel (m. à dispo)*	*0,00*	*3 556,04*		*-3 556,04*
281782	*Matériel de transport (m. à dispo)*	*0,00*	*5 093,20*		*-5 093,20*
281783	*Matériel bureau et info. (m. à dispo)*	*0,00*	*5 027,00*		*-5 027,00*
281784	*Mobilier (m. à dispo)*	*0,00*	*4 380,86*		*-4 380,86*
281788	*Autres immo. corporelles (m. à dispo)*	*0,00*	*9 909,95*		*-9 909,95*
28181	*Installations générales, aménagt divers*	*0,00*	*4 934,87*		*-4 934,87*
28182	*Matériel de transport*	*0,00*	*52 333,87*		*-52 333,87*

COMMUNAUTE COMMUNES LODEVOIS ET LARZAC - BUDGET PRINCIPAL - CA - 2022

Chap/ art (1)	Libellé (1)	Crédits ouverts (BP+DM+RAR N-1)	Titres émis	Restes à réaliser au 31/12	Crédits annulés
28183	*Matériel de bureau et informatique*	*0,00*	*43 269,82*		*-43 269,82*
28184	*Mobilier*	*0,00*	*14 406,06*		*-14 406,06*
28188	*Autres immo. corporelles*	*410 000,00*	*44 487,99*		*365 512,01*
4818	*Charges à étaler*	*28 960,00*	*28 650,59*		*329,41*
TOTAL DES PRELEVEMENTS PROVENANT DE LA SECTION DE FONCTIONNEMENT		***922 619,00***	***431 705,13***		***490 913,87***
041	***Opérations patrimoniales (5)***	***0,00***	***0,00***		***0,00***
TOTAL DES RECETTES D'ORDRE		***922 619,00***	***431 705,13***		***490 913,87***
TOTAL DES RECETTES D'INVESTISSEMENT DE L'EXERCICE (= Total des recettes réelles et d'ordre)		**5 253 117,87**	**3 239 089,35**	**1 092 019,30**	**922 009,22**
Pour information R 001 Solde d'exécution positif reporté de N-1		**0,00**			

(1) Détailler les chapitres budgétaires par article conformément au plan de comptes appliqué par la commune ou l'établissement.

(2) Voir annexes IV A9 pour le détail des opérations pour compte de tiers.

(3) Cf. définition du chapitre des opérations d'ordre, *RI 040 = DF 042*.

(4) Les comptes 15, 29, 39, 49 et 59 peuvent figurer dans le détail du chapitre 040 si la commune ou l'établissement applique le régime des provisions budgétaires.

(5) Cf. définitions du chapitre des opérations d'ordre, *DI 041= RI 041*.

III – VOTE DU BUDGET	III
DETAIL DES CHAPITRES D'OPERATION D'EQUIPEMENT	B3

Cet état ne contient pas d'information.

IV – ANNEXES — IV

PRESENTATION CROISEE PAR FONCTION – VUE D'ENSEMBLE (1) — A1

Libellé	01 Opérations non ventilables	0 Services généraux administrat° publiques	1 Sécurité et salubrité publiques	2 Enseignement - Formation	3 Culture	4 Sport et jeunesse	5 Interventions sociales et santé	6 Famille	7 Logement	8 Aménagt et services urbains, environnemt	9 Action économique	TOTAL
INVESTISSEMENT												
REALISATIONS (de l'exercice + restes à réaliser N-1)												
Dépenses réelles	269 990	186 810	0	0	440 277	31 676	0	104 394	218 356	969 028	115 401	2 325 931
- Equipements municipaux (2)		104 550	0	0	289 356	31 676	0	27 366	140 523	286 300	3 540	883 310
- Equip. non municipaux (c/204) (3)		0	0	0	0	0	0	0	74 726	19 700	50 000	144 426
- Opérations financières	269 990											269 990
Dépenses d'ordre	0											88 271
Solde d'exécution reporté de N-1	1 382 367											1 382 367
Total dépenses	**1 652 358**	**191 830**	**0**	**0**	**443 241**	**33 476**	**0**	**104 686**	**235 325**	**981 676**	**151 978**	**3 794 570**
Total recettes	**2 012 647**	**99 761**	**0**	**0**	**379 596**	**33 335**	**0**	**38 274**	**75 145**	**558 402**	**41 928**	**3 239 089**
Solde d'investissement	**360 289**	**-92 069**	**0**	**0**	**-63 645**	**-140**	**0**	**-66 412**	**-160 179**	**-423 274**	**-110 050**	**-555 480**
RESTES A REALISER au 31/12/N												
Total RAR dépenses	**0**	**33 914**	**0**	**0**	**84 121**	**6 748**	**0**	**5 508**	**46 200**	**266 532**	**4 000**	**447 023**
Total RAR recettes	**0**	**0**	**0**	**0**	**126 770**	**2 614**	**0**	**0**	**15 190**	**946 035**	**1 410**	**1 092 019**
SOLDE RAR investissement	**0**	**-33 914**	**0**	**0**	**42 649**	**-4 134**	**0**	**-5 508**	**-31 010**	**679 504**	**-2 590**	**644 996**

FONCTIONNEMENT												
REALISATIONS (de l'exercice + restes à réaliser N-1)												
Total dépenses	**1 479 028**	**2 295 537**	**0**	**2 325**	**2 283 399**	**2 112 704**	**586 283**	**1 367 832**	**64 865**	**3 571 928**	**638 193**	**14 402 095**
Total recettes	**7 991 860**	**589 640**	**0**	**0**	**980 599**	**1 033 337**	**5 000**	**968 676**	**48 078**	**3 425 112**	**227 841**	**15 330 142**
Solde de fonctionnement	**6 512 832**	**-1 705 897**	**0**	**-2 325**	**-1 302 800**	**-1 079 368**	**-581 283**	**-399 157**	**-16 787**	**-146 816**	**-410 352**	**928 047**
RESTES A REALISER au 31/12/N												
Total RAR dépenses	**0**	**0**	**0**	**0**	**0**	**0**	**0**	**0**	**0**	**0**	**0**	**0**
Total RAR recettes	**0**	**0**	**0**	**0**	**0**	**0**	**0**	**0**	**0**	**0**	**0**	**0**
SOLDE RAR fonctionnement	**0**	**0**	**0**	**0**	**0**	**0**	**0**	**0**	**0**	**0**	**0**	**0**

(1) La production de cet état est obligatoire pour les communes de 3 500 habitants et plus, les groupements comprenant au moins une telle commune, leurs établissements et services administratifs hormis les caisses des écoles et les services à activité unique érigés en établissement public ou budget annexe (L. 2312-3, R. 2311-1 et R. 2311-10. Dans les communes de 3 500 habitants et plus, le croisement par fonction est fait à un chiffre (correspondant à la fonction). Dans les communes de 10 000 habitants et plus, le croisement par fonction est fait au niveau le plus détaillé de la nomenclature fonctionnelle (sous-fonction ou rubrique). Les groupements et leurs établissements publics suivent les règles de production et de présentation applicable à la commune membre comptant le plus grand nombre d'habitants (articles L. 5211-36 a1 et R. 5211-14 + L. 5711-1 et R. 5711-2 du CGCT).

(2) Ou biens de la structure intercommunale.

(3) Ou biens ne relevant pas de la structure intercommunale.

IV – ANNEXES — IV

PRESENTATION CROISEE PAR FONCTION – VUE D'ENSEMBLE — A1

Art. (1)	Libellé	01 Opérations non ventilables	0 Services généraux administrat° publiques	1 Sécurité et salubrité publiques	2 Enseignement - Formation	3 Culture	4 Sport et jeunesse	5 Interventions sociales et santé	6 Famille	7 Logement	8 Aménagt et services urbains, environnement	9 Action économique	TOTAL
INVESTISSEMENT													
DEPENSES													
Total dépenses d'investissement		1 652 358	225 744	0	0	527 362	40 224	0	110 194	281 525	1 246 208	155 978	4 241 593
Dépenses réelles		269 990	220 724	0	0	524 398	38 424	0	109 902	264 556	1 225 559	119 401	2 772 954
010	Stocks	0	0	0	0	0	0	0	0	0	0	0	0
10	Dotations, fonds divers et réserves	0	0	0	0	0	0	0	0	0	0	0	0
13	Subventions d'investissement	0	0	0	0	0	0	0	0	0	26 190	0	26 190
1328	Autres subventions d'équip. non transf.	0	0	0	0	0	0	0	0	0	26 190	0	26 190
16	Emprunts et dettes assimilées	269 990	82 260	0	0	150 921	0	0	77 028	3 106	14 960	61 860	660 126
1641	Emprunts en euros	269 990	82 260	0	0	150 921	0	0	77 028	3 106	14 960	61 860	660 126
18	Compte de liaison : affectat° (BA,régie)	0	0	0	0	0	0	0	0	0	0	0	0
20	Immobilisations incorporelles	0	61 175	0	0	6 300	0	0	0	186 723	109 370	0	363 569
202	Frais réalisat° documents urbanisme	0	0	0	0	0	0	0	0	0	70 260	0	70 260
2031	Frais d'études	0	0	0	0	0	0	0	0	186 723	31 411	0	218 134
2051	Concessions, droits similaires	0	61 175	0	0	6 300	0	0	0	0	7 699	0	75 174
204	Subventions d'équipement versées	0	0	0	0	0	0	0	0	74 726	159 281	54 000	288 007
2041581	Autres grpts-tiens mob., mat. et études	0	0	0	0	0	0	0	0	0	19 700	0	19 700
20422	Privé : Bâtiments, installations	0	0	0	0	0	0	0	0	74 726	0	54 000	128 726
20423	Privé : Projet infrastructure	0	0	0	0	0	0	0	0	0	139 581	0	139 581
21	Immobilisations corporelles	0	77 289	0	0	281 876	38 424	0	30 916	0	201 882	3 540	633 928
2128	Autres agencements et aménagements	0	0	0	0	0	5 262	0	0	0	45 688	0	50 950
21318	Autres bâtiments publics	0	0	0	0	0	0	0	3 360	0	0	107	3 467
2135	Installations générales, agencements	0	5 024	0	0	1 209	4 500	0	8 495	0	0	0	19 227
2145	Construct° sol autrui - Installat° généé.	0	0	0	0	216 912	0	0	0	0	0	0	216 912
2158	Autres inst.,matériel,outil. techniques	0	7 831	0	0	1 708	0	0	0	0	0	0	9 539
2161	Oeuvres et objets d'art	0	0	0	0	150	0	0	0	0	0	0	150
21735	Installations générales (mise à dispo)	0	0	0	0	0	4 756	0	0	0	0	0	4 756
2182	Matériel de transport	0	0	0	0	0	0	0	0	0	134 058	0	134 058
2183	Matériel de bureau et informatique	0	44 512	0	0	16 625	747	0	139	0	1 026	3 434	66 483
2184	Mobilier	0	15 207	0	0	0	0	0	18 924	0	0	0	34 131
2188	Autres immobilisations corporelles	0	4 715	0	0	45 273	23 158	0	0	0	21 110	0	94 255

COMMUNAUTE COMMUNES LODEVOIS ET LARZAC - BUDGET PRINCIPAL - CA - 2022

Art. (1)	Libellé	01 Opérations non ventilables	0 Services généraux administrat° publiques	1 Sécurité et salubrité publiques	2 Enseignement - Formation	3 Culture	4 Sport et jeunesse	5 Interventions sociales et santé	6 Famille	7 Logement	8 Aménagt et services urbains, environnt	9 Action économique	TOTAL
22	Immobilisations reçues en affectation	0	0	0	0	0	0	0	0	0	0	0	0
23	Immobilisations en cours	0	0	0	0	85 301	0	0	1 956	0	0	0	87 257
2317	Immo. corporelles reçues mise à dispo.	0	0	0	0	85 301	0	0	1 956	0	0	0	87 257
26	Participat° et créances rattachées	0	0	0	0	0	0	0	0	0	0	0	0
27	Autres immobilisations financières	0	0	0	0	0	0	0	0	0	0	0	0
Opérations d'équipement		0	0	0	0	0	0	0	0	0	0	0	0
Opérations pour compte de tiers		0	0	0	0	0	0	0	0	0	713 877	0	713 877
458110	RÉHABILITATION DU HAMEAU DE NAVACELLES	0	0	0	0	0	0	0	0	0	713 877	0	713 877
Dépenses d'ordre		*0*	*5 020*	*0*	*0*	*2 964*	*1 800*	*0*	*292*	*16 969*	*22 649*	*35 577*	*85 271*
040	*Opérat° ordre transfert entre sections*	*0*	*5 020*	*0*	*0*	*2 964*	*1 800*	*0*	*292*	*16 969*	*22 649*	*35 577*	*85 271*
13911	*Etat et établissements nationaux*	*0*	*21*	*0*	*0*	*0*	*0*	*0*	*0*	*8 974*	*7 161*	*12 690*	*28 846*
13912	*Sub. transf cpte résult. Régions*	*0*	*0*	*0*	*0*	*1 700*	*0*	*0*	*0*	*800*	*0*	*0*	*2 500*
13913	*Sub. transf cpte résult. Départements*	*0*	*4 999*	*0*	*0*	*0*	*0*	*0*	*0*	*6 675*	*11 022*	*20 886*	*43 582*
13917	*Sub. transf cpte résult.Budget communaut*	*0*	*0*	*0*	*0*	*1 264*	*0*	*0*	*0*	*0*	*0*	*3 001*	*4 265*
13918	*Autres subventions d'équipement*	*0*	*0*	*0*	*0*	*0*	*1 800*	*0*	*292*	*520*	*4 466*	*0*	*7 078*
041	*Opérations patrimoniales*	*0*	*0*	*0*	*0*	*0*	*0*	*0*	*0*	*0*	*0*	*0*	*0*
001Solde d'exécution reporté de N-1		1 382 367	0	0	0	0	0	0	0	0	0	0	1 382 367

						RECETTES							
Total recettes d'investissement		**2 012 647**	**99 761**	**0**	**0**	**506 366**	**35 949**	**0**	**38 274**	**90 335**	**1 504 438**	**43 338**	**4 331 109**
Recettes réelles		1 902 343	48 769	0	0	460 311	3 003	0	36 703	48 246	1 386 415	13 614	3 899 404
010	Stocks	0	0	0	0	0	0	0	0	0	0	0	0
10	Dotations, fonds divers et réserves	602 343	48 769	0	0	0	0	0	0	0	0	0	651 112
10222	FCTVA	10 371	48 769	0	0	0	0	0	0	0	0	0	59 140
1068	Excédents de fonctionnement capitalisés	591 971	0	0	0	0	0	0	0	0	0	0	591 971
13	Subventions d'investissement	0	0	0	0	460 311	3 003	0	36 703	48 246	432 048	13 614	993 924
1311	Subv. transf. Etat et établ. Nationaux	0	0	0	0	0	0	0	0	15 200	21 810	2 014	39 024
1312	Subv. transf. Régions	0	0	0	0	3 345	0	0	0	4 545	80 000	0	87 890
1313	Subv. transf. Départements	0	0	0	0	0	0	0	0	27 001	0	11 600	38 601
13141	Subv. transf. Communes membres du GFP	0	0	0	0	0	0	0	0	0	18 333	0	18 333
1318	Autres subventions d'équipement transf.	0	0	0	0	0	0	0	0	1 500	0	0	1 500

Art. (1)	Libellé	01 Opérations non ventilables	0 Services généraux administrat° publiques	1 Sécurité et salubrité publiques	2 Enseignement - Formation	3 Culture	4 Sport et jeunesse	5 Interventions sociales et santé	6 Famille	7 Logement	8 Aménagt et services urbains, environnement	9 Action économique	TOTAL
1321	Subv. non transf. Etat, établ. nationaux	0	0	0	0	76 258	0	0	0	0	12 840	0	89 098
1322	Subv. non transf. Régions	0	0	0	0	47 188	0	0	0	0	91 967	0	139 155
1323	Subv. non transf. Départements	0	0	0	0	13 524	2 614	0	0	0	28 878	0	45 017
1327	Subv. non transf. Budget communautaire	0	0	0	0	319 996	0	0	0	0	0	0	319 996
1328	Autres subventions d'équip. non transf.	0	0	0	0	0	389	0	36 703	0	178 218	0	215 310
16	Emprunts et dettes assimilées	1 300 000	0	0	0	0	0	0	0	0	0	0	1 300 000
1641	Emprunts en euros	1 300 000	0	0	0	0	0	0	0	0	0	0	1 300 000
18	Compte de liaison : affectat° (BA,régie)	0	0	0	0	0	0	0	0	0	0	0	0
20	Immobilisations incorporelles	0	0	0	0	0	0	0	0	0	0	0	0
204	Subventions d'équipement versées	0	0	0	0	0	0	0	0	0	0	0	0
21	Immobilisations corporelles	0	0	0	0	0	0	0	0	0	0	0	0
22	Immobilisations reçues en affectation	0	0	0	0	0	0	0	0	0	0	0	0
23	Immobilisations en cours	0	0	0	0	0	0	0	0	0	0	0	0
26	Participat° et créances rattachées	0	0	0	0	0	0	0	0	0	0	0	0
27	Autres immobilisations financières	0	0	0	0	0	0	0	0	0	0	0	0
Opérations pour compte de tiers		0	0	0	0	0	0	0	0	0	954 368	0	954 368
458210	RÉHABILITATION DU HAMEAU DE NAVACELLES	0	0	0	0	0	0	0	0	0	813 474	0	813 474
458211	REHABILITATION DU HAMEAU DE NAVACELLES DEPT	0	0	0	0	0	0	0	0	0	140 893	0	140 893
Recettes d'ordre		*110 304*	*50 992*	*0*	*0*	*46 055*	*32 947*	*0*	*1 571*	*42 089*	*116 022*	*29 724*	*431 705*
040	*Opérat° ordre transfert entre sections*	*110 304*	*50 992*	*0*	*0*	*46 055*	*32 947*	*0*	*1 571*	*42 089*	*116 022*	*29 724*	*431 705*
192	*Plus ou moins-values sur cession immo.*	*37*	*0*	*0*	*0*	*0*	*0*	*0*	*0*	*0*	*0*	*0*	*37*
2184	*Mobilier*	*2 463*	*0*	*0*	*0*	*0*	*0*	*0*	*0*	*0*	*0*	*0*	*2 463*
2802	*Frais lés à la réalisation des document*	*0*	*0*	*0*	*0*	*0*	*0*	*0*	*0*	*0*	*4 903*	*0*	*4 903*
28031	*Frais d'études*	*600*	*0*	*0*	*0*	*0*	*0*	*0*	*0*	*0*	*2 832*	*0*	*3 432*
28041411	*Subv.Cne GFP : Bien mobilier, matériel*	*2 496*	*306*	*0*	*0*	*0*	*0*	*0*	*0*	*0*	*315*	*0*	*3 119*
28041412	*Subv.Cne GFP : Bâtiments, installations*	*0*	*0*	*0*	*0*	*0*	*0*	*0*	*0*	*0*	*5 190*	*0*	*5 190*
28041581	*GFP : Bien mobilier, matériel*	*3 222*	*0*	*0*	*0*	*0*	*0*	*0*	*0*	*0*	*3 180*	*0*	*6 402*
280422	*Privé : Bâtiments, installations*	*36 839*	*0*	*0*	*0*	*0*	*0*	*0*	*0*	*42 089*	*0*	*27 337*	*106 265*
28051	*Concessions et droits similaires*	*4 693*	*9 221*	*0*	*0*	*1 618*	*4 262*	*0*	*493*	*0*	*946*	*0*	*21 143*

COMMUNAUTE COMMUNES LODEVOIS ET LARZAC - BUDGET PRINCIPAL - CA - 2022

Art. (1)	Libellé	01 Opérations non ventilables	0 Services généraux administrat° publiques	1 Sécurité et salubrité publiques	2 Enseignement - Formation	3 Culture	4 Sport et jeunesse	5 Interventions sociales et santé	6 Famille	7 Logement	8 Aménagt et services urbains, environnement	9 Action économique	TOTAL
28128	*Autres aménagements de terrains*	***0***	***0***	***0***	***0***	***0***	***0***	***0***	***0***	***0***	***1 076***	***0***	***1 076***
28132	*Immeubles de rapport*	*230*	*0*	*0*	*0*	*0*	*0*	*0*	*0*	*0*	*0*	*0*	*230*
28135	*Installations générales, agencements, ..*	*0*	*3 820*	*0*	*0*	*0*	*8 480*	*0*	*0*	*0*	*83*	*0*	*12 383*
281571	*Matériel roulant*	*0*	*0*	*0*	*0*	*0*	*0*	*0*	*0*	*0*	*23 204*	*0*	*23 204*
281578	*Autre matériel et outillage de voirie*	*0*	*0*	*0*	*0*	*0*	*0*	*0*	*0*	*0*	*19 026*	*0*	*19 026*
28158	*Autres installat°, matériel et outillage*	*5 591*	*1 191*	*0*	*0*	*0*	*0*	*0*	*0*	*0*	*0*	*0*	*6 781*
281758	*Autres installat°, matériel (m. à dispo)*	*0*	*0*	*0*	*0*	*970*	*2 520*	*0*	*66*	*0*	*0*	*0*	*3 556*
281782	*Matériel de transport (m. à dispo)*	*0*	*0*	*0*	*0*	*0*	*5 093*	*0*	*0*	*0*	*0*	*0*	*5 093*
281783	*Matériel bureau et info. (m. à dispo)*	*135*	*3 074*	*0*	*0*	*1 682*	*136*	*0*	*0*	*0*	*0*	*0*	*5 027*
281784	*Mobilier (m. à dispo)*	*803*	*0*	*0*	*0*	*1 289*	*2 199*	*0*	*89*	*0*	*0*	*0*	*4 381*
281788	*Autres immo. corporelles (m. à dispo)*	*254*	*0*	*0*	*0*	*309*	*8 479*	*0*	*868*	*0*	*0*	*0*	*9 910*
28181	*Installations générales, aménagt divers*	*4 582*	*0*	*0*	*0*	*0*	*0*	*0*	*0*	*0*	*0*	*353*	*4 935*
28182	*Matériel de transport*	*10 931*	*0*	*0*	*0*	*0*	*0*	*0*	*0*	*0*	*41 403*	*0*	*52 334*
28183	*Matériel de bureau et informatique*	*13 965*	*24 049*	*0*	*0*	*1 860*	*526*	*0*	*0*	*0*	*2 870*	*0*	*43 270*
28184	*Mobilier*	*11 157*	*3 249*	*0*	*0*	*0*	*0*	*0*	*0*	*0*	*0*	*0*	*14 406*
28188	*Autres immo. corporelles*	*12 395*	*6 082*	*0*	*0*	*9 677*	*1 251*	*0*	*55*	*0*	*12 994*	*2 034*	*44 488*
4818	*Charges à étaler*	*0*	*0*	*0*	*0*	*28 651*	*0*	*0*	*0*	*0*	*0*	*0*	*28 651*
041	*Opérations patrimoniales*	*0*	*0*	*0*	*0*	*0*	*0*	*0*	*0*	*0*	*0*	*0*	*0*
001Solde d'exécution reporté de N-1		0	0	0	0	0	0	0	0	0	0	0	0

FONCTIONNEMENT

DEPENSES

Total dépenses de fonctionnement		**1 479 028**	**2 295 537**	**0**	**2 325**	**2 283 399**	**2 112 704**	**586 283**	**1 367 832**	**64 865**	**3 571 928**	**638 193**	**14 402 095**
Dépenses réelles		1 261 143	2 270 342	0	0	2 238 931	2 082 775	586 283	1 366 316	22 775	3 507 943	633 880	13 970 390
011	Charges à caractère général	6 316	384 318	0	0	1 041 955	478 603	4 317	165 096	4 804	435 860	55 760	2 597 032
60228	Autres fournitures consommables	0	0	0	0	53 062	0	0	0	0	0	0	53 062
6032	Variat° stocks autres approvisionnements	0	0	0	0	190 487	0	0	0	0	0	0	190 487
6042	Achats prestat° services (hors terrains)	0	0	0	0	0	306 835	0	54 214	0	0	0	361 049
60611	Eau et assainissement	0	1 186	0	0	3 820	4 768	0	11 613	0	3 482	556	25 424
60612	Energie - Electricité	0	26 929	0	0	61 048	3 136	0	12 927	0	4 124	2 621	110 786
60621	Combustibles	0	0	0	0	0	0	0	0	0	617	0	617
60622	Carburants	0	14 773	0	0	926	4 523	0	0	0	89 502	0	109 724
60623	Alimentation	0	2 832	0	0	0	12 664	0	2 960	0	393	0	18 849
60631	Fournitures d'entretien	0	7 170	0	0	179	10 477	517	5 035	0	0	0	23 378
60632	Fournitures de petit équipement	0	8 948	0	0	1 328	5 135	0	1 949	736	694	0	18 787

Art. (1)	Libellé	01 Opérations non ventilables	0 Services généraux administrat° publiques	1 Sécurité et salubrité publiques	2 Enseignement - Formation	3 Culture	4 Sport et jeunesse	5 Interventions sociales et santé	6 Famille	7 Logement	8 Aménagt et services urbains, environnemt	9 Action économique	TOTAL
60636	Vêtements de travail	0	0	0	0	1 737	534	0	30	0	12 751	0	15 052
6064	Fournitures administratives	0	10 267	0	0	2 410	1 241	0	0	0	87	0	14 005
6068	Autres matières et fournitures	0	15 346	0	0	13 502	16 822	0	17 295	0	4 467	1 827	69 259
611	Contrats de prestations de services	0	60 293	0	0	65 127	5 863	1 500	0	0	38 536	0	171 318
6132	Locations immobilières	0	750	0	0	0	5 484	0	0	0	0	0	6 234
6135	Locations mobilières	0	1 136	0	0	13 248	13 778	1 500	0	0	49 516	0	79 178
614	Charges locatives et de copropriété	0	0	0	0	0	0	0	0	0	0	615	615
61521	Entretien terrains	0	0	0	0	0	0	0	0	0	96 834	0	96 834
615221	Entretien, réparations bâtiments publics	0	7 338	0	0	0	0	0	1 920	0	543	7 230	17 030
61551	Entretien matériel roulant	0	0	0	0	0	332	0	3 365	0	47 757	80	51 524
61558	Entretien autres biens mobiliers	0	595	0	0	7 622	1 958	0	4 340	0	1 454	254	16 225
6156	Maintenance	0	105 322	0	0	43 132	14 885	0	8 945	0	4 102	2 672	179 059
6161	Multirisques	0	32 327	0	0	0	0	0	0	0	0	0	32 327
6168	Autres primes d'assurance	0	0	0	0	9 334	0	0	0	0	0	0	9 334
6182	Documentation générale et technique	0	1 399	0	0	1 228	0	0	0	0	0	294	2 921
6184	Versements à des organismes de formation	0	4 278	0	0	0	1 536	0	4 148	0	0	3 000	12 962
6185	Frais de colloques et de séminaires	0	10 608	0	0	0	0	0	0	0	50	0	10 658
6188	Autres frais divers	0	0	0	0	472	0	0	0	0	0	0	472
6226	Honoraires	0	-6 285	0	0	28 990	1 302	0	17 678	0	0	0	41 685
6227	Frais d'actes et de contentieux	0	7 931	0	0	0	0	0	0	0	0	0	7 931
6228	Divers	0	88	0	0	222 794	9 784	0	0	0	0	0	232 667
6231	Annonces et insertions	0	24 268	0	0	45 197	0	0	0	0	858	0	70 322
6232	Fêtes et cérémonies	0	2 965	0	0	0	0	0	0	0	0	0	2 965
6236	Catalogues et imprimés	0	905	0	0	54 240	1 094	0	685	2 596	2 929	0	62 448
6238	Divers	0	0	0	0	39 995	0	0	0	0	0	0	39 995
6241	Transports de biens	0	0	0	0	59 497	0	0	0	0	0	0	59 497
6251	Voyages et déplacements	0	212	0	0	1 947	731	0	0	0	0	0	2 890
6255	Frais de déménagement	0	1 755	0	0	0	0	0	0	0	0	0	1 755
6256	Missions	0	2 060	0	0	10 615	7 003	0	962	0	3 511	3 494	27 646
6257	Réceptions	0	6 845	0	0	58 182	2 112	0	0	0	731	1 441	68 311
6261	Frais d'affranchissement	0	427	0	0	18	0	0	0	0	0	0	445
6262	Frais de télécommunications	0	16 578	0	0	1 848	1 185	0	0	0	0	839	20 447
627	Services bancaires et assimilés	6 316	0	0	0	693	1 011	0	0	0	0	0	8 019
6281	Concours divers (cotisations)	0	2 609	0	0	3 615	900	800	0	1 473	3 080	30 838	43 315
6283	Frais de nettoyage des locaux	0	156	0	0	0	0	0	464	0	5 761	0	6 381
6284	Redevances pour services rendus	0	0	0	0	1 900	0	0	0	0	0	0	1 900
62872	Remb. frais au budget annexe	0	0	0	0	142	0	0	0	0	-142	0	0

COMMUNAUTE COMMUNES LODEVOIS ET LARZAC - BUDGET PRINCIPAL - CA - 2022

Art. (1)	Libellé	01 Opérations non ventilables	0 Services généraux administrat° publiques	1 Sécurité et salubrité publiques	2 Enseignement - Formation	3 Culture	4 Sport et jeunesse	5 Interventions sociales et santé	6 Famille	7 Logement	8 Aménagt et services urbains, environnent	9 Action économique	TOTAL
62875	Remb. frais aux communes membres du GFP	0	3 856	0	0	0	10 167	0	0	0	0	0	14 023
62878	Remb. frais à d'autres organismes	0	0	0	0	0	0	0	18 034	0	0	0	18 034
6288	Autres services extérieurs	0	-80	0	0	28 624	33 344	0	18 544	0	64 223	0	144 656
63512	Taxes foncières	0	7 597	0	0	0	0	0	0	0	0	0	7 597
637	Autres impôts, taxes (autres organismes)	0	1 936	0	0	15 002	0	0	0	0	0	0	16 938
012	Charges de personnel, frais assimilés	0	1 585 754	0	0	897 636	1 592 680	139 001	1 151 779	0	1 417 884	212 416	6 997 150
6215	Personnel affecté par CL de rattachement	0	0	0	0	0	0	0	0	0	27 186	19 055	46 243
6217	Personnel affecté par la commune membre	0	237 668	0	0	0	47 340	0	0	0	21 825	0	306 833
6218	Autre personnel extérieur	0	87 918	0	0	140 615	541 408	0	90 353	0	3 011	0	863 304
6332	Cotisations versées au F.N.A.L.	0	2 761	0	0	2 128	3 193	464	3 333	0	4 078	582	16 538
6336	Cotisations CNFPT et CDGFPT	0	9 663	0	0	7 446	10 613	1 625	11 664	0	14 274	2 037	57 322
64111	Rémunération principale titulaires	0	460 495	0	0	319 144	326 668	23 957	418 536	0	633 701	76 381	2 258 883
64112	NBI, SFT, indemnité résidence	0	14 238	0	0	8 248	16 898	856	10 893	0	23 912	3 678	78 722
64114	Personnel titulaire Indemnité inflat°	0	1 300	0	0	1 200	1 700	100	1 800	0	2 200	200	8 500
64118	Autres indemnités titulaires	0	124 429	0	0	76 190	49 255	4 164	56 843	0	126 628	20 628	458 136
64131	Rémunérations non tit.	0	96 416	0	0	123 716	285 639	67 916	262 361	0	186 836	37 151	1 059 035
64134	Personnel non tit. - Indemnité inflat°	0	200	0	0	100	2 100	300	1 200	0	550	250	4 700
64164	Emplois d'insertion indemnité inflat°	0	0	0	0	0	500	0	0	0	0	0	500
64168	Autres emplois d'insertion	0	0	0	0	0	46 591	923	0	0	0	0	47 514
6451	Cotisations à l'U.R.S.S.A.F.	0	100 521	0	0	81 326	142 116	24 963	142 785	0	153 191	23 772	668 674
6453	Cotisations aux caisses de retraites	0	150 789	0	0	106 852	103 108	10 698	139 717	0	209 700	26 591	747 455
6454	Cotisations aux A.S.S.E.D.I.C.	0	3 915	0	0	4 039	13 430	2 747	9 743	0	7 055	1 499	42 428
6455	Cotisations pour assurance du personnel	0	139 548	0	0	1 152	1 056	192	920	0	2 200	288	145 356
6458	Cotis. aux autres organismes sociaux	0	1 827	0	0	25 479	1 067	96	1 632	0	2 535	306	32 942
64731	Allocations chômage versées directement	0	3 848	0	0	0	0	0	0	0	0	0	3 848
6474	Versement aux autres oeuvres sociales	0	35 738	0	0	0	0	0	0	0	0	0	35 738
6475	Médecine du travail, pharmacie	0	28 601	0	0	0	0	0	0	0	0	0	28 601
6488	Autres charges	0	85 878	0	0	0	0	0	0	0	0	0	85 878
014	Atténuations de produits	1 093 198	0	0	0	0	0	0	0	0	0	0	1 093 198
7391178	Autres restitut° dégrèvt contrib. direct	11 327	0	0	0	0	0	0	0	0	0	0	11 327
739211	Attributions de compensation	91 745	0	0	0	0	0	0	0	0	0	0	91 745
739221	FNGIR	990 126	0	0	0	0	0	0	0	0	0	0	990 126
65	Autres charges de gestion courante	0	272 824	0	0	28 743	0	326 216	0	17 612	1 651 282	323 281	2 619 958

Art. (1)	Libellé	01 Opérations non ventilables	0 Services généraux administrat° publiques	1 Sécurité et salubrité publiques	2 Enseignement - Formation	3 Culture	4 Sport et jeunesse	5 Interventions sociales et santé	6 Famille	7 Logement	8 Aménagt et services urbains, environnement	9 Action économique	TOTAL
6512	Droits d'utilisat° informatique nuage	**0**	**12 757**	**0**	**0**	**0**	**0**	**0**	**0**	**0**	**0**	**0**	**12 757**
6518	Autres	0	4 074	0	0	15	0	0	0	0	0	0	4 089
6521	Déficit budgets annexes administratifs	0	0	0	0	0	0	0	0	0	0	263 625	263 625
6531	Indemnités	0	119 016	0	0	0	0	0	0	0	0	0	119 016
6533	Cotisations de retraite	0	5 206	0	0	0	0	0	0	0	0	0	5 206
6534	Cotis. de sécurité sociale - part patron	0	13 746	0	0	0	0	0	0	0	0	0	13 746
6541	Créances admises en non-valeur	0	11 265	0	0	0	0	0	0	0	0	0	11 265
6542	Créances éteintes	0	666	0	0	0	0	0	0	0	0	0	666
65548	Autres contributions	0	115 693	0	0	0	0	0	0	0	1 651 282	45 056	1 812 031
65733	Subv. fonct. Départements	0	0	0	0	0	0	0	0	11 761	0	0	11 761
657341	Subv. fonct. Communes du GFP	0	0	0	0	28 728	0	0	0	0	0	0	28 728
657362	Subv. fonct. CCAS	0	0	0	0	0	0	296 016	0	0	0	0	296 016
6574	Subv. fonct. Associat°, personnes privée	0	-9 600	0	0	0	0	30 200	0	5 851	0	14 600	41 051
65888	Autres	0	1	0	0	0	0	0	0	0	0	0	1
656	Frais fonctionnement des groupes d'élus	0	0	0	0	0	0	0	0	0	0	0	0
66	Charges financières	68 999	26 079	0	0	49 689	0	0	25 573	359	2 917	42 422	216 038
66111	Intérêts réglés à l'échéance	41 002	26 079	0	0	49 689	0	0	25 573	359	2 917	42 422	188 041
66112	Intérêts - Rattachement des ICNE	-1 081	0	0	0	0	0	0	0	0	0	0	-1 081
6615	Intérêts comptes courants et de dépôts	29 079	0	0	0	0	0	0	0	0	0	0	29 079
67	Charges exceptionnelles	0	1 367	0	0	31 150	11 492	116 750	3 866	0	0	0	164 626
6718	Autres charges exceptionnelles gestion	0	0	0	0	0	11 492	0	0	0	0	0	11 492
673	Titres annulés (sur exercices antérieurs	0	1 367	0	0	0	0	0	3 866	0	0	0	5 233
6748	Autres subventions exceptionnelles	0	0	0	0	31 000	0	116 750	0	0	0	0	147 750
678	Autres charges exceptionnelles	0	0	0	0	150	0	0	0	0	0	0	150
68	Dot. aux amortissements et provisions	92 631	0	0	0	189 758	0	0	0	0	0	0	282 389
6815	Dot. prov. pour risques fonct. courant	92 631	0	0	0	189 758	0	0	0	0	0	0	282 389
Dépenses d'ordre		*217 885*	*25 195*	*0*	*2 325*	*44 468*	*29 929*	*0*	*1 516*	*42 089*	*63 985*	*4 313*	*431 705*
042	*Opérat° ordre transfert entre sections*	*217 885*	*25 195*	*0*	*2 325*	*44 468*	*29 929*	*0*	*1 516*	*42 089*	*63 985*	*4 313*	*431 705*
675	*Valeurs comptables immobilisations cédée*	*2 463*	*0*	*0*	*0*	*0*	*0*	*0*	*0*	*0*	*0*	*0*	*2 463*

COMMUNAUTE COMMUNES LODEVOIS ET LARZAC - BUDGET PRINCIPAL - CA - 2022

Art. (1)	Libellé	01 Opérations non ventilables	0 Services généraux administrat° publiques	1 Sécurité et salubrité publiques	2 Enseignement - Formation	3 Culture	4 Sport et jeunesse	5 Interventions sociales et santé	6 Famille	7 Logement	8 Aménagt et services urbains, environnement	9 Action économique	TOTAL
6761	*Différences sur réalisations (positives)*	*37*	*0*	*0*	*0*	*0*	*0*	*0*	*0*	*0*	*0*	*0*	*37*
6811	*Dot. amort. et prov. Immos incorporelles*	*215 385*	*25 195*	*0*	*2 325*	*15 818*	*29 929*	*0*	*1 516*	*42 089*	*63 985*	*4 313*	*400 555*
6862	*Dot. amort. charges financ. à répartir*	*0*	*0*	*0*	*0*	*28 651*	*0*	*0*	*0*	*0*	*0*	*0*	*28 651*
043	*Opérat° ordre intérieur de la section*	*0*	*0*	*0*	*0*	*0*	*0*	*0*	*0*	*0*	*0*	*0*	*0*
002 Déficit de fonctionnement reporté		0	0	0	0	0	0	0	0	0	0	0	0

						RECETTES							
Total recettes de fonctionnement		**7 991 860**	**589 640**	**0**	**0**	**980 599**	**1 093 337**	**5 000**	**968 676**	**48 078**	**3 425 112**	**227 841**	**15 330 142**
Recettes réelles		7 757 682	584 620	0	0	977 635	1 091 537	5 000	968 384	31 109	3 402 463	191 263	15 009 693
013	**Atténuations de charges**	**8 634**	**71 774**	**0**	**0**	**165 674**	**111 529**	**0**	**35 725**	**0**	**47 671**	**11 624**	**452 629**
6032	Variat° stocks autres approvisionnements	0	0	0	0	160 000	0	0	0	0	0	0	160 000
6419	Remboursements rémunérations personnel	8 634	71 774	0	0	5 674	111 529	0	35 725	0	47 671	11 624	292 629
70	**Produits des services, du domaine, vente**	**0**	**446 909**	**0**	**0**	**315 696**	**315 115**	**0**	**140 947**	**0**	**139 497**	**9 696**	**1 367 949**
70612	Redevance spéciale enlèvement ordures	0	0	0	0	0	0	0	0	0	77 902	0	77 902
7062	Redevances services à caractère culturel	0	0	0	0	190 965	0	0	0	0	0	0	190 965
70632	Redevances services à caractère loisir	0	0	0	0	0	69 331	0	0	0	0	0	69 331
7066	Redevances services à caractère social	0	0	0	0	0	0	0	140 947	0	0	0	140 947
7067	Redev. services périscolaires et ensaign	0	0	0	0	0	216 922	0	0	0	0	0	216 922
70841	Mise à dispo personnel B.A. , régies	0	111 167	0	0	5 040	0	0	0	0	0	0	116 207
70845	Mise à dispo personnel communes du GFP	0	262 367	0	0	21 546	12 199	0	0	0	20 923	0	317 035
70872	Remb. frais B.A. et régies municipales	0	42 376	0	0	20 499	0	0	0	0	0	0	62 875
70875	Remb. frais par les communes du GFP	0	10 768	0	0	0	0	0	0	0	40 673	0	51 440
70878	Remb. frais par d'autres redevables	0	20 321	0	0	4 545	16 662	0	0	0	0	9 001	50 529
7088	Produits activités annexes (abonnements)	0	0	0	0	73 101	0	0	0	0	0	695	73 796
73	**Impôts et taxes**	**6 772 842**	**0**	**0**	**0**	**0**	**0**	**0**	**0**	**0**	**3 143 542**	**0**	**9 916 384**

Art. (1)	Libellé	01 Opérations non ventilables	0 Services généraux administrat° publiques	1 Sécurité et salubrité publiques	2 Enseignement - Formation	3 Culture	4 Sport et jeunesse	5 Interventions sociales et santé	6 Famille	7 Logement	8 Aménagt et services urbains, environnent	9 Action économique	TOTAL
73111	Impôts directs locaux	**2 697 945**	**0**	**0**	**0**	**0**	**0**	**0**	**0**	**0**	**0**	**0**	**2 697 945**
73112	Cotisation sur la VAE	352 956	0	0	0	0	0	0	0	0	0	0	352 956
73113	Taxe sur les Surfaces Commerciales	143 977	0	0	0	0	0	0	0	0	0	0	143 977
73114	Imposition Forf. sur Entrep. Réseau	210 350	0	0	0	0	0	0	0	0	0	0	210 350
7318	Autres impôts locaux ou assimilés	15 538	0	0	0	0	0	0	0	0	0	0	15 538
73211	Attribution de compensation	671 324	0	0	0	0	0	0	0	0	0	0	671 324
73223	Fonds péréquation ress. com. et intercom	292 125	0	0	0	0	0	0	0	0	0	0	292 125
7331	Taxe enlèvement ordures ménagères et ass	0	0	0	0	0	0	0	0	0	2 772 667	0	2 772 667
7346	Taxe milieux aquatiques et inondations	0	0	0	0	0	0	0	0	0	370 875	0	370 875
7382	Fraction de TVA	2 388 624	0	0	0	0	0	0	0	0	0	0	2 388 624
74	**Dotations et participations**	**973 706**	**32 759**	**0**	**0**	**216 861**	**664 749**	**5 000**	**786 410**	**31 109**	**52 879**	**29 000**	**2 792 473**
74124	Dotation d'intercommunalité	387 294	0	0	0	0	0	0	0	0	0	0	387 294
74126	Dot. compensat° groupements de communes	326 393	0	0	0	0	0	0	0	0	0	0	326 393
744	FCTVA	0	2 759	0	0	0	0	0	0	0	0	0	2 759
74718	Autres participations Etat	92 631	30 000	0	0	60 400	145 682	5 000	37 000	0	24 718	0	395 431
7472	Participat° Régions	0	0	0	0	48 488	0	0	0	31 109	0	0	79 597
7473	Participat° Départements	0	0	0	0	94 736	11 000	0	27 696	0	22 343	4 000	159 775
7478	Participat° Autres organismes	0	0	0	0	13 237	641 774	0	721 714	0	0	25 000	1 301 724
74833	Etat - Compensation CET (CVAE et CFE)	156 882	0	0	0	0	0	0	0	0	0	0	156 882
74834	Etat - Compens. exonérat° taxes foncière	10 506	0	0	0	0	0	0	0	0	0	0	10 506
748388	Autres	0	0	0	0	0	0	0	0	0	5 818	0	5 818
7488	Autres attributions et participations	0	0	0	0	0	-33 707	0	0	0	0	0	-33 707
75	**Autres produits de gestion courante**	**0**	**31 550**	**0**	**0**	**0**	**0**	**0**	**0**	**0**	**0**	**140 944**	**172 494**
752	Revenus des immeubles	0	31 547	0	0	0	0	0	0	0	0	127 866	159 413
757	Redevances versées par fermiers, conces.	0	0	0	0	0	0	0	0	0	0	397	397
7588	Autres produits div. de gestion courante	0	2	0	0	0	0	0	0	0	0	12 681	12 683
76	**Produits financiers**	**0**	**0**	**0**	**0**	**0**	**0**	**0**	**0**	**0**	**0**	**0**	**0**
77	**Produits exceptionnels**	**2 500**	**1 539**	**0**	**0**	**279 404**	**145**	**0**	**5 302**	**0**	**18 875**	**0**	**307 764**
7711	Dédits et pénalités perçus	0	0	0	0	268 556	0	0	0	0	0	0	268 556
7713	Libéralités reçues	0	0	0	0	10 405	0	0	0	0	0	0	10 405

COMMUNAUTE COMMUNES LODEVOIS ET LARZAC - BUDGET PRINCIPAL - CA - 2022

Art. (1)	Libellé	01 Opérations non ventilables	0 Services généraux administrat° publiques	1 Sécurité et salubrité publiques	2 Enseignement - Formation	3 Culture	4 Sport et jeunesse	5 Interventions sociales et santé	6 Famille	7 Logement	8 Aménagt et services urbains, environnement	9 Action économique	TOTAL
7718	Autres produits except. opérat° gestion	0	1 539	0	0	0	145	0	0	0	12 402	0	14 086
773	Mandats annulés (exercices antérieurs)	0	0	0	0	444	0	0	0	0	0	0	444
775	Produits des cessions d'immobilisations	2 500	0	0	0	0	0	0	0	0	0	0	2 500
7788	Produits exceptionnels divers	0	0	0	0	0	0	0	5 302	0	6 472	0	11 774
78	**Reprise sur amortissements et provisions**	**0**	**0**	**0**	**0**	**0**	**0**	**0**	**0**	**0**	**0**	**0**	**0**
Recettes d'ordre		*0*	*5 020*	*0*	*0*	*2 964*	*1 800*	*0*	*292*	*16 969*	*22 649*	*36 577*	*86 271*
042	***Opérat° ordre transfert entre sections***	***0***	***5 020***	***0***	***0***	***2 964***	***1 800***	***0***	***292***	***16 969***	***22 649***	***36 577***	***86 271***
777	*Quote-part subv invest transf cpte résul*	*0*	*5 020*	*0*	*0*	*2 964*	*1 800*	*0*	*292*	*16 969*	*22 649*	*36 577*	*86 271*
043	***Opérat° ordre intérieur de la section***	***0***	***0***	***0***	***0***	***0***	***0***	***0***	***0***	***0***	***0***	***0***	***0***
002 Excédent de fonctionnement reporté		234 178	0	0	0	0	0	0	0	0	0	0	234 178

(1)Le croisement par nature est fait au niveau de chacun des articles budgétaires.

IV – ANNEXES	IV
ELEMENTS DU BILAN – ETAT DE LA DETTE – DETAIL DES CREDITS DE TRESORERIE	A2.1

A2.1 – DETAIL DES CREDITS DE TRESORERIE (1)

Nature (Pour chaque ligne, indiquer le numéro de contrat)	Date de la décision de réaliser la ligne de trésorerie (2)	Montant maximum autorisé au 01/01/N	Montant des tirages N	Montant des remboursements N		Encours restant dû au 31/12/N
				Intérêts (3)	Remboursement du tirage	
5191 Avances du Trésor						
5192 Avances de trésorerie						
51931 Lignes de trésorerie						
LT 4240317	24/03/2021	1 000 000,00	1 000 000,00	3 173,32	1 000 000,00	0,00
LTI 9621348374	01/07/2021	700 000,00	650 000,00	4 251,02	650 000,00	0,00
LTI 9621348411	22/10/2021	1 000 000,00	1 000 000,00	8 571,53	1 000 000,00	0,00
LT 4837536	11/04/2022	1 000 000,00	1 000 000,00	9 098,55	0,00	1 000 000,00
LTI 9622348536	06/07/2022	700 000,00	700 000,00	3 984,21	0,00	700 000,00
LTI 20222901141/V00001	28/10/2022	800 000,00	800 000,00	0,00	0,00	800 000,00
51932 Lignes de trésorerie liées à un emprunt						
5194 Billets de trésorerie						
5198 Autres crédits de trésorerie						
519 Crédits de trésorerie (Total)		**5 200 000,00**	**5 150 000,00**	**29 078,63**	**2 650 000,00**	**2 500 000,00**

(1) Circulaire n° NOR : INTB8900071C du 22/02/1989.

(2) Indiquer la date de la délibération de l'assemblée autorisant la ligne de trésorerie ou la date de la décision de l'ordonnateur de réaliser la ligne de trésorerie sur la base d'un montant maximum autorisé par l'organe délibérant (article L. 2122-22 du CGCT).

(3) Il s'agit des intérêts comptabilisés au compte 6615 sauf pour les emprunts assortis d'une option de tirage sur ligne de trésorerie pour lesquels les intérêts sont comptabilisés au compte 66111 et sauf pour les billets de trésorerie pour lesquels les intérêts sont comptabilisés au compte 6618.

IV – ANNEXES	IV
ELEMENTS DU BILAN – ETAT DE LA DETTE – REPARTITION PAR NATURE DE DETTE	A2.2

A2.2 – REPARTITION PAR NATURE DE DETTE (hors 16449 et 166)

Nature (Pour chaque ligne, indiquer le numéro de contrat)	Emprunts et dettes à l'origine du contrat													
								Taux initial						
	Organisme prêteur ou chef de file	Date de signature	Date d'émission ou date de mobilisation (1)	Date du premier remboursement	Nominal (2)	Type de taux d'intérêt (3)	Index (4)	Niveau de taux (5)	Taux actuariel	Devise	Périodicité des remboursements (6)	Profil d'amortissement (7)	Possibilité de remboursement anticipé O/N	Catégorie d'emprunt (8)
163 Emprunts obligataires (Total)					**0,00**									
164 Emprunts auprès des établissements financiers (Total)					**13 728 338,53**									
1641 Emprunts en euros (total)					12 228 338,53									
00002274182	CREDIT AGRICOLE	29/12/2017	28/03/2018	29/06/2018	420 000,00	F	Taux fixe à 1.85 %	1,850	1,863	EUR	T	P	O	A-1
00002711067	CREDIT AGRICOLE	01/10/2018	12/10/2018	25/02/2019	559 194,00	F	Taux fixe à 1.92 %	1,920	1,934	EUR	T	P	O	A-1
00003026326	CREDIT AGRICOLE	02/04/2019	18/04/2019	01/06/2020	250 000,00	F	Taux fixe à 1.96 %	1,960	1,960	EUR	A	P	O	A-1
00003465312	CREDIT AGRICOLE	23/12/2019	20/03/2020	20/08/2021	1 000 000,00	F	Taux fixe à 1.38 %	1,380	1,380	EUR	A	P	O	A-1
00004049783	CREDIT AGRICOLE	31/12/2020	14/01/2021	01/06/2022	250 000,00	F	Taux fixe à 0.9 %	0,900	0,900	EUR	A	P	O	A-1
006BU6013PR	CREDIT AGRICOLE	25/10/2006	07/12/2006	06/03/2007	100 000,00	F	Taux fixe à 4.05 %	4,050	4,112	EUR	T	P	O	A-1
017BXH018PR	CREDIT AGRICOLE	08/11/2010	09/03/2011	09/07/2011	105 000,00	F	Taux fixe à 2.95 %	2,950	2,983	EUR	T	P	O	A-1
1187634	CAISSE DES DEPOTS ET CONSIGNATIONS	21/03/2011	25/03/2011	01/04/2012	60 000,00	V	Livret A(Préfixé) + 0.6	2,600	2,600	EUR	A	P	O	A-1
5003790	CAISSE DES DEPOTS ET CONSIGNATIONS	10/12/2013	10/12/2013	01/04/2015	1 376 641,48	F	Taux fixe à 3.24 %	3,240	3,240	EUR	T	P	O	A-1
502756E	CAISSE D'EPARGNE	24/12/2021	25/07/2022	25/07/2022	600 000,00	F	Taux fixe à 0.95 %	0,950	0,953	EUR	T	P	O	A-1
5039471	CAISSE DES DEPOTS ET CONSIGNATIONS	03/03/2014	14/03/2014	01/04/2016	139 006,67	V	Livret A(Préfixé) + 1	1,750	1,750	EUR	A	C	O	A-1
5039529	CAISSE DES DEPOTS ET CONSIGNATIONS	03/03/2014	14/03/2014	01/04/2015	299 200,00	V	Livret A(Préfixé) + 1	2,250	2,250	EUR	A	C	O	A-1
8206491.8340493	CAISSE D'EPARGNE	03/04/2013	03/04/2013	25/10/2013	500 000,00	F	Taux fixe à 4.12 %	4,120	4,184	EUR	T	P	O	A-1
8253401.8401281	CAISSE D'EPARGNE	26/06/2013	17/10/2013	25/01/2016	461 371,45	F	Taux fixe à 2.74 %	2,740	2,768	EUR	T	P	O	A-1
8563024-4483990	CAISSE D'EPARGNE	25/06/2015	06/07/2015	25/01/2016	633 848,97	F	Taux fixe à 2.56 %	2,560	2,585	EUR	T	P	O	A-1
8960296-5175997	CAISSE D'EPARGNE	20/10/2017	20/10/2017	25/05/2018	210 000,00	F	Taux fixe à 1.95 %	1,950	1,964	EUR	T	P	O	A-1

Nature (Pour chaque ligne, indiquer le numéro de contrat)	Emprunts et dettes à l'origine du contrat														
								Taux initial							
	Organisme prêteur ou chef de file	Date de signature	Date d'émission ou date de mobilisation (1)	Date du premier rembour-sement	Nominal (2)	Type de taux d'intérêt (3)	Index (4)	Niveau de taux (5)	Taux actuariel	Devise	Pério-dicité des rembour-sements (6)	Profil d'amor-tissement (7)	Possibilité de rembour-sement anticipé O/N	Caté-gorie d'em-prunt (8)
[illegible]	CAISSE D'EPARGNE	28/01/2020	26/02/2020	25/05/2021	304 000,00	F	Taux fixe à 0.93 %	0,930	0,930	EUR	A	P	O	A-1
9339515 / 099426E	CAISSE D'EPARGNE	18/07/2019	25/11/2019	25/01/2020	265 000,00	F	Taux fixe à 1.54 %	1,540	1,549	EUR	T	P	O	A-1
A1709379-	CAISSE D'EPARGNE	09/07/2009	28/12/2009	28/03/2010	224 000,00	F	Taux fixe à 3.87 %	3,870	3,926	EUR	T	P	O	A-1
A171206T000	CAISSE D'EPARGNE	14/06/2012	28/06/2012	25/01/2013	812 500,00	F	Taux fixe à 3.39 %	3,390	3,433	EUR	T	C	O	A-1
ALR20034293	CAISSE D'EPARGNE	23/04/2003	12/05/2004	24/06/2004	515 000,00	V	(Euribor 3M-Floor -0.2 sur Euribor 3M) + 0.2	2,285	2,339	EUR	T	P	O	A-1
MON280128EUR	BANQUE POSTALE	02/07/2013	12/08/2013	01/09/2016	447 990,68	F	Taux fixe à 3.7 %	3,700	3,700	EUR	A	P	O	A-1
MON501059EUR	BANQUE POSTALE	01/10/2014	16/10/2014	01/02/2016	428 450,00	F	Taux fixe à 2.93 %	2,930	2,962	EUR	T	C	O	A-1
MON501577EUR	BANQUE POSTALE	13/11/2014	21/11/2014	01/03/2016	273 385,28	F	Taux fixe à 2.85 %	2,850	2,881	EUR	T	C	O	A-1
MON503839EUR	BANQUE POSTALE	20/05/2015	11/06/2015	02/01/2016	493 750,00	F	Taux fixe à 2.2 %	2,200	2,218	EUR	T	C	O	A-1
MON511314EUR	BANQUE POSTALE	04/11/2016	01/12/2016	01/04/2017	800 000,00	F	Taux fixe à 1.48 %	1,480	1,488	EUR	T	C	O	A-1
MON543225EUR	BANQUE POSTALE	21/11/2022	30/11/2022	01/03/2023	300 000,00	F	Taux fixe à 3.37 %	3,370	3,463	EUR	T	C	O	A-1
MON543226EUR	BANQUE POSTALE	21/11/2022	30/11/2022	01/03/2023	400 000,00	F	Taux fixe à 3.37 %	3,370	3,463	EUR	T	C	O	A-1
1643 Emprunts en devises (total)					0,00									
16441 Emprunts assortis d'une option de tirage sur ligne de trésorerie (total)					1 500 000,00									
SG 17213-1	SOCIETE GENERALE	05/10/2007	28/12/2007	28/03/2008	1 300 000,00	V	(TAG 3M(Postfixé) + 0.08)-Floor -0.08 sur TAG 3M(Postfixé)	4,190	4,256	EUR	T	P	O	A-1
SG 17213-2	SOCIETE GENERALE	05/10/2007	30/12/2008	31/03/2009	200 000,00	V	(EONIA(Postfixé) + 0.08)-Floor -0.08 sur EONIA(Postfixé)	1,716	1,519	EUR	T	P	O	A-1
165 Dépôts et cautionnements reçus (Total)					**0,00**									
167 Emprunts et dettes assortis de conditions particulières (Total)					**0,00**									

COMMUNAUTE COMMUNES LODEVOIS ET LARZAC - BUDGET PRINCIPAL - CA - 2022

Nature (Pour chaque ligne, indiquer le numéro de contrat)	Emprunts et dettes à l'origine du contrat														
	Organisme prêteur ou chef de file	Date de signature	Date d'émission ou date de mobilisation (1)	Date du premier rembour-sement	Nominal (2)	Type de taux d'intérêt (3)	Index (4)	Taux initial		Devise	Pério-dicité des rembour-sements (6)	Profil d'amor-tissement (7)	Possibilité de rembour-sement anticipé O/N	Caté-gorie d'em-prunt (8)
								Niveau de taux (5)	Taux actuariel					
1671 Avances consolidées du Trésor (total)					0,00									
1672 Emprunts sur comptes spéciaux du Trésor (total)					0,00									
1675 Dettes pour METP et PPP (total)					0,00									
1676 Dettes envers locataires-acquéreurs (total)					0,00									
1678 Autres emprunts et dettes (total)					0,00									
168 Emprunts et dettes assimilés (Total)					**0,00**									
1681 Autres emprunts (total)					0,00									
1682 Bons à moyen terme négociables (total)					0,00									
1687 Autres dettes (total)					0,00									
Total général					**13 728 338,53**									

(1) Si un emprunt donne lieu à plusieurs mobilisations, indiquer la date de la première mobilisation.

(2) Nominal : montant emprunté à l'origine.

(3) Type de taux d'intérêt : F : fixe ; V : variable simple ; C : complexe (c'est-à-dire un taux variable qui n'est pas seulement défini comme la simple addition d'un taux usuel de référence et d'une marge exprimée en point de pourcentage).

(4) Mentionner le ou les types d'index (ex : Euribor 3 mois).

(5) Indiquer le niveau de taux à l'origine du contrat.

(6) Indiquer la périodicité des remboursements : A : annuelle ; M : mensuelle, B : bimestrielle, S : semestrielle, T : trimestrielle, X autre.

(7) Indiquer C pour amortissement constant, P pour amortissement progressif, F pour *in fine*, X pour autres à préciser.

(8) Catégorie d'emprunt à l'origine. Exemple A-1 (cf. la classification des emprunts suivant la typologie de la circulaire IOCB1015077C du 25 juin 2010 sur les produits financiers offerts aux collectivités territoriales).

IV – ANNEXES	IV
ELEMENTS DU BILAN – ETAT DE LA DETTE – REPARTITION PAR NATURE DE DETTE	A2.2

A2.2 – REPARTITION PAR NATURE DE DETTE (hors 16449 et 166) (suite)

Nature (Pour chaque ligne, indiquer le numéro de contrat)	Emprunts et dettes au 31/12/N											
						Taux d'intérêt			Annuité de l'exercice			
	Couverture ? O/N (10)	Montant couvert	Catégorie d'emprunt après couverture éventuelle (11)	Capital restant dû au 31/12/N	Durée résiduelle (en années)	Type de taux (12)	Index (13)	Niveau de taux d'intérêt au 31/12/N (14)	Capital	Charges d'intérêt (15)	Intérêts perçus (le cas échéant) (16)	ICNE de l'exercice
163 Emprunts obligataires (Total)		**0,00**		**0,00**					**0,00**	**0,00**	**0,00**	**0,00**
164 Emprunts auprès des établissements financiers (Total)		**0,00**		**9 065 176,96**					**660 126,71**	**188 175,21**	**0,00**	**45 732,29**
1641 Emprunts en euros (total)		0,00		9 047 817,34					530 606,57	187 968,37	0,00	45 732,29
00002274182	N	0,00	A-1	333 807,93	15,24	F	Taux fixe à 1.85 %	1,845	18 778,92	6 393,08	0,00	17,15
00002711067	N	0,00	A-1	463 804,89	15,90	F	Taux fixe à 1.92 %	1,915	24 536,72	9 200,20	0,00	885,77
00003026326	N	0,00	A-1	218 397,93	16,42	F	Taux fixe à 1.96 %	1,955	10 739,14	4 491,09	0,00	2 485,13
00003465312	N	0,00	A-1	931 996,71	22,64	F	Taux fixe à 1.38 %	1,376	34 234,65	13 333,99	0,00	4 644,45
00004049783	N	0,00	A-1	572 484,61	18,58	F	Taux fixe à 0.9 %	0,857	27 515,39	7 722,73	0,00	2 132,50
006BU6013PR	N	0,00	A-1	26 903,85	3,93	F	Taux fixe à 4.05 %	4,041	6 075,22	1 244,14	0,00	72,84
017BXH018PR	N	0,00	A-1	39 853,37	5,27	F	Taux fixe à 2.95 %	2,943	6 578,99	1 297,41	0,00	264,53
1187634	N	0,00	A-1	29 541,21	8,25	V	Livret A(Préfixé) + 0.6	1,461	3 106,39	368,13	0,00	353,18
5003790	N	0,00	A-1	1 135 865,67	22,00	F	Taux fixe à 3.24 %	3,193	34 511,36	37 056,44	0,00	8 989,78
502756E	N	0,00	A-1	561 345,33	14,32	F	Taux fixe à 0.95 %	0,931	18 654,67	3 429,75	0,00	997,17
5036471	N	0,00	A-1	105 453,36	21,25	V	Livret A(Préfixé) + 1	1,866	4 793,33	1 653,70	0,00	1 575,94
5039529	N	0,00	A-1	179 520,00	11,25	V	Livret A(Préfixé) + 1	1,862	14 960,00	2 917,20	0,00	2 682,83
8206491/8340493	N	0,00	A-1	228 593,27	5,57	F	Taux fixe à 4.12 %	4,111	34 541,55	10 312,05	0,00	1 700,48
8253401/8401281	N	0,00	A-1	308 280,51	10,82	F	Taux fixe à 2.74 %	2,733	23 701,80	8 894,16	0,00	1 525,13
8563024-4483980	N	0,00	A-1	444 677,12	12,57	F	Taux fixe à 2.56 %	2,553	29 136,71	11 851,41	0,00	2 055,39
8660295-6175997	N	0,00	A-1	167 254,99	15,15	F	Taux fixe à 1.95 %	1,945	9 330,07	3 375,45	0,00	317,09

COMMUNAUTE COMMUNES LODEVOIS ET LARZAC - BUDGET PRINCIPAL - CA - 2022

Nature (Pour chaque ligne, indiquer le numéro de contrat)	Emprunts et dettes au 31/12/N											
						Taux d'intérêt			Annuité de l'exercice			
	Couverture ? O/N (10)	Montant couvert	Catégorie d'emprunt après couverture éventuelle (11)	Capital restant dû au 31/12/N	Durée résiduelle (en années)	Type de taux (12)	Index (13)	Niveau de taux d'intérêt au 31/12/N (14)	Capital	Charges d'intérêt (15)	Intérêts perçus (le cas échéant) (16)	ICNE de l'exercice
9333420-093353E	N	0,00	A-1	265 863,75	12,40	F	Taux fixe à 0.93 %	0,928	19 156,38	2 650,69	0,00	1 476,65
9339515 / 099426E	N	0,00	A-1	230 252,27	16,82	F	Taux fixe à 1.54 %	1,536	11 761,05	3 659,31	0,00	640,23
A1709379-	N	0,00	A-1	98 552,56	8,99	F	Taux fixe à 3.87 %	3,861	12 033,08	4 106,44	0,00	21,19
A171206T000	N	0,00	A-1	401 107,60	9,40	F	Taux fixe à 3.39 %	3,382	41 138,24	14 469,18	0,00	2 455,12
ALR20034293	N	0,00	A-1	19 151,14	1,82	V	(Euribor 3M-Floor -0.2 sur Euribor 3M) + 0.2	0,364	9 240,74	21,96	0,00	62,66
MON280128EUR	N	0,00	A-1	233 094,93	5,67	F	Taux fixe à 3.7 %	3,690	34 144,45	9 887,86	0,00	2 850,88
MON501056EUR	N	0,00	A-1	270 600,00	11,83	F	Taux fixe à 2.93 %	2,922	22 550,00	8 341,52	0,00	1 299,41
MON501577EUR	N	0,00	A-1	172 664,24	11,92	F	Taux fixe à 2.85 %	2,843	14 388,72	5 177,22	0,00	396,41
MON503639EUR	N	0,00	A-1	318 750,00	12,50	F	Taux fixe à 2.2 %	2,194	25 000,00	7 356,26	0,00	1 733,85
MON511314EUR	N	0,00	A-1	570 000,00	14,00	F	Taux fixe à 1.48 %	1,476	40 000,00	8 606,00	0,00	2 085,57
MON543225EUR	N	0,00	A-1	300 000,00	19,92	F	Taux fixe à 3.37 %	3,407	0,00	0,00	0,00	870,58
MON543226EUR	N	0,00	A-1	400 000,00	19,92	F	Taux fixe à 3.37 %	3,407	0,00	0,00	0,00	1 160,78
1643 Emprunts en devises (total)		0,00		0,00					0,00	0,00	0,00	0,00
16441 Emprunts assortis d'une option de tirage sur ligne de trésorerie (total) (9)		0,00		17 359,82					129 518,14	206,84	0,00	0,00
SG 17213-1	N	0,00	A-1	0,00	0,00	V	(TAG 3M(Postfixé) + 0.08)-Floor -0.08 sur TAG 3M(Postfixé)	0,172	112 836,09	119,92	0,00	0,00
SG 17213-2	N	0,00	A-1	17 359,82	1,00	V	(EONIA(Postfixé) + 0.08)-Floor -0.08 sur EONIA(Postfixé)	0,313	16 682,05	86,92	0,00	0,00
165 Dépôts et cautionnements reçus (Total)		**0,00**		**0,00**					**0,00**	**0,00**	**0,00**	**0,00**
167 Emprunts et dettes assortis de conditions particulières (Total)		**0,00**		**0,00**					**0,00**	**0,00**	**0,00**	**0,00**
1671 Avances consolidées du Trésor (total)		0,00		0,00					0,00	0,00	0,00	0,00

Nature (Pour chaque ligne, indiquer le numéro de contrat)	Emprunts et dettes au 31/12/N											
						Taux d'intérêt			Annuité de l'exercice			
	Couverture ? O/N (10)	Montant couvert	Catégorie d'emprunt après couverture éventuelle (11)	Capital restant dû au 31/12/N	Durée résiduelle (en années)	Type de taux (12)	Index (13)	Niveau de taux d'intérêt au 31/12/N (14)	Capital	Charges d'intérêt (15)	Intérêts perçus (le cas échéant) (16)	ICNE de l'exercice
1672 Emprunts sur comptes spéciaux (total)		0,00		0,00					0,00	0,00	0,00	0,00
1675 Dettes pour METP et PPP (total)		0,00		0,00					0,00	0,00	0,00	0,00
1676 Dettes envers locataires-acquéreurs (total)		0,00		0,00					0,00	0,00	0,00	0,00
1678 Autres emprunts et dettes (total)		0,00		0,00					0,00	0,00	0,00	0,00
168 Emprunts et dettes assimilés (Total)		**0,00**		**0,00**					**0,00**	**0,00**	**0,00**	**0,00**
1681 Autres emprunts (total)		0,00		0,00					0,00	0,00	0,00	0,00
1682 Bons à moyen terme négociables (total)		0,00		0,00					0,00	0,00	0,00	0,00
1687 Autres dettes (total)		0,00		0,00					0,00	0,00	0,00	0,00
Total général		**0,00**		**9 065 176,96**					**660 126,71**	**188 175,21**	**0,00**	**45 732,29**

(9) S'agissant des emprunts assortis d'une ligne de trésorerie, il faut faire ressortir le remboursement du capital de la dette prévue pour l'exercice correspondant au véritable endettement.

(10) Si l'emprunt est soumis à couverture, il convient de compléter le tableau « détail des opérations de couverture ».

(11) Catégorie d'emprunt. Exemple A-1 (cf. la classification des emprunts suivant la typologie de la circulaire IOCB1015077C du 25 juin 2010 sur les produits financiers offerts aux collectivités territoriales).

(12) Type de taux d'intérêt après opérations de couverture : F : fixe ; V : variable simple ; C : complexe (c'est-à-dire un taux variable qui n'est pas seulement défini comme la simple addition d'un taux usuel de référence et d'une marge exprimée en point de pourcentage).

(13) Mentionner l'index en cours au 31/12/N après opérations de couverture.

(14) Taux après opérations de couverture éventuelles. Pour les emprunts à taux variable, indiquer le niveau moyen du taux constaté sur l'année.

(15) Il s'agit des intérêts dus au titre du contrat initial et comptabilisés à l'article 66111 « Intérêts réglés à l'échéance » (intérêts décaissés) et intérêts éventuels dus au titre du contrat d'échange éventuel et comptabilisés à l'article 668.

(16) Indiquer les intérêts éventuellement reçus au titre du contrat d'échange éventuel et comptabilisés au 768.

IV – ANNEXES	IV
ELEMENTS DU BILAN – ETAT DE LA DETTE – REPARTITION DES EMPRUNTS PAR STRUCTURE DE TAUX	A2.3

A2.3 – REPARTITION DES EMPRUNTS PAR STRUCTURE DE TAUX (HORS A1)

Emprunts ventilés par structure de taux selon le risque le plus élevé (Pour chaque ligne, indiquer le numéro de contrat) (1)	Organisme prêteur ou chef de file	Nominal (2)	Capital restant dû au 31/12/N (3)	Type d'indices (4)	Durée du contrat	Dates des périodes bonifiées	Taux minimal (5)	Taux maximal (6)	Coût de sortie (7)	Taux maximal après couver-ture éventu-elle (8)	Niveau du taux au 31/12/N (9)	Intérêts payés au cours de l'exercice (10)	Intérêts perçus au cours de l'exercice (le cas échéant) (11)	% par type de taux selon le capital restant dû
Echange de taux, taux variable simple plafonné (cap) ou encadré (tunnel) (A)														
TOTAL (A)		0,00	0,00						0,00			0,00	0,00	0,00
Barrière simple (B)														
TOTAL (B)		0,00	0,00						0,00			0,00	0,00	0,00
Option d'échange (C)														
TOTAL (C)		0,00	0,00						0,00			0,00	0,00	0,00
Multiplicateur jusqu'à 3 ou multiplicateur juaqu'à 5 capé (D)														
TOTAL (D)		0,00	0,00						0,00			0,00	0,00	0,00
Multiplicateur jusqu'à 5 (E)														
TOTAL (E)		0,00	0,00						0,00			0,00	0,00	0,00
Autres types de structures (F)														
TOTAL (F)		0,00	0,00						0,00			0,00	0,00	0,00
TOTAL GENERAL		0,00	0,00						0,00			0,00	0,00	0,00

(1) Répartir les emprunts selon le type de structure de taux (de A à F selon la classification de la charte de bonne conduite) en fonction du risque le plus élevé à courir sur toute la durée de vie du contrat de prêt et après opérations de couverture éventuelles.
(2) Nominal : montant emprunté à l'origine. En cas de couverture partielle d'un emprunt, indiquer séparément sur deux lignes la part du nominal couvert et la part non couverte.
(3) En cas de couverture partielle d'un emprunt, indiquer séparément sur deux lignes la part du capital restant dû couvert et la part non couverte.
(4) Indiquer la classification de l'indice sous-jacent suivant la typologie de la circulaire du 25 juin 2010 sur les produits financiers (de 1 à 6). 1 : Indice zone euro / 2 : Indices inflation française ou zone euro ou écart entre ces indices / 3 : Ecart indice zone euro / 4 : Indices hors zone euro ou écart d'indices dont l'un est hors zone euro / 5 : écarts d'indices hors zone euro / 6 : autres indices.
(5) Taux hors opération de couverture. Indiquer le montant, l'index ou la formule correspondant au taux minimal du contrat de prêt sur toute la durée du contrat.
(6) Taux hors opération de couverture. Indiquer le montant, l'index ou la formule correspondant au taux maximal du contrat de prêt sur toute la durée du contrat.
(7) Coût de sortie : Indiquer le montant de l'indemnité contractuelle de remboursement définitif de l'emprunt au 31/12/N ou le cas échéant, à la prochaine date d'échéance.
(8) Montant, index ou formule.
(9) Indiquer le niveau de taux après opérations de couverture éventuelles. Pour les emprunts à taux variables, indiquer le niveau moyen du taux constaté sur l'année.
(10) Indiquer les intérêts dus au titre du contrat initial et comptabilisés à l'article 66111 et des intérêts éventuels dus au titre du contrat d'échange et comptabilisés à l'article 668.
(11) Indiquer les intérêts reçus au titre du contrat d'échange et comptabilisés au 768.

IV – ANNEXES	IV
ELEMENTS DU BILAN – ETAT DE LA DETTE – TYPOLOGIE DE LA REPARTITION DE L'ENCOURS	A2.4

A2.4 – TYPOLOGIE DE LA REPARTITION DE L'ENCOURS (1)

Structure	Indices sous-jacents	(1) Indices zone euro	(2) Indices inflation française ou zone euro ou écart entre ces indices	(3) Ecarts d'indices zone euro	(4) Indices hors zone euro et écarts d'indices dont l'un est un indice hors zone euro	(5) Ecarts d'indices hors zone euro	(6) Autres indices
(A) Taux fixe simple. Taux variable simple. Echange de taux fixe contre taux variable ou inversement. Echange de taux structuré contre taux variable ou taux fixe (sens unique). Taux variable simple plafonné (cap) ou encadré (tunnel)	Nombre de produits	30	0	0	0	0	
	% de l'encours	100,01	0,00	0,00	0,00	0,00	
	Montant en euros	9 065 176,96	0,00	0,00	0,00	0,00	
(B) Barrière simple. Pas d'effet de levier	Nombre de produits	0	0	0	0	0	
	% de l'encours	0,00	0,00	0,00	0,00	0,00	
	Montant en euros	0,00	0,00	0,00	0,00	0,00	
(C) Option d'échange (swaption)	Nombre de produits	0	0	0	0	0	
	% de l'encours	0,00	0,00	0,00	0,00	0,00	
	Montant en euros	0,00	0,00	0,00	0,00	0,00	
(D) Multiplicateur jusqu'à 3 ; multiplicateur jusqu'à 5 capé	Nombre de produits	0	0	0	0	0	
	% de l'encours	0,00	0,00	0,00	0,00	0,00	
	Montant en euros	0,00	0,00	0,00	0,00	0,00	
(E) Multiplicateur jusqu'à 5	Nombre de produits	0	0	0	0	0	
	% de l'encours	0,00	0,00	0,00	0,00	0,00	
	Montant en euros	0,00	0,00	0,00	0,00	0,00	
(F) Autres types de structures	Nombre de produits						0
	% de l'encours						0,00
	Montant en euros						0,00

(1) Cette annexe retrace le stock de dette au 31/12/N après opérations de couverture éventuelles.

IV – ANNEXES	IV
ELEMENTS DU BILAN – ETAT DE LA DETTE – DETAIL DES OPERATIONS DE COUVERTURE	A2.5

A2.5 – DETAIL DES OPERATIONS DE COUVERTURE (1)

Instruments de couverture (Pour chaque ligne, indiquer le numéro de contrat)	Emprunt couvert			Instrument de couverture								Primes éventuelles	
	Référence de l'emprunt couvert	Capital restant dû au 31/12/N	Date de fin du contrat	Organisme co-contractant	Type de couverture (3)	Nature de la couverture (change ou taux)	Notionnel de l'instrument de couverture	Date de début du contrat	Date de fin du contrat	Périodicité de règlement des intérêts (4)	Montant des commissions diverses	Primes payées pour l'achat d'option	Primes reçues pour la vente d'option
Taux fixe (total)		0,00					0,00				0,00	0,00	0,00
Taux variable simple (total)		0,00					0,00				0,00	0,00	0,00
Taux complexe (total) (2)		0,00					0,00				0,00	0,00	0,00
Total		0,00					0,00				0,00	0,00	0,00

(1) Si un instrument couvre plusieurs emprunts, distinguer une ligne par emprunt couvert.

(2) Il s'agit d'un taux variable qui n'est pas défini comme la simple addition d'un taux usuel de référence et d'une marge exprimée en point de pourcentage.

(3) Indiquer s'il s'agit d'un *swap*, d'une option (*cap, floor, tunnel, swaption*).

(4) Indiquer la périodicité de règlement des intérêts : A : annuelle, M : mensuelle, B : bimestrielle, S : semestrielle, T : trimestrielle, X : autre.

IV – ANNEXES	IV
ELEMENTS DU BILAN – ETAT DE LA DETTE – DETAIL DES OPERATIONS DE COUVERTURE	A2.5

A2.5 – DETAIL DES OPERATIONS DE COUVERTURE (1) (suite)

Instruments de couverture (Pour chaque ligne, indiquer le numéro de contrat)	Effet de l'instrument de couverture								
	Référence de l'emprunt couvert	Taux payé		Taux reçu (7)		Charges et produits constatés depuis l'origine du contrat		Catégorie d'emprunt (8)	
		Index (5)	Niveau de taux (6)	Index	Niveau de taux	Charges c/668	Produits c/768	Avant opération de couverture	Après opération de couverture
Taux fixe (total)						0,00	0,00		
Taux variable simple (total)						0,00	0,00		
Taux complexe (total) (2)						0,00	0,00		
Total						0,00	0,00		

(5) Indiquer l'index utilisé ou la formule de taux.

(6) Pour les emprunts à taux variable, indiquer le niveau moyen du taux constaté sur l'année.

(7) A compléter si l'instrument de couverture est un swap.

(8) Catégorie d'emprunt. Exemple A-1 (cf. la classification des emprunts suivant la typologie de la circulaire IOCB1015077C du 25 juin 2010 sur les produits financiers offerts aux collectivités territoriales).

IV – ANNEXES	IV
ELEMENTS DU BILAN – ETAT DE LA DETTE DETTE POUR FINANCER L'EMPRUNT D'UN AUTRE ORGANISME	A2.8

A2.8 – DETTE POUR FINANCER L'EMPRUNT D'UN AUTRE ORGANISME (1)

REPARTITION PAR PRÊTEUR	Dette en capital à l'origine (2)	Dette en capital au 31/12 de l'exercice	Annuité payée au cours de l'exercice	Dont	
				Intérêts (3)	Capital
TOTAL	0,00	0,00	0,00	0,00	0,00
Auprès des organismes de droit privé	0,00	0,00	0,00	0,00	0,00
Auprès des organismes de droit public	0,00	0,00	0,00	0,00	0,00
Dette provenant d'émissions obligataires(ex : émissions publiques ou privées)	0,00	0,00	0,00	0,00	0,00

(1) Il s'agit des cas où une collectivité ou un établissement public accepte de prendre en charge l'emprunt au profit d'un autre organisme sans qu'il y ait pour autant transfert du contrat.
(2) La dette en capital à l'origine correspond à la part de dette prise en charge par la commune.
(3) Il s'agit des intérêts dus au titre du contrat initial et comptabilisés à l'article 66111 et des intérêts éventuels dus au titre du contrat d'échange et comptabilisés à l'article 668.

IV – ANNEXES	IV
ELEMENTS DU BILAN METHODES UTILISEES POUR LES AMORTISSEMENTS	A3

A3 – AMORTISSEMENTS – METHODES UTILISEES

CHOIX DE L'ASSEMBLEE DELIBERANTE			Délibération du
Biens de faible valeur Seuil unitaire en deçà duquel les immobilisations de peu de valeur s'amortissent sur un an (article R. 2321-1 du CGCT) : 500.00 €			2014-01-13
Procédure d'amortissement (linéaire, dégressif, variable)	**Catégories de biens amortis**	**Durée (en années)**	
L	202 Frais réalisation documents urbanisme et num. cadastre	10	13/01/2014
L	2031 Frais d'études	5	13/01/2014
L	2032 Frais de recherche et de développement	5	13/01/2014
L	20411 Etat - Subv.d'équipement versées aux org. Publics	15	13/01/2014
L	20412 Régions - Subv. d'équipement versées aux org. Publics	15	13/01/2014
L	20413 Départements - Subv.d'équipement versées aux org. Publics	15	13/01/2014
L	20414* Communes - Subv. d'équipement versées aux org. Publics	15	13/01/2014
L	20415* Groupement de coll. - Subv. d'équi.versées aux org. Publi	15	13/01/2014
L	204161 Caisse des Ecoles - Subv. d'équipement versées aux org. P	15	13/01/2014
L	204162 CCAS - Subv. d'équipement versées aux org. Publics	15	13/01/2014
L	204163 SPA - Subv. d'équipement versées aux org. Publics	15	13/01/2014
L	204164 SPIC - Subv. d'équipement versées aux org. Publics	15	13/01/2014
L	20417 Autres établ. publics locaux - Subv. d'équipement versées	15	13/01/2014
L	20418 Subv. d'équipement versées aux autres organismes publics	15	13/01/2014
L	2042 Subv. d'équipement versées aux personnes de droit privé	5	13/01/2014
L	2051 Concessions et droits similaires, brevets, licences,...	10	13/01/2014
L	2088 Autres immobilisations incorporelles	10	13/01/2014
L	2121 Plantations d'arbres et d'arbustes	20	13/01/2014
L	2132 Immeubles de rapport	30	13/01/2014
L	21561 Matériel roulant - Incendie et défense civile	15	13/01/2014
L	21571 Matériel roulant - Voirie	15	13/01/2014
L	21578 Autre matériel et outillage de voirie	10	13/01/2014
L	2158 Autres installations, matériel et outillage techniques	10	13/01/2014
L	21721 Plantations d'arbres et d'arbustes	20	13/01/2014
L	21732 Immeubles de rapport	30	13/01/2014
L	21757 Matériel et outillage de voirie	10	13/01/2014
L	21758 Autres installations, matériel et outillages techniques	10	13/01/2014
L	21782 Matériel de transport	10	13/01/2014
L	21783 Matériel de bureau et informatique	8	13/01/2014
L	21784 Mobilier	15	13/01/2014
L	21785 Cheptel	15	13/01/2014
L	21788 Autres immobilisations reçues au titre d'une MAD	10	13/01/2014
L	2181 Installations générales, agencements et aménagements divers	10	13/01/2014
L	2182 Matériel de transport	10	13/01/2014
L	2183 Matériel de bureau et matériel informatique	8	13/01/2014
L	2184 Mobilier	15	13/01/2014
L	2185 Cheptel	15	13/01/2014
L	2188 Autres immobilisations corporelles	10	13/01/2014

IV – ANNEXES	IV
ELEMENTS DU BILAN ETAT DES PROVISIONS	A4

A4 – ETAT DES PROVISIONS

Nature de la provision	Montant de la provision de l'exercice (1)	Date de constitution de la provision	Montant des provisions constituées au 01/01/N	Montant total des provisions constituées	Montant des reprises	SOLDE
PROVISIONS BUDGETAIRES						
Provisions pour risques et charges (2)	**0,00**		**0,00**	**0,00**	**0,00**	**0,00**
Provisions pour dépréciation (2)	**0,00**		**0,00**	**0,00**	**0,00**	**0,00**
TOTAL PROVISIONS BUDGETAIRES	**0,00**		**0,00**	**0,00**	**0,00**	**0,00**
PROVISIONS SEMI-BUDGETAIRES						
Provisions. pour risques et charges (2)	**282 389,00**		**10 231,00**	**292 620,00**	**0,00**	**292 620,00**
Reste à recouvrer créances douteuses	0,00		10 231,00	10 231,00	0,00	10 231,00
Pénalités marché travaux extension Musée	144 150,00	19/12/2022	0,00	144 150,00	0,00	144 150,00
Contentieux marché extension Musée VF	45 608,00	19/12/2022	0,00	45 608,00	0,00	45 608,00
Acompte dotation filet sécurité	92 631,00	19/12/2022	0,00	92 631,00	0,00	92 631,00
Provisions pour dépréciation (2)	**0,00**		**0,00**	**0,00**	**0,00**	**0,00**
TOTAL PROVISIONS SEMI-BUDGETAIRES	**282 389,00**		**10 231,00**	**292 620,00**	**0,00**	**292 620,00**

(1) Provisions nouvelles ou abondement d'une provision déjà constituée.

(2) Indiquer l'objet de la provision (exemples : provision pour litiges au titre du procès ; provisions pour dépréciation des immobilisations de l'équipement ...).

IV – ANNEXES	IV
ELEMENTS DU BILAN EQUILIBRE DES OPERATIONS FINANCIERES – DEPENSES	A6.1

DEPENSES A COUVRIR PAR DES RESSOURCES PROPRES

Art. (1)	Libellé (1)	Crédits de l'exercice (BP + BS + DM + RAR N-1)	Réalisations	
DEPENSES TOTALES A COUVRIR PAR DES RESSOURCES PROPRES =A + B		**864 489,00**	I	**746 397,46**
16 Emprunts et dettes assimilées (A)		**660 775,00**		**660 126,40**
1631	Emprunts obligataires	0,00		0,00
1641	Emprunts en euros	650 675,00		660 126,40
1643	Emprunts en devises	0,00		0,00
16441	Opérat° afférentes à l'emprunt	0,00		0,00
1671	Avances consolidées du Trésor	0,00		0,00
1672	Emprunts sur comptes spéciaux du Trésor	0,00		0,00
1678	Autres emprunts et dettes	0,00		0,00
1681	Autres emprunts	10 100,00		0,00
1682	Bons à moyen terme négociables	0,00		0,00
1687	Autres dettes	0,00		0,00
Dépenses et transferts à déduire des ressources propres (B)		**203 714,00**		**86 271,06**
10…	*Reprise de dotations, fonds divers et réserves*			
10…	Reversement de dotations, fonds divers et réserves			
1021	Dotation	116 714,00		0,00
139	*Subv. invest. transférées cpte résultat*	*87 000,00*		*86 271,06*
020	Dépenses imprévues	0,00		0,00

	Op. de l'exercice I	Restes à réaliser en dépenses au 31/12	Solde d'exécution D001 de l'exercice précédent (N-1)	TOTAL II
Dépenses à couvrir par des ressources propres	**746 397,46**	**447 022,96**	**1 382 367,35**	**2 575 787,77**

(1) Détailler les chapitres budgétaires par article conformément au plan de comptes.

IV – ANNEXES	IV
ELEMENTS DU BILAN EQUILIBRE DES OPERATIONS FINANCIERES – RECETTES	A6.2

RESSOURCES PROPRES

Art. (1)	Libellé (1)	Crédits de l'exercice (BP + BS + DM + RAR N-1)		Réalisations
RECETTES (RESSOURCES PROPRES) = a + b		**1 060 989,89**	**III**	**488 345,44**
Ressources propres externes de l'année (a)		**135 870,89**		**59 140,31**
10222	FCTVA	135 870,89		59 140,31
10223	TLE	0,00		0,00
10226	Taxe d'aménagement	0,00		0,00
10228	Autres fonds	0,00		0,00
13146	Attributions de compensation d'investissement	0,00		0,00
13156	Attributions de compensation d'investissement	0,00		0,00
13246	Attributions de compensation d'investissement	0,00		0,00
13256	Attributions de compensation d'investissement	0,00		0,00
138	Autres subvent° invest. non transf.	0,00		0,00
26...	Participations et créances rattachées			
27...	Autres immobilisations financières			
Ressources propres internes de l'année (b) (2)		**925 119,00**		**429 205,13**
15...	*Provisions pour risques et charges*			
169	*Primes de remboursement des obligations*	*0,00*		*0,00*
26...	*Participations et créances rattachées*			
27...	*Autres immobilisations financières*			
28...	*Amortissement des immobilisations*			
2802	*Frais liés à la réalisation des document*	*0,00*		*4 903,00*
28031	*Frais d'études*	*0,00*		*3 432,00*
28041411	*Subv.Cne GFP : Bien mobilier, matériel*	*0,00*		*3 118,77*
28041412	*Subv.Cne GFP : Bâtiments, installations*	*0,00*		*5 190,00*
28041581	*GFP : Bien mobilier, matériel*	*0,00*		*6 402,00*
280422	*Privé : Bâtiments, installations*	*0,00*		*106 265,26*
28051	*Concessions et droits similaires*	*0,00*		*21 143,01*
28128	*Autres aménagements de terrains*	*0,00*		*1 076,00*
28132	*Immeubles de rapport*	*0,00*		*230,00*
28135	*Installations générales, agencements, ..*	*0,00*		*12 383,00*
281571	*Matériel roulant*	*0,00*		*23 204,31*
281578	*Autre matériel et outillage de voirie*	*0,00*		*19 026,21*
28158	*Autres installat°, matériel et outillage*	*0,00*		*6 781,32*
281758	*Autres installat°, matériel (m. à dispo)*	*0,00*		*3 556,04*
281782	*Matériel de transport (m. à dispo)*	*0,00*		*5 093,20*
281783	*Matériel bureau et info. (m. à dispo)*	*0,00*		*5 027,00*
281784	*Mobilier (m. à dispo)*	*0,00*		*4 380,86*
281788	*Autres immo. corporelles (m. à dispo)*	*0,00*		*9 909,95*
28181	*Installations générales, aménagt divers*	*0,00*		*4 934,87*
28182	*Matériel de transport*	*0,00*		*52 333,87*
28183	*Matériel de bureau et informatique*	*0,00*		*43 269,82*
28184	*Mobilier*	*0,00*		*14 406,06*
28188	*Autres immo. corporelles*	*410 000,00*		*44 487,99*
29...	*Prov. pour dépréciat° immobilisations*			
39...	*Prov. dépréciat° des stocks et en-cours*			
481...	*Charges à rép. sur plusieurs exercices*			
4818	*Charges à étaler*	*28 980,00*		*28 650,59*
49...	*Prov. dépréc. comptes de tiers*			
59...	*Prov. dépréc. comptes financiers*			
024	Produits des cessions d'immobilisations	2 500,00		0,00
021	*Virement de la sect° de fonctionnement*	*483 639,00*		*0,00*

COMMUNAUTE COMMUNES LODEVOIS ET LARZAC - BUDGET PRINCIPAL - CA - 2022

	Opérations de l'exercice III	Restes à réaliser en recettes au 31/12	Solde d'exécution R001 de l'exercice précédent	Affectation R1068 de l'exercice précédent	TOTAL IV
Total ressources propres disponibles	488 345,44	1 092 019,30	0,00	591 971,23	2 172 335,97

	Montant	
Dépenses à couvrir par des ressources propres	II	2 575 787,77
Ressources propres disponibles	IV	2 172 335,97
Solde	V = IV – II (3)	-403 451,80

(1) Les comptes 15, 169, 26, 27, 28, 29, 39, 481, 49 et 59 sont à détailler conformément au plan de comptes.

(2) Les comptes 15, 29, 39, 49 et 59 sont présentés uniquement si la commune ou l'établissement applique le régime des provisions budgétaires.

(3) Indiquer le signe algébrique.

IV – ANNEXES	IV
ELEMENTS DU BILAN ETAT DE VENTILATION DES DEPENSES ET RECETTES DES SERVICES ASSUJETTIS A LA TVA – SECTION DE FONCTIONNEMENT	A7.2.1

(Article R. 2313-3 du CGCT – Services assujettis sans faire l'objet d'un budget distinct du budget général)

HOT (1)

A7.2.1 – SECTION DE FONCTIONNEMENT – DEPENSES

DEPENSES – MANDATS EMIS		
Article (2)	Libellé (2)	Montant
011	**Charges à caractère général**	**4 015,28**
60611	EAU ET ASSAINISSEMENT	555,76
60612	ÉNERGIE - ÉLECTRICITÉ	2 620,96
611	CONTRATS DE PRESTATIONS DE SERVICES	0,00
6262	FRAIS DE TELECOMMUNICATIONS	838,56
012	**Charges de personnel, frais assimilés**	**0,00**
65	**Autres charges de gestion courante**	**0,00**
66	**Charges financières**	**0,00**
67	**Charges exceptionnelles**	**0,00**
68	**Dotations provisions semi-budgétaires (3)**	**0,00**
014	**Atténuations de produits**	**0,00**
Total des dépenses réelles		**4 015,28**
042	***Opérat° ordre transfert entre sections***	***0,00***
043	***Opérat° ordre intérieur de la section***	***0,00***
Total des dépenses d'ordre		***0,00***
TOTAL GENERAL		**4 015,28**

A7.2.1 – SECTION DE FONCTIONNEMENT – RECETTES

RECETTES – TITRES EMIS		
Article (2)	Libellé (2)	Montant
70	**Produits services, domaine et ventes div**	**0,00**
73	**Impôts et taxes**	**0,00**
74	**Dotations et participations**	**0,00**
75	**Autres produits de gestion courante**	**0,00**
76	**Produits financiers**	**0,00**
77	**Produits exceptionnels**	**0,00**
78	**Reprises provisions semi-budgétaires (3)**	**0,00**
013	**Atténuations de charges**	**0,00**
Total des recettes réelles		**0,00**
042	***Opérat° ordre transfert entre sections***	***0,00***
043	***Opérat° ordre intérieur de la section***	***0,00***
Total des recettes d'ordre		***0,00***
TOTAL GENERAL		**0,00**

(1) Compléter par le nom du service assujetti à la TVA.
(2) Détailler les chapitres budgétaires par article conformément au plan de comptes appliqué par le service.
(3) Si la commune ou l'établissement a opté pour les provisions semi-budgétaires.

IV – ANNEXES	IV
ELEMENTS DU BILAN ETAT DE VENTILATION DES DEPENSES ET RECETTES DES SERVICES ASSUJETTIS A LA TVA – SECTION DE FONCTIONNEMENT	A7.2.1

(Article R. 2313-3 du CGCT – Services assujettis sans faire l'objet d'un budget distinct du budget général)

HTL (1)

A7.2.1 – SECTION DE FONCTIONNEMENT – DEPENSES

DEPENSES – MANDATS EMIS		
Article (2)	Libellé (2)	Montant
011	Charges à caractère général	0,00
012	Charges de personnel, frais assimilés	0,00
65	Autres charges de gestion courante	0,00
66	Charges financières	0,00
67	Charges exceptionnelles	0,00
68	Dotations provisions semi-budgétaires (3)	0,00
014	Atténuations de produits	0,00
Total des dépenses réelles		0,00
042	*Opérat° ordre transfert entre sections*	*0,00*
043	*Opérat° ordre intérieur de la section*	*0,00*
Total des dépenses d'ordre		*0,00*
TOTAL GENERAL		0,00

A7.2.1 – SECTION DE FONCTIONNEMENT – RECETTES

RECETTES – TITRES EMIS		
Article (2)	Libellé (2)	Montant
70	Produits services, domaine et ventes div	3 084,00
70878	PAR D'AUTRES REDEVABLES	3 084,00
73	Impôts et taxes	0,00
74	Dotations et participations	0,00
75	Autres produits de gestion courante	15 636,00
752	REVENUS DES IMMEUBLES	15 636,00
7588	AUTRES PRODUITS DIVERS DE GESTION COURANTE	0,00
76	Produits financiers	0,00
77	Produits exceptionnels	0,00
78	Reprises provisions semi-budgétaires (3)	0,00
013	Atténuations de charges	0,00
Total des recettes réelles		18 720,00
042	*Opérat° ordre transfert entre sections*	*0,00*
043	*Opérat° ordre intérieur de la section*	*0,00*
Total des recettes d'ordre		*0,00*
TOTAL GENERAL		18 720,00

(1) Compléter par le nom du service assujetti à la TVA.
(2) Détailler les chapitres budgétaires par article conformément au plan de comptes appliqué par le service.
(3) Si la commune ou l'établissement a opté pour les provisions semi-budgétaires.

IV – ANNEXES	IV
ELEMENTS DU BILAN ETAT DE VENTILATION DES DEPENSES ET RECETTES DES SERVICES ASSUJETTIS A LA TVA – SECTION DE FONCTIONNEMENT	A7.2.1

(Article R. 2313-3 du CGCT – Services assujettis sans faire l'objet d'un budget distinct du budget général)

LIB (1)

A7.2.1 – SECTION DE FONCTIONNEMENT – DEPENSES

DEPENSES – MANDATS EMIS		
Article (2)	Libellé (2)	Montant
011	Charges à caractère général	189,25
637	AUTRES IMPÔTS, TAXES, ...(AUTRES ORGANISMES)	189,25
012	Charges de personnel, frais assimilés	0,00
65	Autres charges de gestion courante	0,00
66	Charges financières	0,00
67	Charges exceptionnelles	0,00
68	Dotations provisions semi-budgétaires (3)	0,00
014	Atténuations de produits	0,00
Total des dépenses réelles		189,25
042	*Opérat° ordre transfert entre sections*	*0,00*
043	*Opérat° ordre intérieur de la section*	*0,00*
Total des dépenses d'ordre		*0,00*
TOTAL GENERAL		189,25

A7.2.1 – SECTION DE FONCTIONNEMENT – RECETTES

RECETTES – TITRES EMIS		
Article (2)	Libellé (2)	Montant
70	Produits services, domaine et ventes div	73 100,97
7088	AUTRES PRODUITS D'ACTIVITÉS ANNEXES (ABONNEMENTS E	73 100,97
73	Impôts et taxes	0,00
74	Dotations et participations	0,00
75	Autres produits de gestion courante	0,00
76	Produits financiers	0,00
77	Produits exceptionnels	0,00
78	Reprises provisions semi-budgétaires (3)	0,00
013	Atténuations de charges	0,00
Total des recettes réelles		73 100,97
042	*Opérat° ordre transfert entre sections*	*0,00*
043	*Opérat° ordre intérieur de la section*	*0,00*
Total des recettes d'ordre		*0,00*
TOTAL GENERAL		73 100,97

(1) Compléter par le nom du service assujetti à la TVA.

(2) Détailler les chapitres budgétaires par article conformément au plan de comptes appliqué par le service.

(3) Si la commune ou l'établissement a opté pour les provisions semi-budgétaires.

IV – ANNEXES	IV
ELEMENTS DU BILAN ETAT DE VENTILATION DES DEPENSES ET RECETTES DES SERVICES ASSUJETTIS A LA TVA – SECTION DE FONCTIONNEMENT	A7.2.1

(Article R. 2313-3 du CGCT – Services assujettis sans faire l'objet d'un budget distinct du budget général)

MSC (1)

A7.2.1 – SECTION DE FONCTIONNEMENT – DEPENSES

DEPENSES – MANDATS EMIS		
Article (2)	Libellé (2)	Montant
011	Charges à caractère général	0,00
012	Charges de personnel, frais assimilés	0,00
65	Autres charges de gestion courante	0,00
66	Charges financières	0,00
67	Charges exceptionnelles	0,00
68	Dotations provisions semi-budgétaires (3)	0,00
014	Atténuations de produits	0,00
Total des dépenses réelles		0,00
042	*Opérat° ordre transfert entre sections*	*0,00*
043	*Opérat° ordre intérieur de la section*	*0,00*
Total des dépenses d'ordre		*0,00*
TOTAL GENERAL		0,00

A7.2.1 – SECTION DE FONCTIONNEMENT – RECETTES

RECETTES – TITRES EMIS		
Article (2)	Libellé (2)	Montant
70	Produits services, domaine et ventes div	0,00
73	Impôts et taxes	0,00
74	Dotations et participations	0,00
75	Autres produits de gestion courante	20 763,06
752	REVENUS DES IMMEUBLES	20 763,06
76	Produits financiers	0,00
77	Produits exceptionnels	0,00
78	Reprises provisions semi-budgétaires (3)	0,00
013	Atténuations de charges	0,00
Total des recettes réelles		20 763,06
042	*Opérat° ordre transfert entre sections*	*0,00*
043	*Opérat° ordre intérieur de la section*	*0,00*
Total des recettes d'ordre		*0,00*
TOTAL GENERAL		20 763,06

(1) Compléter par le nom du service assujetti à la TVA.

(2) Détailler les chapitres budgétaires par article conformément au plan de comptes appliqué par le service.

(3) Si la commune ou l'établissement a opté pour les provisions semi-budgétaires.

IV – ANNEXES	IV
ELEMENTS DU BILAN ETAT DE VENTILATION DES DEPENSES ET RECETTES DES SERVICES ASSUJETTIS A LA TVA – SECTION D'INVESTISSEMENT	A7.2.2

(Article R. 2313-3 du CGCT – Services assujettis sans faire l'objet d'un budget distinct du budget général)

HOT(1)

A7.2.2 – SECTION D'INVESTISSEMENT - DEPENSES

DEPENSES – MANDATS EMIS		
Article (2)	Libellé (2)	Montant
10	Dotations, fonds divers et réserves	0,00
13	Subventions d'investissement	0,00
16	Emprunts et dettes assimilées	0,00
20	Immobilisations incorporelles (hors opérations.)	0,00
204	Subventions d'équipement versées (hors opérations)	0,00
21	Immobilisations corporelles (hors opérations)	0,00
22	Immobilisations reçues en affectation (hors opérations)	0,00
23	Immobilisations en cours (hors opérations)	0,00
26	Participat° et créances rattachées	0,00
27	Autres immobilisations financières	0,00
Opérations d'équipement (1 ligne par opération)		
Opérations pour compte de tiers (1 ligne par opération)		
Total des dépenses réelles		0,00
040	*Opérat° ordre transfert entre sections*	*0,00*
041	*Opérations patrimoniales*	*0,00*
Total des dépenses d'ordre		*0,00*
TOTAL GENERAL		0,00

A7.2.2 – SECTION D'INVESTISSEMENT – RECETTES

RECETTES – TITRES EMIS		
Article (2)	Libellé (2)	Montant
10	Dotations, fonds divers et réserves	0,00
13	Subventions d'investissement	0,00
16	Emprunts et dettes assimilées	0,00
20	Immobilisations incorporelles	0,00
204	Subventions d'équipement versées	0,00
21	Immobilisations corporelles	0,00
22	Immobilisations reçues en affectation	0,00
23	Immobilisations en cours	0,00
26	Participat° et créances rattachées	0,00
27	Autres immobilisations financières	0,00
Opérations pour compte de tiers (1 ligne par opération)		
Total des recettes réelles		0,00
040	*Opérat° ordre transfert entre sections*	*0,00*
041	*Opérations patrimoniales*	*0,00*
Total des recettes d'ordre		*0,00*
TOTAL GENERAL		0,00

(1) Compléter par le nom du service assujetti à la TVA.
(2) Détailler les chapitres budgétaires par article conformément au plan de comptes appliqué par le service.

IV – ANNEXES	IV
ELEMENTS DU BILAN ETAT DE VENTILATION DES DEPENSES ET RECETTES DES SERVICES ASSUJETTIS A LA TVA – SECTION D'INVESTISSEMENT	A7.2.2

(Article R. 2313-3 du CGCT – Services assujettis sans faire l'objet d'un budget distinct du budget général)

HTL(1)

A7.2.2 – SECTION D'INVESTISSEMENT - DEPENSES

DEPENSES – MANDATS EMIS		
Article (2)	Libellé (2)	Montant
10	Dotations, fonds divers et réserves	0,00
13	Subventions d'investissement	0,00
16	Emprunts et dettes assimilées	0,00
20	Immobilisations incorporelles (hors opérations.)	0,00
204	Subventions d'équipement versées (hors opérations)	0,00
21	Immobilisations corporelles (hors opérations)	0,00
22	Immobilisations reçues en affectation (hors opérations)	0,00
23	Immobilisations en cours (hors opérations)	0,00
26	Participat° et créances rattachées	0,00
27	Autres immobilisations financières	0,00
Opérations d'équipement (1 ligne par opération)		
Opérations pour compte de tiers (1 ligne par opération)		
Total des dépenses réelles		0,00
040	*Opérat° ordre transfert entre sections*	*0,00*
041	*Opérations patrimoniales*	*0,00*
Total des dépenses d'ordre		*0,00*
TOTAL GENERAL		0,00

A7.2.2 – SECTION D'INVESTISSEMENT – RECETTES

RECETTES – TITRES EMIS		
Article (2)	Libellé (2)	Montant
10	Dotations, fonds divers et réserves	0,00
13	Subventions d'investissement	0,00
16	Emprunts et dettes assimilées	0,00
20	Immobilisations incorporelles	0,00
204	Subventions d'équipement versées	0,00
21	Immobilisations corporelles	0,00
22	Immobilisations reçues en affectation	0,00
23	Immobilisations en cours	0,00
26	Participat° et créances rattachées	0,00
27	Autres immobilisations financières	0,00
Opérations pour compte de tiers (1 ligne par opération)		
Total des recettes réelles		0,00
040	*Opérat° ordre transfert entre sections*	*0,00*
041	*Opérations patrimoniales*	*0,00*
Total des recettes d'ordre		*0,00*
TOTAL GENERAL		0,00

(1) Compléter par le nom du service assujetti à la TVA.

(2) Détailler les chapitres budgétaires par article conformément au plan de comptes appliqué par le service.

IV – ANNEXES	IV
ELEMENTS DU BILAN ETAT DE VENTILATION DES DEPENSES ET RECETTES DES SERVICES ASSUJETTIS A LA TVA – SECTION D'INVESTISSEMENT	A7.2.2

(Article R. 2313-3 du CGCT – Services assujettis sans faire l'objet d'un budget distinct du budget général)

LIB(1)

A7.2.2 – SECTION D'INVESTISSEMENT - DEPENSES

DEPENSES – MANDATS EMIS		
Article (2)	Libellé (2)	Montant
10	Dotations, fonds divers et réserves	0,00
13	Subventions d'investissement	0,00
16	Emprunts et dettes assimilées	0,00
20	Immobilisations incorporelles (hors opérations.)	0,00
204	Subventions d'équipement versées (hors opérations)	0,00
21	Immobilisations corporelles (hors opérations)	0,00
22	Immobilisations reçues en affectation (hors opérations)	0,00
23	Immobilisations en cours (hors opérations)	0,00
26	Participat° et créances rattachées	0,00
27	Autres immobilisations financières	0,00
Opérations d'équipement (1 ligne par opération)		
Opérations pour compte de tiers (1 ligne par opération)		
Total des dépenses réelles		0,00
040	*Opérat° ordre transfert entre sections*	*0,00*
041	*Opérations patrimoniales*	*0,00*
Total des dépenses d'ordre		*0,00*
TOTAL GENERAL		0,00

A7.2.2 – SECTION D'INVESTISSEMENT – RECETTES

RECETTES – TITRES EMIS		
Article (2)	Libellé (2)	Montant
10	Dotations, fonds divers et réserves	0,00
13	Subventions d'investissement	0,00
16	Emprunts et dettes assimilées	0,00
20	Immobilisations incorporelles	0,00
204	Subventions d'équipement versées	0,00
21	Immobilisations corporelles	0,00
22	Immobilisations reçues en affectation	0,00
23	Immobilisations en cours	0,00
26	Participat° et créances rattachées	0,00
27	Autres immobilisations financières	0,00
Opérations pour compte de tiers (1 ligne par opération)		
Total des recettes réelles		0,00
040	*Opérat° ordre transfert entre sections*	*0,00*
041	*Opérations patrimoniales*	*0,00*
Total des recettes d'ordre		*0,00*
TOTAL GENERAL		0,00

(1) Compléter par le nom du service assujetti à la TVA.

(2) Détailler les chapitres budgétaires par article conformément au plan de comptes appliqué par le service.

IV – ANNEXES	IV
ELEMENTS DU BILAN ETAT DE VENTILATION DES DEPENSES ET RECETTES DES SERVICES ASSUJETTIS A LA TVA – SECTION D'INVESTISSEMENT	A7.2.2

(Article R. 2313-3 du CGCT – Services assujettis sans faire l'objet d'un budget distinct du budget général)

MSC(1)

A7.2.2 – SECTION D'INVESTISSEMENT - DEPENSES

DEPENSES – MANDATS EMIS		
Article (2)	Libellé (2)	Montant
10	Dotations, fonds divers et réserves	0,00
13	Subventions d'investissement	0,00
16	Emprunts et dettes assimilées	0,00
20	Immobilisations incorporelles (hors opérations.)	0,00
204	Subventions d'équipement versées (hors opérations)	0,00
21	Immobilisations corporelles (hors opérations)	0,00
22	Immobilisations reçues en affectation (hors opérations)	0,00
23	Immobilisations en cours (hors opérations)	0,00
26	Participat° et créances rattachées	0,00
27	Autres immobilisations financières	0,00
Opérations d'équipement (1 ligne par opération)		
Opérations pour compte de tiers (1 ligne par opération)		
Total des dépenses réelles		0,00
040	*Opérat° ordre transfert entre sections*	*0,00*
041	*Opérations patrimoniales*	*0,00*
Total des dépenses d'ordre		*0,00*
TOTAL GENERAL		0,00

A7.2.2 – SECTION D'INVESTISSEMENT – RECETTES

RECETTES – TITRES EMIS		
Article (2)	Libellé (2)	Montant
10	Dotations, fonds divers et réserves	0,00
13	Subventions d'investissement	0,00
16	Emprunts et dettes assimilées	0,00
20	Immobilisations incorporelles	0,00
204	Subventions d'équipement versées	0,00
21	Immobilisations corporelles	0,00
22	Immobilisations reçues en affectation	0,00
23	Immobilisations en cours	0,00
26	Participat° et créances rattachées	0,00
27	Autres immobilisations financières	0,00
Opérations pour compte de tiers (1 ligne par opération)		
Total des recettes réelles		0,00
040	*Opérat° ordre transfert entre sections*	*0,00*
041	*Opérations patrimoniales*	*0,00*
Total des recettes d'ordre		*0,00*
TOTAL GENERAL		0,00

(1) Compléter par le nom du service assujetti à la TVA.

(2) Détailler les chapitres budgétaires par article conformément au plan de comptes appliqué par le service.

IV – ANNEXES	IV
ELEMENTS DU BILAN ETAT DE REPARTITION DE LA TEOM	A7.3.1

(COMMUNES ET GROUPEMENTS DE 10 000 HABITANTS ET PLUS, article L. 2313-1)

A7.3.1 – SECTION DE FONCTIONNEMENT – DEPENSES

DEPENSES (1)		
Article (2)	Libellé (2)	Montant
011	**Charges à caractère général**	**244 381,07**
60611	EAU ET ASSAINISSEMENT	3 578,68
60612	ENERGIE - ELECTRICITE	5 326,39
60621	COMBUSTIBLES	616,80
60622	CARBURANTS	88 342,91
60628	ALIMENTATION	231,67
60631	FOURNITURES D'ENTRETIEN	586,48
60632	FOURNITURES DE PETIT ÉQUIPEMENT	927,60
60636	VÊTEMENTS DE TRAVAIL	6 131,01
6064	FOURNITURES ADMINISTRATIVES	926,92
6068	AUTRES MATIÈRES ET FOURNITURES	4 838,97
611	CONTRATS DE PRESTATIONS DE SERVICES	12 375,08
6135	LOCATIONS MOBILIERES	49 609,18
615221	BATIMENTS PUBLICS	1 142,85
61551	MATÉRIEL ROULANT	43 675,97
61558	AUTRES BIENS MOBILIERS	47,71
6156	MAINTENANCE	11 949,71
6161	MULTIRISQUES	2 644,39
6182	DOCUMENTATION GENERALE ET TECHNIQUE	114,43
6184	VERSEMENTS A DES ORGANISMES DE FORMATION	349,94
6185	FRAIS DE COLLOQUES ET SEMINAIRES	867,72
6227	FRAIS D'ACTES ET DE CONTENTIEUX	648,72
6228	DIVERS	7,20
6231	ANNONCES ET INSERTIONS	1 985,09
6232	FETES ET CEREMONIES	242,53
6236	CATALOGUES ET IMPRIMES	2 441,37
6251	VOYAGES ET DEPLACEMENTS	17,34
6255	FRAIS DE DEMENAGEMENT	143,55
6256	MISSIONS	1 035,59
6257	RÉCEPTIONS	862,88
6261	FRAIS D'AFFRANCHISSEMENT	34,90
6262	FRAIS DE TELECOMMUNICATIONS	1 356,07
6281	CONCOURS DIVERS (COTISATIONS ...)	213,42
6283	FRAIS DE NETTOYAGE DES LOCAUX	12,76
62875	AUX COMMUNES MEMBRES DU GFP	315,45
63512	TAXES FONCIERES	621,43
6355	TAXES ET IMPOTS SUR LES VEHICULES	158,36
012	**Charges de personnel, frais assimilés**	**861 968,99**
6217	PERSONNEL AFFECTE PAR LA COMMUNE MEMBRE DU GFP	21 342,61
6218	AUTRE PERSONNEL EXTERIEUR	7 895,01
6332	COTISATIONS VERSÉES AU F.N.A.L.	2 177,51
6336	COTISATIONS CNFPT ET CENTRES DE GESTION	7 617,07
64111	RÉMUNÉRATION PRINCIPALE	363 586,11
64112	NBI, SUPPLEMENT FAMILIAL ET INDEMNITE DE RESIDENCE	11 631,66
64114	PERSONNEL TITULAIRE INDEMNITÉ INFLATION	1 416,74
64118	AUTRES INDEMNITÉS	60 363,60
64131	RÉMUNÉRATIONS	79 573,08
64134	PERSONNEL NON TITULAIRE - INDEMNITÉ INFLATION	217,96
6451	COTISATIONS A L' U.R.S.S.A.F.	79 744,23
6453	COTISATIONS AUX CAISSES DE RETRAITE	116 096,16
6454	COTISATIONS AUX A.S.S.E.D.I.C	3 231,72
6455	COTISATIONS POUR ASSURANCE DU PERSONNEL	13 667,37
6458	COTISATIONS AUX AUTRES ORGANISMES SOCIAUX	1 407,23
64731	VERSEES DIRECTEMENT	345,56
6474	VERSEMENTS AUX AUTRES OEUVRES SOCIALES	3 209,30
6475	MEDECINE DU TRAVAIL, PHARMACIE	2 568,41

DEPENSES (1)		
Article (2)	Libellé (2)	Montant
6488	AUTRES CHARGES	85 877,66
65	**Autres charges de gestion courante**	**1 594 900,28**
6512	Droits d'utilisation - Informatique en nuage	1 378,27
6531	INDEMNITES	47 834,74
65548	AUTRES CONTRIBUTIONS	1 545 687,27
66	**Charges financières**	**2 917,20**
66111	INTÉRÊTS RÉGLÉS À L'ÉCHÉANCE	2 917,20
67	**Charges exceptionnelles**	**0,00**
68	**Dotations provisions semi-budgétaires (3)**	**0,00**
014	**Atténuations de produits**	**0,00**
Total des dépenses réelles		**2 704 167,54**
042	***Opérat° ordre transfert entre sections***	***95 297,87***
6811	*DAP - IMMO. INCORPORELLES ET CORPORELLES*	*95 297,87*
043	***Opérat° ordre intérieur de la section***	***0,00***
Total des dépenses d'ordre		***95 297,87***
TOTAL GENERAL		**2 799 465,41**

A7.3.1 – SECTION DE FONCTIONNEMENT – RECETTES

RECETTES (1)		
Article (2)	Libellé (2)	Montant
Recettes issues de la TEOM		**2 772 667,00**
7331	TAXE D'ENLÈVEMENT DES ORDURES MÉNAGÈRES	2 772 667,00
Dotations et participations reçues		**0,00**
Autres recettes de fonctionnement éventuelles		**146 597,24**
70	**Produits services, domaine et ventes div**	**77 902,00**
70612	REDEVANCE SPÉCIALE D'ENLÈVEMENT DES ORDURES	77 902,00
75	**Autres produits de gestion courante**	**0,00**
76	**Produits financiers**	**0,00**
77	**Produits exceptionnels**	**12 240,00**
7718	AUTRES PRODUITS EXCEPTIONNELS SUR OPE. DE GEST.	12 240,00
78	**Reprises provisions semi-budgétaires (3)**	**0,00**
013	**Atténuations de charges**	**54 493,74**
6419	REMBOURSEMENTS SUR RÉMUNÉRATIONS DU PERSONNEL	54 493,74
Total des recettes réelles		**2 917 302,74**
042	***Opérat° ordre transfert entre sections***	***1 961,50***
777	*QUOTE PART SUBV. D'INVEST. TRANSF. CPTE DE RESULTA*	*1 961,50*
043	***Opérat° ordre intérieur de la section***	***0,00***
Total des recettes d'ordre		***1 961,50***
TOTAL GENERAL		**2 919 264,24**

(1) Dépenses et recettes, directes et indirectes, afférentes à l'exercice de la compétence visée à l'article L. 2313-1 du CGCT.
(2) Détailler les chapitres budgétaires par article conformément au plan de comptes appliqué par la commune ou l'établissement.
(3) Si la commune ou l'établissement applique les provisions semi-budgétaires.

IV – ANNEXES	IV
ELEMENTS DU BILAN ETAT DE REPARTITION DE LA TEOM	A7.3.2

(COMMUNES ET GROUPEMENTS DE 10 000 HABITANTS ET PLUS, article L. 2313-1)

A7.3.2 – SECTION D'INVESTISSEMENT – DEPENSES

DEPENSES (1)		
Article (2)	Libellé (2)	Montant
Remboursement d'emprunts et dettes assimilées		**14 960,00**
1641	EMPRUNTS EN EUROS	14 960,00
Acquisitions d'immobilisations		**149 952,52**
2051	CONCESSIONS ET DROITS SIMILAIRES	89,00
2182	MATÉRIEL DE TRANSPORT	134 057,52
2188	AUTRES IMMOBILISATIONS CORPORELLES	15 806,00
Opérations d'équipement (1 ligne par opération)		
Autres dépenses éventuelles		**1 961,50**
13913	DEPARTEMENTS	632,50
13918	AUTRES	1 329,00
Opérations pour compte de tiers (1 ligne par opération)		
Total des dépenses réelles		**164 912,52**
040	***Opérat° ordre transfert entre sections***	***1 961,50***
13913	*DEPARTEMENTS*	*632,50*
13918	*AUTRES*	*1 329,00*
041	***Opérations patrimoniales***	***0,00***
Total des dépenses d'ordre		***1 961,50***
TOTAL GENERAL		**166 874,02**

A7.3.2 – SECTION D'INVESTISSEMENT – RECETTES

RECETTES (1)		
Article (2)	Libellé (2)	Montant
Souscription d'emprunts et dettes assimilées		**0,00**
Dotations et subventions reçues		**24 583,61**
10222	F.C.T.V.A.	24 583,61
Autres recettes éventuelles		**95 336,37**
28135	INSTALL.GENERALES,AGENCEMENTS,AMENAGEMENTS	83,00
281571	MATÉRIEL ROULANT	23 204,31
281578	AUTRE MATERIEL ET OUTILLAGE DE VOIRIE	19 026,21
28182	MATERIEL DE TRANSPORT	41 208,00
28188	AUTRES IMMOBILISATIONS CORPORELLES	11 814,85
Opérations pour compte de tiers (1 ligne par opération)		
Total des recettes réelles		**24 583,61**
040	***Opérat° ordre transfert entre sections***	***95 336,37***
28135	*INSTALL.GENERALES,AGENCEMENTS,AMENAGEMENTS*	*83,00*
281571	*MATÉRIEL ROULANT*	*23 204,31*
281578	*AUTRE MATERIEL ET OUTILLAGE DE VOIRIE*	*19 026,21*
28182	*MATERIEL DE TRANSPORT*	*41 208,00*
28188	*AUTRES IMMOBILISATIONS CORPORELLES*	*11 814,85*
041	***Opérations patrimoniales***	***0,00***
Total des recettes d'ordre		***95 336,37***
TOTAL GENERAL		**119 919,98**

(1) Dépenses et recettes, directes et indirectes, afférentes à l'exercice de la compétence visée à l'article L. 2313-1 du CGCT.

(2) Détailler les chapitres budgétaires par article conformément au plan de comptes appliqué par la commune ou l'établissement.

IV – ANNEXES	IV
ELEMENTS DU BILAN – DETAIL DES OPERATIONS POUR COMPTE DE TIERS	A9

A9 – CHAPITRE D'OPERATIONS POUR COMPTE DE TIERS (Détail) (1)

N° opération : 02 — **Intitulé de l'opération : Aménagement Place Boucquerie et quai des Ormeaux -** — **Date de la délibération :**

	Cumul des réalisations avant l'exercice	Sur l'exercice				Cumul des réalisations au 31/12/N
		Crédits ouverts (BP+DM+RAR N-1)	Réalisations	Restes à réaliser	Op. à annuler	
DEPENSES (a)	**2 694 518,68**	**0,00**	**0,00**	**0,00**	**0,00**	**2 694 518,68**
458102 AMÉNAGEMENT PLACE BOUCQUERIE ET QUAI DES ORMEAUX - (2)	806 384,55	0,00	0,00	0,00	0,00	806 384,55
458102 AMÉNAGEMENT PLACE BOUCQUERIE ET QUAI DES ORMEAUX - (2)	1 888 134,13	0,00	0,00	0,00	0,00	1 888 134,13
040 *Travaux réalisés par le personnel du mandataire*	0,00	0,00	0,00	0,00	0,00	0,00
041 *Opérations d'ordre à l'intérieur de la section*	0,00	0,00	0,00	0,00	0,00	0,00
Annulations sur dépenses (c) (3)	0,00	0,00	0,00	0,00	0,00	0,00
Dépenses nettes (a – c)	**2 694 518,68**	**0,00**	**0,00**	**0,00**	**0,00**	**2 694 518,68**
RECETTES (b)	**2 600 044,25**	**0,00**	**0,00**	**0,00**	**0,00**	**2 600 044,25**
458202 Financement par le mandant et par d'autres tiers (4)	2 600 044,25	0,00	0,00	0,00	0,00	2 600 044,25
040 *Financement par le mandataire*	0,00	0,00	0,00	0,00	0,00	0,00
041 *Financement par emprunt à la charge du tiers*	0,00	0,00	0,00	0,00	0,00	0,00
Annulations sur recettes (d) (3)	0,00	0,00	0,00	0,00	0,00	0,00
Recettes nettes (b - d)	**2 600 044,25**	**0,00**	**0,00**	**0,00**	**0,00**	**2 600 044,25**

N° opération : 07 — **Intitulé de l'opération : Traversée village des Rives - SIVOM du Larzac** — **Date de la délibération :**

	Cumul des réalisations avant l'exercice	Sur l'exercice				Cumul des réalisations au 31/12/N
		Crédits ouverts (BP+DM+RAR N-1)	Réalisations	Restes à réaliser	Op. à annuler	
DEPENSES (a)	**0,00**	**0,00**	**0,00**	**0,00**	**0,00**	**0,00**
040 *Travaux réalisés par le personnel du mandataire*	0,00	0,00	0,00	0,00	0,00	0,00
041 *Opérations d'ordre à l'intérieur de la section*	0,00	0,00	0,00	0,00	0,00	0,00
Annulations sur dépenses (c) (3)	0,00	0,00	0,00	0,00	0,00	0,00
Dépenses nettes (a – c)	**0,00**	**0,00**	**0,00**	**0,00**	**0,00**	**0,00**
RECETTES (b)	**65 644,66**	**0,00**	**0,00**	**0,00**	**0,00**	**65 644,66**
458207 Financement par le mandant et par d'autres tiers (4)	65 644,66	0,00	0,00	0,00	0,00	65 644,66
040 *Financement par le mandataire*	0,00	0,00	0,00	0,00	0,00	0,00
041 *Financement par emprunt à la charge du tiers*	0,00	0,00	0,00	0,00	0,00	0,00

N° opération : 07	Intitulé de l'opération : Traversée village des Rives - SIVOM du Larzac					Date de la délibération :
	Cumul des réalisations avant l'exercice	Sur l'exercice				Cumul des réalisations au 31/12/N
		Crédits ouverts (BP+DM+RAR N-1)	Réalisations	Restes à réaliser	Op. à annuler	
Annulations sur recettes (d) (3)	0,00	0,00	0,00	0,00	0,00	0,00
Recettes nettes (b - d)	**65 644,66**	**0,00**	**0,00**	**0,00**	**0,00**	**65 644,66**

N° opération : 08	Intitulé de l'opération : Travaux village étape - Le Caylar					Date de la délibération :
	Cumul des réalisations avant l'exercice	Sur l'exercice				Cumul des réalisations au 31/12/N
		Crédits ouverts (BP+DM+RAR N-1)	Réalisations	Restes à réaliser	Op. à annuler	
DEPENSES (a)	**0,00**	**0,00**	**0,00**	**0,00**	**0,00**	**0,00**
040 *Travaux réalisés par le personnel du mandataire*	0,00	0,00	0,00	0,00	0,00	0,00
041 *Opérations d'ordre à l'intérieur de la section*	0,00	0,00	0,00	0,00	0,00	0,00
Annulations sur dépenses (c) (3)	0,00	0,00	0,00	0,00	0,00	0,00
Dépenses nettes (a – c)	**0,00**	**0,00**	**0,00**	**0,00**	**0,00**	**0,00**
RECETTES (b)	**270 373,76**	**0,00**	**0,00**	**0,00**	**0,00**	**270 373,76**
458208 Financement par le mandant et par d'autres tiers (4)	270 373,76	0,00	0,00	0,00	0,00	270 373,76
040 *Financement par le mandataire*	0,00	0,00	0,00	0,00	0,00	0,00
041 *Financement par emprunt à la charge du tiers*	0,00	0,00	0,00	0,00	0,00	0,00
Annulations sur recettes (d) (3)	0,00	0,00	0,00	0,00	0,00	0,00
Recettes nettes (b - d)	**270 373,76**	**0,00**	**0,00**	**0,00**	**0,00**	**270 373,76**

N° opération : 09	Intitulé de l'opération : Aménagement parking - Soubès					Date de la délibération :
	Cumul des réalisations avant l'exercice	Sur l'exercice				Cumul des réalisations au 31/12/N
		Crédits ouverts (BP+DM+RAR N-1)	Réalisations	Restes à réaliser	Op. à annuler	
DEPENSES (a)	**1 086 070,79**	**0,00**	**0,00**	**0,00**	**0,00**	**1 086 070,79**
458109 AMÉNAGEMENT PARKING - SOUBÈS (2)	27 179,67	0,00	0,00	0,00	0,00	27 179,67
458109 AMÉNAGEMENT PARKING - SOUBÈS (2)	1 058 891,12	0,00	0,00	0,00	0,00	1 058 891,12
040 *Travaux réalisés par le personnel du mandataire*	0,00	0,00	0,00	0,00	0,00	0,00
041 *Opérations d'ordre à l'intérieur de la section*	0,00	0,00	0,00	0,00	0,00	0,00
Annulations sur dépenses (c) (3)	0,00	0,00	0,00	0,00	0,00	0,00
Dépenses nettes (a – c)	**1 086 070,79**	**0,00**	**0,00**	**0,00**	**0,00**	**1 086 070,79**
RECETTES (b)	**1 050 634,33**	**0,00**	**0,00**	**0,00**	**0,00**	**1 050 634,33**
458209 Financement par le mandant et par d'autres tiers (4)	1 050 634,33	0,00	0,00	0,00	0,00	1 050 634,33
040 *Financement par le mandataire*	0,00	0,00	0,00	0,00	0,00	0,00

N° opération : 09	Intitulé de l'opération : Aménagement parking - Soubès					Date de la délibération :
	Cumul des réalisations avant l'exercice	Sur l'exercice				Cumul des réalisations au 31/12/N
		Crédits ouverts (BP+DM+RAR N-1)	Réalisations	Restes à réaliser	Op. à annuler	
041 *Financement par emprunt à la charge du tiers*	0,00	0,00	0,00	0,00	0,00	0,00
Annulations sur recettes (d) (3)	0,00	0,00	0,00	0,00	0,00	0,00
Recettes nettes (b - d)	**1 050 634,33**	**0,00**	**0,00**	**0,00**	**0,00**	**1 050 634,33**

N° opération : 10	Intitulé de l'opération : RÉHABILITATION DU HAMEAU DE NAVACELLES					Date de la délibération :
	Cumul des réalisations avant l'exercice	Sur l'exercice				Cumul des réalisations au 31/12/N
		Crédits ouverts (BP+DM+RAR N-1)	Réalisations	Restes à réaliser	Op. à annuler	
DEPENSES (a)	**1 536 611,28**	**721 130,76**	**638 067,95**	**75 809,01**	**7 253,80**	**2 174 679,23**
458110 RÉHABILITATION DU HAMEAU DE NAVACELLES (2)	1 536 611,28	721 130,76	638 067,95	75 809,01	7 253,80	2 174 679,23
458210 RÉHABILITATION DU HAMEAU DE NAVACELLES (2)	0,00	0,00	0,00	0,00	0,00	0,00
040 *Travaux réalisés par le personnel du mandataire*	0,00	0,00	0,00	0,00	0,00	0,00
041 *Opérations d'ordre à l'intérieur de la section*	0,00	0,00	0,00	0,00	0,00	0,00
Annulations sur dépenses (c) (3)	0,00	0,00	0,00	0,00	0,00	0,00
Dépenses nettes (a – c)	**1 536 611,28**	**721 130,76**	**638 067,95**	**75 809,01**	**7 253,80**	**2 174 679,23**
RECETTES (b)	**889 582,74**	**721 130,76**	**276 048,83**	**537 425,54**	**-92 343,61**	**1 165 631,57**
458210 Financement par le mandant et par d'autres tiers (4)	889 582,74	721 130,76	276 048,83	537 425,54	-92 343,61	1 165 631,57
040 *Financement par le mandataire*	0,00	0,00	0,00	0,00	0,00	0,00
041 *Financement par emprunt à la charge du tiers*	0,00	0,00	0,00	0,00	0,00	0,00
Annulations sur recettes (d) (3)	0,00	0,00	0,00	0,00	0,00	0,00
Recettes nettes (b - d)	**889 582,74**	**721 130,76**	**276 048,83**	**537 425,54**	**-92 343,61**	**1 165 631,57**

N° opération : 11	Intitulé de l'opération : REHABILITATION DU HAMEAU DE NAVACELLES DEPT					Date de la délibération :
	Cumul des réalisations avant l'exercice	Sur l'exercice				Cumul des réalisations au 31/12/N
		Crédits ouverts (BP+DM+RAR N-1)	Réalisations	Restes à réaliser	Op. à annuler	
DEPENSES (a)	**264 001,27**	**0,00**	**0,00**	**0,00**	**0,00**	**264 001,27**
458111 REHABILITATION DU HAMEAU DE NAVACELLES DEPT (2)	264 001,27	0,00	0,00	0,00	0,00	264 001,27
040 *Travaux réalisés par le personnel du mandataire*	0,00	0,00	0,00	0,00	0,00	0,00
041 *Opérations d'ordre à l'intérieur de la section*	0,00	0,00	0,00	0,00	0,00	0,00
Annulations sur dépenses (c) (3)	0,00	0,00	0,00	0,00	0,00	0,00
Dépenses nettes (a – c)	**264 001,27**	**0,00**	**0,00**	**0,00**	**0,00**	**264 001,27**
RECETTES (b)	**563 573,65**	**0,00**	**0,00**	**140 893,42**	**-140 893,42**	**563 573,65**

N° opération : 11	Intitulé de l'opération : REHABILITATION DU HAMEAU DE NAVACELLES DEPT					Date de la délibération :
	Cumul des réalisations avant l'exercice	Sur l'exercice				Cumul des réalisations au 31/12/N
		Crédits ouverts (BP+DM+RAR N-1)	Réalisations	Restes à réaliser	Op. à annuler	
458211 Financement par le mandant et par d'autres tiers (4)	563 573,65	0,00	0,00	140 893,42	-140 893,42	563 573,65
040 *Financement par le mandataire*	0,00	0,00	0,00	0,00	0,00	0,00
041 *Financement par emprunt à la charge du tiers*	0,00	0,00	0,00	0,00	0,00	0,00
Annulations sur recettes (d) (3)	0,00	0,00	0,00	0,00	0,00	0,00
Recettes nettes (b - d)	**563 573,65**	**0,00**	**0,00**	**140 893,42**	**-140 893,42**	**563 573,65**

(1) Ouvrir un cadre par opération pour compte de tiers.

(2) Inscrire le chapitre et la nature des travaux.

(3) Le chapitre 45 doit être détaillé conformément au plan de comptes, tant en dépenses qu'en recettes.

(4) Indiquer le chapitre.

IV – ANNEXES	IV
ELEMENTS DU BILAN VARIATION DU PATRIMOINE (article R. 2313-3 du CGCT) – ENTREES	A10.1

A10.1 – ETAT DES ENTREES D'IMMOBILISATIONS

Modalités et date d'acquisition	Désignation du bien	Valeur d'acquisition (coût historique)	Cumul des amortissements	Durée de l'amortissement
Acquisitions à titre onéreux				
03/01/2022	SUBVENTION DEFI TRAVAUX 2022	150 910,00	0,00	5
04/01/2022	SUBV. FACADES DISPOSITIF CLASSIQUE 2022	34 192,40	0,00	5
04/01/2022	SUBV. FACADES DISPOSITIF RÉGION 2022	3 000,00	0,00	5
09/02/2022	TRAVAUX DE RESTAURATION DE LA CATHÉDRALE ST FULC	165 707,48	0,00	0
10/02/2022	LOGICIEL MICROSOFT WINDOWS SERVER 2019	59,00	0,00	1
10/02/2022	LOGICIEL MS WINDOWS	794,00	0,00	10
10/02/2022	REMPLACEMENT DU MOTEUR GAINABLE SS SOL BARRAL	3 559,20	0,00	0
10/02/2022	CLOISON SEPARATIVE MPE	733,20	0,00	0
10/02/2022	PORTABLE ACER ASPIRE A5 SERVICE ENFANCE	747,00	0,00	8
10/02/2022	DISQUE DUR 2.5 SSD HP906GO READ INTENSIVE	429,00	0,00	1
10/02/2022	CAISSON METALLIQUE OFFICE A ROULETTES	239,77	0,00	1
10/02/2022	MATERIEL PEDAGOGIQUE FORMATION SST	276,88	0,00	1
10/02/2022	2 TELEPHONES SAMSUNG GALAXY XCOVER 5	758,00	0,00	10
22/02/2022	TELEPHONE PORTABLE SAMSUNG GALAXY A12	219,00	0,00	1
22/02/2022	PORTABLE ASUS ROG G512LV	1 849,00	0,00	0
22/02/2022	CAMESCOPE SONY FDR-AX-53	919,00	0,00	0
22/02/2022	APPAREIL PHOTO OLYMPUS LG-1	519,00	0,00	0
22/02/2022	GUIDE DDE LUMIERE LED OLYMPUS LG-1	49,00	0,00	1
22/02/2022	APPAREIL PHOTO CANON DIFITAL IXUS 185	278,00	0,00	0
22/02/2022	TABLETTES SAMSUNG GALAXY TAB A7	1 156,00	0,00	0
22/02/2022	LECTEUR MP4 HIGH 16GB	4 360,00	0,00	0
22/02/2022	MICROPHONE DEPORTE POUR SONY AX53	100,00	0,00	1
22/02/2022	TRAVAUX COMPLEMENTAIRES MUSEOGRAPHIE	9 648,00	0,00	0
23/02/2022	BARREAUX ANTI INTRUSION MPE	5 613,84	0,00	0
23/02/2022	PORTABLE ACER ASPIRE A515 56 SERV FINANCES	1 097,00	0,00	8
23/02/2022	FAUTEUIL ERGO SERVICE HUP	291,60	0,00	1
23/02/2022	BACS 120 L	7 568,22	0,00	10
23/02/2022	REFRIGIRATEUR TECHNICALE TCB268S/2	279,00	0,00	1
23/02/2022	REFRIGIRATEUR CANDY CCTLS542WHN	199,00	0,00	1
23/02/2022	2 REFRIGIRATEURS COLDIS CODP86A+	298,00	0,00	1
07/03/2022	PARTICIPATION ANNUELLE SCOT INVESTISSEMENT	39 400,00	0,00	15
11/03/2022	LOGICIEL MS OFFICE 2021	267,00	0,00	1
11/03/2022	PC FIXE MUSEE	780,00	0,00	8
11/03/2022	STATION ACCUEIL DUPLICATEUR ASUS HZ3A	199,00	0,00	1
11/03/2022	FAUTEUIL ERGO ZACK SERV FIN	291,60	0,00	1
11/03/2022	CAISSON METALLIQUE SERV PREV	230,98	0,00	1
11/03/2022	BIO SEAUX 10L	712,80	0,00	10
21/03/2022	LOT 4 SUIVI ANIMATION MISE EN VALEUR DES FACADES	97 200,00	0,00	0
24/03/2022	BERLINGO II TAILLE M IMMAT EP-647-TE OM	26 513,52	2 032,00	10
06/04/2022	REINSTALLATION SERVEUR VERSION 7.3	2 160,00	0,00	10
06/04/2022	SIGNALETIQUE CIRCUITS RANDONNEE 2022	2 061,22	0,00	0
06/04/2022	ISOLATION ACCUEIL IMMEUBLE BARRAL	1 464,65	0,00	0
06/04/2022	ONDULEUR SALLE CONSEIL	1 575,55	0,00	8
06/04/2022	COUCHETTES ET REPOSE PIEDS MOBILIER MPE	551,36	0,00	1
06/04/2022	TABLES PLIANTES (40)	6 925,20	0,00	15
06/04/2022	CONSOLE FLX 2 UNIVERS S48 MARQUE ZERO88 ET FLIGHT	3 049,04	0,00	10
06/04/2022	FLIGHT CASE OPENROAD 1 A 2 ECRANS	501,35	0,00	10
06/04/2022	FLIGHT CASE IQ8B TURBOSOUND	996,20	0,00	10
06/04/2022	FLIGHT CASE IQ12 TURBOSOUND	997,88	0,00	10
06/04/2022	MALLE OPENBOARD BRUN (2)	641,18	0,00	10
06/04/2022	PROJECTEUR THEATRE LED 240W	1 173,04	0,00	10
06/04/2022	MALLE OPOENROAD BRUN 3 CLOISONS	440,81	0,00	1
06/04/2022	RALLONGES ET CABLES 5-10-15 M	1 789,49	0,00	10
06/04/2022	ECRAN TACTILE VIEWSONIC 23.6	380,35	0,00	1
06/04/2022	ASUS ROUTEUR WIFI DUAL BAND	160,03	0,00	1
19/04/2022	ACQUISITIOIN LOGICEL NEXT ADS XMAP ET SVE	946,00	946,00	10
19/04/2022	SITE INTERNET CCLL	29 940,00	0,00	10

Modalités et date d'acquisition	Désignation du bien	Valeur d'acquisition (coût historique)	Cumul des amortissements	Durée de l'amortissement
19/04/2022	COUTEAU TAILLIS ET TETE ALU CIVA UNIVERSELLE	756,00	0,00	10
19/04/2022	SECATEUR PRUNION 250 REF 57103	1 220,40	0,00	10
19/04/2022	PERCHE PRUNION P200	421,20	0,00	1
19/04/2022	BROYEUR SAELEN MINOR 4S GPHONDA	2 829,60	0,00	10
19/04/2022	RAMPES PLIABLES ALU 550 KG	172,80	0,00	1
19/04/2022	MOBILIER CRECHE	782,09	0,00	15
25/04/2022	VEHICULE CITROEN C3 HDI IMMAT BE 757 ZP	8 450,76	0,00	10
28/04/2022	PORTABLE ACER ASPIRE A51556 SIGNATURE PRESIDENT	704,00	0,00	8
28/04/2022	2 ECRANS SERV FINANCES	338,00	0,00	1
28/04/2022	STATION ACCUEIL DUPPLICATEUR ASUS HZ3B SERV FIN	199,00	0,00	1
28/04/2022	IMPRIMANTE BROTHER DCP-L3550CDW LASER	469,00	0,00	1
28/04/2022	RESEAU POINT ACCES HOT SPOT WIFI MPE	139,00	0,00	1
28/04/2022	ARMOIRE RIDEAUX MONOBLOC SERVICE COURRIER	556,80	0,00	15
28/04/2022	TELEPHONE SAMSUNG GALAXY XCOVER5	358,00	0,00	1
09/05/2022	BAC GERBABLE ECO 60 FAC. 22F150673 DU 13/04/2022	1 708,08	0,00	10
09/05/2022	BOM URBANEA IMMAT GE943XT	112 350,00	0,00	10
19/05/2022	LICENCE EXCHANGE ONLINE P1	133,97	0,00	1
19/05/2022	SONORISATION SALLE ESPACE MCB	826,32	0,00	8
19/05/2022	FAUTEUILS (10) MPE	899,95	0,00	15
30/05/2022	SUBVENTION AIDE A L IMMOBILIER 2021 ONDUPACK	50 000,00	0,00	5
30/05/2022	TELEPHONE PORTABLE SAMSUNG GALAXY A22	279,00	0,00	1
30/05/2022	TELEPHONE PORTABLE SAMSUNG GALAXY A22	297,00	0,00	1
30/05/2022	PORTABLE ASUS B1400CEINT	949,00	0,00	8
14/06/2022	IMMEUBLE. PAPOT	106,50	0,00	0
14/06/2022	5 BACS FLEURISSEMENT LABYRINTHE 890L PARVIS MUSEE	6 942,00	0,00	10
14/06/2022	5 GUIRLANDES GUINGUETTE	1 009,37	0,00	10
21/06/2022	POTEAUX SIGNALETIQUES APPN POURTOUR LAC SALAGOU	660,00	0,00	0
21/06/2022	4 FAUTEUILS ERGONOMIQUES	1 260,48	0,00	15
30/06/2022	LOGICIEL AIRS DELIB	28 654,92	0,00	10
28/07/2022	SIGNALETIQUE SITE ESCALADE	1 560,97	0,00	0
28/07/2022	POSTE A SOUDER PROTIGTIG 201 AC/DC	1 495,00	0,00	10
28/07/2022	PACK DEFIBRILLATEUR CENTRE TECHNIQUE COLL	1 374,00	0,00	10
18/08/2022	MICROMUSEE MODULE INV. REGLEMENT RECOL CONSERV.	3 000,00	0,00	10
24/08/2022	LICENCE SERVEUR SAUVEGARDE WINDOWS 2019	89,00	0,00	1
24/08/2022	IMPRIMANTE BROTHER MFC LC2710DW OM	259,00	0,00	1
29/08/2022	MOBILIER ESPACE SNOE	16 690,25	0,00	15
21/09/2022	TELEPHONE PORTABLE SAMSUNG GALAXY A13 64GO	229,00	0,00	1
21/09/2022	CONTENEURS 180 L	1 734,24	0,00	10
21/09/2022	CONTENEURS 240 L	1 356,26	0,00	10
21/09/2022	COMPOSTYS 394L	4 434,48	0,00	10
21/09/2022	15 CHAISES ET 5 TABLES BISTRO METAL	1 781,40	0,00	10
26/09/2022	TVX AMENAGEMENT MICRO CRECHE LES BOSKINOUS	3 000,00	0,00	0
04/10/2022	ACQUISITION DESSIN PAUL DARDE "LES COSAQUES"	150,00	0,00	0
19/10/2022	MATERIEL INFO LAM	2 944,80	0,00	8
19/10/2022	FAUTEUIL ERGONOMIQUE ENFANCE	216,89	0,00	1
19/10/2022	REFRIGIRATEUR ALP LE CAYLAR	499,00	0,00	1
19/10/2022	MANNEQUIN DE FORMATION	1 198,80	0,00	10
03/11/2022	PADDLE POSTE DE SECOURS	488,00	0,00	1
07/11/2022	STACK CISCO + SWITCH	6 396,00	0,00	8
15/11/2022	TELEPHONE SAMSUNG GALAXY A13	263,00	0,00	1
15/11/2022	2 PC FIXES ENF JEUN	802,00	0,00	1
15/11/2022	1 STATION ACCUEIL	199,00	0,00	1
15/11/2022	STATION ACCUEIL DUPLICATEUR ITEC	119,00	0,00	1
15/11/2022	17 SIEGES ERGONOMIQUES ENF JEUN	3 270,36	0,00	1
15/11/2022	2 FAUTEUILS ERGONOMIQUES	439,40	0,00	1
15/11/2022	MACHINE A FUMEE MATERIEL FORMATION	296,76	0,00	1
15/11/2022	2 PROJECTEURS URA BLOC 2 PHARS	1 815,38	0,00	10
15/11/2022	2 MICRO INSTRUMENT SENNEHEISER	308,14	0,00	1
15/11/2022	CONSOLE DMX LUMIERE 13 CH	296,86	0,00	1
15/11/2022	CAMEO SB6 DUAL SPLITTER	160,71	0,00	1

COMMUNAUTE COMMUNES LODEVOIS ET LARZAC - BUDGET PRINCIPAL - CA - 2022

Modalités et date d'acquisition	Désignation du bien	Valeur d'acquisition (coût historique)	Cumul des amortissements	Durée de l'amortissement
15/11/2022	2 SHOWTEC ACT FLOOD LIGHT 80 WARRQ	1 038,94	0,00	10
15/11/2022	2 SHOWTEC BLINDER 2 LAMPES	375,79	0,00	1
15/11/2022	MATERIEL SCENIQUE	3 595,70	0,00	10
29/11/2022	TVX AMENAGEMENT ALP ST JEAN DE LA BLAQUIERE	0,00	0,00	0
29/11/2022	PORTABLE HP ABOOK PG9	2 208,00	0,00	8
29/11/2022	STATION ACCUEIL ITEC USB	179,00	0,00	1
29/11/2022	REFRIGERATEUR LIEBHERR KTS127 21	399,00	0,00	1
29/11/2022	ALTIMUM EXTENDEUR HDMI 1.4 4	318,00	0,00	1
29/11/2022	MANEQUIN MATÉRIEL DE FORMATION	1 208,16	0,00	10
29/11/2022	CONSOLE NUMERIQUE 16IN 96KHZ ET FLIGHT CASE	3 946,58	0,00	10
29/11/2022	BOITIER DE SCENE NUMERIQUE ET FLIGHT CASE	1 313,22	0,00	10
09/12/2022	VISSEUSE A CHOC AVEC CASQUE SOUDAGE	708,38	0,00	10
09/12/2022	5 RADIATEURS HALTE GARDERIE	3 468,12	0,00	0
09/12/2022	STORE ENROULEUR IMM BARRAL	317,52	0,00	1
12/12/2022	ORDINATEUR TOURISME	699,00	0,00	1
12/12/2022	TELEPHONE PORTABLE SAMSUNG GALAXY A22 TOURISME	306,00	0,00	1
12/12/2022	TELEPHONE PORTABLE SAMSUNG GALAXY A13 64GO	279,00	0,00	1
12/12/2022	2 ORDINATEURS FIXES PETITE ENFANCE	884,00	0,00	8
14/12/2022	LAVE VAISSELLE AX50B AVEC SOCLE	3 408,23	0,00	10
14/12/2022	PLONGE CHR 1 BAC	714,02	0,00	10
14/12/2022	ARMOIRE CHAUDE GN1/1 TOURNUS	4 877,29	0,00	10
14/12/2022	ARMOIRE FRIGORIFIQUE GN EAFP 801	1 848,16	0,00	10
14/12/2022	2 CHARIOTS 3 PLATEAUX	875,81	0,00	1
14/12/2022	LAVE MAIN GC	449,48	0,00	1
14/12/2022	PORTE SAC H900	178,02	0,00	1
14/12/2022	ARMOIRE PRODUITS ENTRETIEN	1 144,06	0,00	10
14/12/2022	2 VESTIAIRES	553,97	0,00	10
14/12/2022	TABLE CHR ADOS + ETAGERE	754,78	0,00	10
14/12/2022	PLONGE CHR 2 BACS	1 023,62	0,00	10
14/12/2022	TABLE CHR ADOS + ETAGERES 700X1200 SUR ROUES	771,08	0,00	10
14/12/2022	ARMOIRE HAUTE PORTES COULISSANTES	3 296,09	0,00	10
14/12/2022	MEUBLE CHR PORTES COULISSANTES	1 600,34	0,00	10
14/12/2022	FOUR MICRO ONDES SAMSUNG	675,84	0,00	10
31/12/2022	ELABORATION DU PLUI	70 260,00	0,00	0
Acquisitions à titre gratuit				
Mise à disposition				
Affectation				
Mises en concession ou affermage				
Divers				
24/06/2022	SUIVI ANIMATION OPAH (1641)	-500,00	0,00	0
TOTAL GENERAL		**1 010 678,78**	**2 978,00**	

IV – ANNEXES	IV
ELEMENTS DU BILAN VARIATION DU PATRIMOINE (article R. 2313-3 du CGCT) – SORTIES	A10.2

A10.2 – ETAT DES SORTIES DES BIENS D'IMMOBILISATIONS

Modalités et date de sortie	Désignation du bien	Valeur d'acquisition (coût historique)	Durée de l'amort.	Cumul des amort. antérieurs	Valeur nette comptable au jour de la cession	Prix de cession	Plus ou moins values
Cessions à titre onéreux							
31/12/2022	TENTE PRO ZP 360 PVC BLANC 4X8 6 PIEDS (1701)	4 618,80	15	2 156,00	2 462,80	2 500,00	37,20
Cessions à titre gratuit							
Mise à disposition							
Affectation							
Mises en concession ou affermage							
Mise à la réforme							
Divers							
TOTAL GENERAL		**4 618,80**					**37,20**

IV – ANNEXES	IV
ELEMENTS DU BILAN OPERATIONS LIEES AUX CESSIONS	A10.3

A10.3 – OPERATIONS LIEES AUX CESSIONS

Pour mémoire		Crédits ouverts (BP + DM)
Chapitre 024	Produits des cessions d'immobilisations	2 500,00

Produit des cessions		Réalisations
Compte 775	Produits des cessions d'immobilisations	2 500,00
Compte 675	Valeurs comptables des immobilisations cédées	2 462,80

IV – ANNEXES	IV
ENGAGEMENTS HORS BILAN–ENGAGEMENTS DONNES ET RECUS EMPRUNTS GARANTIS PAR LA COMMUNE OU L'ETABLISSEMENT	B1.1

B1.1 – 8015 – ETAT DES EMPRUNTS GARANTIS PAR LA COMMUNE OU L'ETABLISSEMENT (art. L. 2313-1 6°, L. 5211-36 et L. 5711-1 du CGCT)

Désignation du bénéficiaire	Année de mobilisation et profil d'amortissement de l'emprunt (1)		Objet de l'emprunt garanti	Organisme prêteur ou chef de file	Montant initial	Capital restant dû au 31/12/N	Durée résiduelle	Périodicité des remboursements (2)	Taux initial			Taux moyen constaté sur l'année (6)			Catégorie d'emprunt (7)	Indices ou devises pouvant modifier l'emprunt	Annuité garantie au cours de l'exercice	
	Année	Profil							Taux (3)	Index (4)	Taux actuariel (5)	Taux (3)	Index (4)	Niveau de taux			En intérêts (8)	En capital
Total des emprunts contractés par des collectivités ou des EP (hors logements sociaux)					0,00	0,00											0,00	0,00
Total des emprunts autres que ceux contractés par des collectivités ou des EP (hors logements sociaux)					0,00	0,00											0,00	0,00
Total des emprunts contractés pour des opérations de logement social					0,00	0,00											0,00	0,00
TOTAL GENERAL					0,00	0,00											0,00	0,00

(1) Indiquer C pour amortissement constant, P pour amortissement progressif, F pour in fine, X pour autres (à préciser).

(2) Indiquer la périodicité des remboursements A : annuelle ; M : mensuelle ; B : bimestrielle ; S : semestrielle ; T : trimestrielle ; X : autre.

(3) Type de taux d'intérêt : F : fixe ; V : variable simple ; C : complexe (c'est-à-dire un taux variable qui n'est pas seulement défini comme la simple addition d'un taux usuel de référence et d'une marge exprimée en point de pourcentage).

(4) Indiquer le type d'index (ex. EURIBOR 3 mois ...).

(5) Taux annuel, tous frais compris.

(6) Taux hors opération de couverture. Pour les emprunts à taux variable, indiquer le niveau moyen du taux constaté sur l'année.

(7) Catégorie d'emprunt hors opération de couverture. Exemple A-1 (cf. la classification des emprunts suivant la typologie de la circulaire IOCB1015077C du 25 juin 2010 sur les produits financiers offerts aux collectivités territoriales).

(8) Il s'agit des intérêts dus au titre du contrat initial et comptabilisés à l'article 66111 « Intérêts réglés à l'échéance » (intérêts décaissés).

IV – ANNEXES	IV
ENGAGEMENTS HORS BILAN – CALCUL DU RATIO D'ENDETTEMENT RELATIF AUX GARANTIES D'EMPRUNT	B1.2

B1.2 – CALCUL DU RATIO D'ENDETTEMENT RELATIF AUX GARANTIES D'EMPRUNT

Calcul du ratio de l'article L. 2252-1 du CGCT		Valeur en euros
Total des annuités déjà garanties échues dans l'exercice (1)	A	0,00
Total des premières annuités entières des nouvelles garanties de l'exercice (1)	B	0,00
Annuité nette de la dette de l'exercice (2)	C	848 301,92
Provisions pour garanties d'emprunts	D	0,00
Total des annuités d'emprunts garantis de l'exercice	**I = A+ B + C - D**	**848 301,92**
Recettes réelles de fonctionnement	**II**	**15 243 870,74**

Part des garanties d'emprunt accordées au titre de l'exercice en % (3)	**I / II**	**5,56**

(1) Hors opérations visées par l'article L. 2252-2 du CGCT.

(2) Cf. définition de l'article D. 1511-30 du CGCT.

(3) Les garanties d'emprunt accordées au titre d'un exercice ne doivent pas représenter plus de 50 % des recettes réelles de fonctionnement de ce même exercice.

IV – ANNEXES	IV
ENGAGEMENTS HORS BILAN – ENGAGEMENTS DONNES ET RECUS ETAT DES AUTRES ENGAGEMENTS DONNES	B1.5

B1.5 – ETAT DES AUTRES ENGAGEMENTS DONNES

Année d'origine	Nature de l'engagement	Organisme bénéficiaire	Durée en années	Périodicité	Dette en capital à l'origine	Dette en capital 31/12/N	Annuité versée au cours de l'exercice
8017 Subventions à verser en annuités					0,00	0,00	0,00
8018 Autres engagements donnés					0,00	0,00	0,00
Au profit d'organismes publics					0,00	0,00	0,00
Au profit d'organismes privés (1)					0,00	0,00	0,00
TOTAL					0,00	0,00	0,00

(1) Concernant les garanties accordées à l'Agence France Locale (Article L.1611-3-2 du CGCT) :

- l' « Organisme bénéficiaire » de la garantie est toute personne titulaire d'un « titre éligible » émis ou créé par l'Agence France Locale ;
- la rubrique « Périodicité » n'est pas remplie car la garantie n'a pas de périodicité. La garantie est d'une durée totale indiquée à la colonne qui précède ;
- la colonne « Dette en capital à l'origine » correspond au montant total de la garantie accordée aux titulaires d'un titre éligible ;
- la colonne « Dette en capital 31/12/N » correspond au montant résiduel de la garantie au 31/12/N ;
- la colonne « Annuité versée au cours de l'exercice » n'est pas remplie car l'octroi de la garantie n'implique pas que des versements annuels aient lieu. Des versements ne seront effectués qu'en cas d'appel de la garantie.

IV – ANNEXES	IV
ENGAGEMENTS HORS BILAN – ENGAGEMENTS DONNES ET RECUS LISTE DES CONCOURS ATTRIBUES A DES TIERS	B1.7

B1.7 – LISTE DES CONCOURS ATTRIBUES A DES TIERS EN NATURE OU EN SUBVENTIONS (Article L. 2313-1 du CGCT)

Nom des bénéficiaires	Montant du fonds de concours ou de la subvention (numéraire)	Prestations en nature
Personnes de droit privé		
Associations		
ACTION CITOYENNE LODEVOISE	8 500,00	
ASSOCIATION AIDIE	1 500,00	
ASSOCIATION AIDIE	175,00	
ASSOCIATION DES COMMUNES FORESTI DE L HERAULT	2 936,00	
ASSOCIATION LA DISTILLERIE	1 400,00	
ASSOCIATION LA DISTILLERIE	300,00	
ASSOCIATION LARZAC MÉRIDIONNAL	2 000,00	
ASSOCIATION LE TIERS LIEUX DES R	500,00	
ASSOCIATION OEUVRE D'EAU	3 200,00	
ASSOCIATION TERRITOIRE SANTÉ LOD	500,00	
BATIDA VIVA PERCUSSIONS BRESILIENNES	500,00	
BIENVENUE EN LODEVOIS ET LARZAC	600,00	
CARAMBOLAGES ASSOCIATION	150,00	
CENTRE INFORAMTION DES DROITS DE FEMMES ET DES FAMILLES DE L'HÉRA	2 000,00	
CESAM MIGRATIONS SANTE LANGUEDOC	4 440,00	
CIE DES 3 VOIX	300,00	
CLLAJ	5 851,00	
CLUB OMNISPORTS DU LODEVOIS	1 400,00	
COMPAGNIE DES JEUX	8 500,00	
COMPAGNONS BATISSEURS LANGUEDOC	300,00	
CREACTION	1 500,00	
DNI PROJECT LE LOCAL ASSOCIATION	150,00	
EBE L ABEILLE VERTE LODEVE	7 000,00	
EBE L ABEILLE VERTE LODEVE	1 750,00	
ECOLE DES PARENTS ET DES EDUCATE	12 000,00	
FACE HERAULT	350,00	
FONDATION DU PATRIMOINE	600,00	
FOYER RURAL DU LAUROUNET	300,00	
HARPE ET RESONNANCE ASSOCIATION	150,00	
IFAD APP DES PIEMONTS	3 000,00	
IFAD APP DES PIEMONTS	3 500,00	
IFAD APP DES PIEMONTS	4 200,00	
INITIATIVE COEUR HERAULT	2 000,00	
JEUX D ENFANTS ASSOCIATION	600,00	
JOGLAR	100,00	
LARZAC VILLAGE EUROPE	8 000,00	
LE THEATRE DU PRESENT	150,00	
LES AMIS DU CHEMIN DE SAINT GUIL	100,00	
LES AMIS DU RECYCLAGE LODEVOIS	900,00	
LES CHAMPS DU POSSIBLE	300,00	
MAISON DES ADOLESCENTS	4 000,00	
MAISON DES JEUNES ET DE LA CULTU INTERCOMMUNALE LODEVOIS ET LARZA	4 800,00	
MAISON DES JEUNES ET DE LA CULTU INTERCOMMUNALE LODEVOIS ET LARZA	3 500,00	
MAISON DES JEUNES ET DE LA CULTU INTERCOMMUNALE LODEVOIS ET LARZA	12 000,00	
MISSION LOCALE JEUNES	4 730,00	
PASSERELLE SYNERGIES	2 850,00	
POTENTIELS JEUNES	4 000,00	
RADIO LODEVE	680,00	
REBONDS	3 900,00	
ROSA CANINA EDITIONS ROUGE AUBEPINE	250,00	
SAINT VINCENT DE PAUL	3 300,00	
SAUVEGARDE DU PATRIMOINE DE ST F	1 000,00	
SCENES AUTRES IDEES	20 000,00	
SECOURS POPULAIRE FRANCAIS	7 250,00	
SHANTIDAS	2 500,00	
SITES ET CITES REMARQUABLES VILLES ET PAYS D ART ET D HISTOI	670,95	
SPIRIDON CLUB NATURE DU LODEVOIS	3 000,00	
SYNDICAT AOC TERRASSES DU LARZAC	2 000,00	
TERRE CONTACT	13 280,14	

COMMUNAUTE COMMUNES LODEVOIS ET LARZAC - BUDGET PRINCIPAL - CA - 2022

Nom des bénéficiaires	Montant du fonds de concours ou de la subvention (numéraire)	Prestations en nature
TERRE CONTACT	7 400,00	
TERRE EN PARTAGE ASSOCIATION	6 000,00	
TERRITOIRE ZERO CHOMEUR LONGUE D ASSOCIAITON	5 000,00	
TERRITOIRE ZERO CHOMEUR LONGUE D ASSOCIAITON	1 000,00	
TET EN L'AIR	1 000,00	
TRAITS D UNION ASSOCIATION	300,00	
VIRAMONDE	1 950,00	
Entreprises		
ARIAC	2 000,00	
ENCRIER	1 750,00	
ENCRIER	3 500,00	
ONDUPACK	50 000,00	
Personnes physiques		
ALEMAN BRUNO	5 727,00	
ATFAOU SI LAHCEN	6 000,00	
BERLAND FOIX NICOLAS	100,00	
BOUDOU FRANCINE	2 071,00	
GRAIZON GILLES MICHEL CLAIRE	4 192,40	
LAURIE FABREGETTES	6 360,00	
MEURRENS PETER	42 376,00	
VIDAL JEAN BAPTISTE	8 000,00	
Autres		
Personnes de droit public		
Etat		
Régions		
CFMEL CENTRE FORMATION DES ELUS	1 528,00	
Départements		
CHAMBRE DE COMMERCE ET D INDUSTR L HERAULT	1 200,00	
SYNDICAT MIXTE FILIERE VIANDE HE	2 779,50	
Communes		
MAIRIE DE LODEVE	28 728,00	
SYNDICAT MIXTE DES VALLEES ORB LIBRON	522,51	
Etablissements publics (EPCI, EPA, EPIC,...)		
CENTRE COMMUNAL D'ACTION SOCIA	1 600,00	
SGC COEUR HÉRAULT	330 000,00	
SYDEL DU PAYS COEUR D HERAULT	19 700,00	
SYDEL DU PAYS COEUR D HERAULT	150 194,00	
SYNDICAT CENTRE HERAULT	1 545 558,00	
SYNDICAT MIXTE DU GRAND SITE DE NAVACELLE	20 640,00	
SYNDICAT MIXTE DU GRAND SITE SAL CIRQUE DE MOUREZE	8 442,50	
SYNDICAT MIXTE DU PARC REGIONAL D ACTIVITE ECO. MICHEL CHEVALIER	39 340,80	
SYNDICAT MIXTE ETABLISSEMENT PUB TERRITORIAL DE BASSIN FLEUVE HER	13 561,48	
Autres		
TOTAL GENERAL	**2 503 934,28**	

IV – ANNEXES	IV
ENGAGEMENTS HORS BILAN AUTORISATIONS DE PROGRAMME ET CREDITS DE PAIEMENT	B2.1

B2.1 – SITUATION DES AUTORISATIONS DE PROGRAMME ET CREDITS DE PAIEMENT

N° ou intitulé de l'AP	Montant des AP			Montant des CP			
	Pour mémoire AP votée y compris ajustement	Révision de l'exercice N	Total cumulé (toutes les délibérations y compris pour N)	Crédits de paiement antérieurs (réalisations cumulées au 01/01/N) (1)	Crédits de paiement ouverts au titre de l'exercice N (2)	Crédits de paiement réalisés durant l'exercice N	Restes à financer (exercices au-delà de N+1)
1 Elaboration du PLUI	491 000,00	6 160,00	497 160,00	357 054,00	86 190,00	70 260,00	69 846,00
7 GEMAPI	1 240 000,00	0,00	1 240 000,00	668 836,61	457 873,00	63 991,18	507 172,31
5 Opération Façades	361 711,00	0,00	361 711,00	276 116,29	72 600,00	194 210,00	66 174,71
10 Opération Façades 2022-2026	247 200,00	0,00	247 200,00	0,00	30 000,00	3 615,15	243 584,85
4 Opération Programmée d amélioration de l Habitat	1 429 147,00	0,00	1 429 147,00	1 250 510,71	102 376,00	115 616,27	63 020,02
8 Opération Programmée d amélioration de l Habitat 2022-2026	850 000,00	0,00	850 000,00	0,00	85 000,00	55 585,66	794 414,34
3 Poursuite des travaux du musée	4 951 688,00	0,00	4 951 688,00	4 702 566,13	234 234,00	55 078,43	194 043,44
9 Programme d'intérêt général départemental 2022-2023	95 000,00	0,00	95 000,00	0,00	12 000,00	0,00	95 000,00
2 Réhabilitation du hameau de Navacelles	2 477 613,00	45 800,00	2 523 413,00	1 800 612,55	721 130,76	638 067,95	84 732,50

(1) Il s'agit des réalisations effectives correspondant aux mandats émis.

(2) Il s'agit du montant prévu initialement par l'échéancier corrigé des révisions.

IV – ANNEXES	IV
ENGAGEMENTS HORS BILAN AUTORISATIONS D'ENGAGEMENT ET CREDITS DE PAIEMENT	B2.2

B2.2 – SITUATION DES AUTORISATIONS D'ENGAGEMENT ET CREDITS DE PAIEMENT

N° ou intitulé de l'AE	Montant des AE			Montant des CP			
	Pour mémoire AE votée y compris ajustement	Révision de l'exercice N	Total cumulé (toutes les délibérations y compris pour N)	Crédits de paiement antérieurs (réalisations cumulées au 01/01/N) (1)	Crédits de paiement ouverts au titre de l'exercice N (2)	Crédits de paiement réalisés durant l'exercice N	Restes à financer (exercices au-delà de N+1)
5 Exposition Paysage 2022 / 2023	186 460,00	0,00	186 460,00	186 460,00	149 460,00	87 350,58	99 109,42
1 Exposition du Musée Auburtin, un âge d'or (25/09/21 - 27/03/22)	178 308,00	0,00	178 308,00	178 308,00	55 460,00	37 273,91	0,00

(1) Il s'agit des réalisations effectives correspondant aux mandats émis.
(2) Il s'agit du montant prévu initialement par l'échéancier corrigé des révisions.

IV – ANNEXES	IV
ENGAGEMENTS HORS BILAN ETAT DES RECETTES GREVEES D'UNE AFFECTATION SPECIALE	B3

Libellé de la recette : TAXE GEMAPI

		Reste à employer au 01/01/N :	421 902,36
		Recettes	
Chapitres	Articles	Libellé de l'article	Montant
13	1322	SUBVENTIONS	82 469,37
13	1323	SUBVENTIONS	28 878,37
73	7346	TAXE GEMAPI	370 875,00
74	748388	DOTATIONS COMPENSATION	5 818,00
77	7711	DEDITS ET PENALITES PERCUES	162,38
		Total recettes	488 203,12
		Dépenses	
Chapitres	Articles	Libellé de l'article	Montant
20	2031	FRAIS D ETUDES	19 551,00
21	2128	AUTRES AGENCEMENTS ET AMÉNAGEMENTS DE TERRAINS	45 688,18
011	60622	CARBURANTS	2 368,01
011	60632	FOURNITURES DE PETIT EQUIPEMENT	308,36
011	6068	AUTRES MATIERES ET FOURNITURES	37,13
011	611	CONTRATS DE PRESTATIONS DE SERVICES	25 236,46
011	61521	TERRAINS	96 833,57
011	61551	MATERIEL ROULANT	499,92
011	61558	AUTRES BIENS MOBILIERS	1 454,40
011	6156	MAINTENANCE	768,00
011	6185	FRAIS DE COLLOQUES ET SEMINAIRES	50,00
012	6215	PERSONNEL AFFECTE	27 188,00
011	6236	CATALOGUES ET IMPRIMES	561,60
011	6256	MISSIONS	146,91
011	6257	RECEPTIONS	346,61
011	6281	CONCOURS DIVERS	3 080,00
011	62872	AUTRES ORGANISMES	-142,00
011	6288	AUTRES SERVICES EXTERIEURS	64 223,33
012	6332	COTISATIONS VERSEES AU F.N.A.L.	206,33
012	6336	COTISATIONS CENTRE NATIONAL ET DE GESTION	722,28
012	64131	RÉMUNÉRATION PRINCIPALE	55 214,26
012	64134	PERSONNEL NON TITULAIRE - INDEMNITE INFLATION	150,00
012	6451	COTISATIONS A L' U.R.S.S.A.F.	12 851,41
012	6453	COTISATIONS AUX CAISSES DE RETRAITES	1 733,36
012	6454	COTISATIONS AUX A.S.S.E.D.I.C.	1 671,43
012	6455	COTISATIONS POUR ASSURANCE DU PERSONNEL	96,00
65	65548	AUTRES CONTRIBUTIONS	14 083,99
65	6574	SUBVENTIONS DE FONCTIONNEMENT	-9 600,00
014	7391178	Dégrèvements	11 327,00
		Total dépenses	376 655,54
		Reste à employer au 31/12/N :	533 449,94

TOTAL Reste à employer au 01/01/N :		421 902,36	
TOTAL Recettes	488 203,12	Total Dépenses	376 655,54
TOTAL Reste à employer au 31/12/N :		533 449,94	

IV – ANNEXES	IV
AUTRES ELEMENTS D'INFORMATIONS – ETAT DU PERSONNEL AU 31/12/N	C1.1

C1.1 – ETAT DU PERSONNEL AU 31/12/N

GRADES OU EMPLOIS (1)	CATEGORIES (2)	EMPLOIS BUDGETAIRES (3)			EFFECTIFS POURVUS SUR EMPLOIS BUDGETAIRES EN ETPT (4)		
		EMPLOIS PERMANENTS À TEMPS COMPLET	EMPLOIS PERMANENTS À TEMPS NON COMPLET	TOTAL	AGENTS TITULAIRES	AGENTS NON TITULAIRES	TOTAL
EMPLOIS FONCTIONNELS (a)		**1,00**	**0,00**	**1,00**	**1,00**	**0,00**	**1,00**
Directeur général des services	A	1,00	0,00	1,00	1,00	0,00	1,00
Directeur général adjoint des services		0,00	0,00	0,00	0,00	0,00	0,00
Directeur général des services techniques		0,00	0,00	0,00	0,00	0,00	0,00
Emplois créés au titre de l'article 6-1 de la loi n° 84-53		0,00	0,00	0,00	0,00	0,00	0,00
FILIERE ADMINISTRATIVE (b)		**31,00**	**1,47**	**32,47**	**24,47**	**6,00**	**30,47**
Adjoint administratif	C	5,00	0,90	5,90	5,90	0,00	5,90
Adjoint administratif principal de 1ère classe	C	5,00	0,00	5,00	5,00	0,00	5,00
Adjoint administratif principal de 2ème classe	C	5,00	0,57	5,57	5,57	0,00	5,57
Attaché	A	6,00	0,00	6,00	5,00	0,00	5,00
Contractuel indiciaire mensualisé	C B	6,00	0,00	6,00	0,00	6,00	6,00
Directeur territorial	A	1,00	0,00	1,00	1,00	0,00	1,00
Rédacteur	B	1,00	0,00	1,00	0,00	0,00	0,00
Rédacteur principal de 1ère classe	B	1,00	0,00	1,00	1,00	0,00	1,00
Rédacteur principal de 2ème classe	B	1,00	0,00	1,00	1,00	0,00	1,00
FILIERE TECHNIQUE (c)		**32,00**	**0,00**	**32,00**	**30,00**	**2,00**	**32,00**
Adjoint technique	C	6,00	0,00	6,00	6,00	0,00	6,00
Adjoint technique principal de 1ère classe	C	6,00	0,00	6,00	6,00	0,00	6,00
Adjoint technique principal de 2ème classe	C	12,00	0,00	12,00	12,00	0,00	12,00
Agent de maîtrise	C	2,00	0,00	2,00	2,00	0,00	2,00
Agent de maîtrise principal	C	1,00	0,00	1,00	1,00	0,00	1,00
Contractuel indiciaire mensualisé	B C	2,00	0,00	2,00	0,00	2,00	2,00
Technicien	B	1,00	0,00	1,00	1,00	0,00	1,00
Technicien principal de 2ème classe	B	2,00	0,00	2,00	2,00	0,00	2,00
FILIERE SOCIALE (d)		**0,00**	**0,00**	**0,00**	**0,00**	**0,00**	**0,00**
FILIERE MEDICO-SOCIALE(e)		**19,00**	**0,86**	**19,86**	**16,86**	**2,79**	**19,65**
Agent social	C	8,00	0,86	8,86	8,86	0,00	8,86
Agent social principal de 2ème classe	C	3,00	0,00	3,00	3,00	0,00	3,00
Auxiliaire de puériculture hospitalier de classe supérieure (cat. B)	B	1,00	0,00	1,00	1,00	0,00	1,00
Contractuel indiciaire mensualisé	B C	3,00	0,00	3,00	0,00	2,79	2,79
Educateur de jeunes enfants (catégorie A)	A	2,00	0,00	2,00	2,00	0,00	2,00
Educateur de jeunes enfants de classe exceptionnelle	A	1,00	0,00	1,00	1,00	0,00	1,00
Puéricultrice	A	1,00	0,00	1,00	1,00	0,00	1,00
FILIERE MEDICO-TECHNIQUE (f)		**0,00**	**0,00**	**0,00**	**0,00**	**0,00**	**0,00**
FILIERE SPORTIVE (g)		**0,00**	**0,00**	**0,00**	**0,00**	**0,00**	**0,00**

COMMUNAUTE COMMUNES LODEVOIS ET LARZAC - BUDGET PRINCIPAL - CA - 2022

GRADES OU EMPLOIS (1)	CATEGORIES (2)	EMPLOIS BUDGETAIRES (3)			EFFECTIFS POURVUS SUR EMPLOIS BUDGETAIRES EN ETPT (4)		
		EMPLOIS PERMANENTS À TEMPS COMPLET	EMPLOIS PERMANENTS À TEMPS NON COMPLET	TOTAL	AGENTS TITULAIRES	AGENTS NON TITULAIRES	TOTAL
FILIERE CULTURELLE (h)		**15,00**	**0,00**	**15,00**	**12,00**	**3,00**	**15,00**
Adjoint territorial d'animation principal de 2ème classe	C	1,00	0,00	1,00	1,00	0,00	1,00
Adjoint territorial du patrimoine	C	6,00	0,00	6,00	6,00	0,00	6,00
Adjoint territorial du patrimoine principal de 1ère classe	C	1,00	0,00	1,00	1,00	0,00	1,00
Adjoint territorial du patrimoine principal de 2ème classe	C	2,00	0,00	2,00	2,00	0,00	2,00
Assistant de conservation principal de 1ère classe	B	1,00	0,00	1,00	1,00	0,00	1,00
Conservateur en chef du patrimoine	A	1,00	0,00	1,00	1,00	0,00	1,00
Contractuel indiciaire mensualisé	A C	3,00	0,00	3,00	0,00	3,00	3,00
FILIERE ANIMATION (i)		**20,00**	**1,85**	**21,85**	**14,85**	**4,83**	**19,68**
Adjoint territorial d'animation	C	7,00	1,85	8,85	8,85	0,00	8,85
Adjoint territorial d'animation principal de 2ème classe	C	3,00	0,00	3,00	3,00	0,00	3,00
Animateur principal de 1ère classe	B	1,00	0,00	1,00	1,00	0,00	1,00
Animateur principal de 2ème classe	B	2,00	0,00	2,00	2,00	0,00	2,00
Contractuel indiciaire mensualisé	C	5,00	0,00	5,00	0,00	2,83	2,83
Emploi aidé	C	2,00	0,00	2,00	0,00	2,00	2,00
FILIERE POLICE (j)		**0,00**	**0,00**	**0,00**	**0,00**	**0,00**	**0,00**
EMPLOIS NON CITES (k) (5)		**8,00**	**0,00**	**8,00**	**2,00**	**6,00**	**8,00**
Adjoint administratif	C	1,00	0,00	1,00	1,00	0,00	1,00
Attaché	A	1,00	0,00	1,00	0,00	1,00	1,00
Contractuel indiciaire mensualisé	B	4,00	0,00	4,00	0,00	4,00	4,00
Contractuel indiciaire mensualisé - 3 ans	A	1,00	0,00	1,00	0,00	1,00	1,00
Ingénieur principal	A	1,00	0,00	1,00	1,00	0,00	1,00
TOTAL GENERAL (b + c + d + e + f + g + h + i + j + k)		**125,00**	**4,18**	**129,18**	**100,18**	**24,62**	**124,80**

(1) Les grades ou emplois sont désignés conformément à la circulaire n° NOR : INTB9500102C du 23 mars 1995. Les emplois fonctionnels sont également comptabilisés dans leur filière d'origine.

(2) Catégories : A, B ou C.

(3) Emplois budgétaires créés par l'assemblée délibérante. Les emplois permanents à temps complet sont comptabilisés pour une unité, les emplois à temps non complet sont comptabilisés à hauteur de la quotité de travail prévue par la délibération créant l'emploi.

(4) Equivalent temps plein annuel travaillé (ETPT). Le décompte est proportionnel à l'activité des agents, mesurée par leur quotité de temps de travail et par leur période d'activité sur l'année :

ETPT = Effectifs physiques * quotité de temps de travail * période d'activité dans l'année

Exemple : un agent à temps plein (quotité de travail = 100 %) présent toute l'année correspond à 1 ETPT ; un agent à temps partiel, à 80 % (quotité de travail = 80 %) présent toute l'année correspond à 0,8 ETPT ; un agent à temps partiel, à 80 % (quotité de travail = 80 %) présent la moitié de l'année (ex : CDD de 6 mois, recrutement à mi-année) correspond à 0,4 ETPT (0,8 * 6 / 12).

(5) Par exemple : emplois dont les missions ne correspondent pas à un cadre d'emploi existant, « emplois spécifiques » régis par l'article 139 ter de la loi n° 84-53 du 26 janvier 1984 etc.

IV – ANNEXES	IV
AUTRES ELEMENTS D'INFORMATIONS – ETAT DU PERSONNEL AU 31/12/N	C1.1

C1.1 – ETAT DU PERSONNEL AU 31/12/N (suite)

AGENTS NON TITULAIRES EN FONCTION AU 31/12/N	CATEGORIES (1)	SECTEUR (2)	REMUNERATION (3)		CONTRAT	
			Indice (8)	Euros	Fondement du contrat (4)	Nature du contrat (5)
Agents occupant un emploi permanent (6)				**0,00**		
Contractuel indiciaire mensualisé		ADM	461	0,00	A CDI	CDI
Contractuel indiciaire mensualisé	C	ANIM	352	0,00	3-1	CDD
Contractuel indiciaire mensualisé	C	ADM	352	0,00	3-1	CDD
Contractuel indiciaire mensualisé	B	MS	352	0,00	3-2	CDD
Contractuel indiciaire mensualisé	B	TECH	433	0,00	A CDI	CDI
Contractuel indiciaire mensualisé	C	ANIM	352	0,00	3-1	CDD
Contractuel indiciaire mensualisé	C	ANIM	352	0,00	3-a°	A
Contractuel indiciaire mensualisé	A	CULT	400	0,00	A CDI	CDI
Contractuel indiciaire mensualisé	C	ANIM	352	0,00	3-a°	CDD
Contractuel indiciaire mensualisé	C	CULT	415	0,00	3-1	CDD
Contractuel indiciaire mensualisé	B	URB	436	0,00	A CDI	CDI
Contractuel indiciaire mensualisé	C	ADM	352	0,00	A CDD CONTRAT DE PROJET	CDD
Contractuel indiciaire mensualisé	C	TECH	352	0,00	3-1	CDD
Contractuel indiciaire mensualisé	C	CULT	355	0,00	3-a°	CDD
Contractuel indiciaire mensualisé	C	ANIM	352	0,00	3-a°	CDD
Contractuel indiciaire mensualisé	C	MS	352	0,00	3-a°	CDD
Contractuel indiciaire mensualisé	B	URB	394	0,00	A CDI	CDI
Contractuel indiciaire mensualisé	B	ADM	415	0,00	A CDD BESOINS DE SERVICES CAT B	CDD
Contractuel indiciaire mensualisé	C	ADM	352	0,00	A CDD DE REMPLACEMENT	CDD
Contractuel indiciaire mensualisé	B	MS	352	0,00	A CDD DE REMPLACEMENT	CDD
Contractuel indiciaire mensualisé	B	ADM	436	0,00	A CDD CONTRAT DE PROJET VTA	CDD
Contractuel indiciaire mensualisé		OTR	63110.74	0,00	A ASSISTANTE MATERNELLE	CDI
Contractuel indiciaire mensualisé - 3 ans	A	URB	410	0,00	A CDD EMPL PERM AUCUN FONCT	CDD
Emploi aidé	C	ANIM	352	0,00	A CDD ADULTE RELAIS	A
Emploi aidé	C	ANIM	352	0,00	3-a°	CDD
Agents occupant un emploi non permanent (7)				**0,00**		
TOTAL GENERAL				**0,00**		

(1) CATEGORIES: A, B et C.

(2) SECTEUR ADM : Administratif.
TECH : Technique.
URB : Urbanisme (dont aménagement urbain).
S : Social.
MS : Médico-social.
MT : Médico-technique.

SP : Sportif.
CULT : Culturel
ANIM : Animation.
PM : Police.
OTR : Missions non rattachables à une filière.

(3) REMUNERATION : Référence à un indice brut (indiquer le niveau de l'indice brut) de la fonction publique ou en euros annuels bruts (indiquer l'ensemble des éléments de la rémunération brute annuelle).

(4) CONTRAT : Motif du contrat (loi du 26 janvier 1984 modifiée) :
3-a° : article 3, 1er alinéa : accroissement temporaire d'activité.
3-b : article 3, 2ème alinéa : accroissement saisonnier d'activité.
3-1 : remplacement d'un fonctionnaire autorisé à servir à temps partiel ou indisponible (maladie, maternité...).
3-2 : vacance temporaire d'un emploi.
3-3-1° : absence de cadre d'emplois de fonctionnaires susceptibles d'assurer les fonctions correspondantes.
3-3-2° : emplois du niveau de la catégorie A lorsque les besoins des services ou la nature des fonctions le justifient.
3-3-3° : emplois de secrétaire de mairie des communes de moins de 1 000 habitants et de secrétaire des groupements composés de communes dont la population moyenne est inférieure à ce seuil.
3-3-4° : emplois à temps non complet des communes de moins de 1 000 habitants et des groupements composés de communes dont la population moyenne est inférieure à ce seuil, lorsque la quotité de temps de travail est inférieure à 50 %.
3-3-5° : emplois des communes de moins de 2 000 habitants et des groupements de communes de moins de 10 000 habitants dont la création ou la suppression dépend de la décision d'une autorité qui s'impose à la collectivité ou à l'établissement en matière de création, de changement de périmètre ou de suppression d'un service public.
3-4 : article 21 de la loi n° 2012-347 : contrat à durée indéterminée obligatoirement proposée à un agent contractuel.
38 : article 38 travailleurs handicapés catégorie C.
47 : article 47 recrutements directs sur emplois fonctionnels
110 : article 110 collaborateurs de groupes de cabinets.
110-1 : collaborateurs de groupes d'élus.
A : autres (préciser).

(5) Indiquer si l'agent contractuel est titulaire d'un contrat à durée déterminée (CDD) ou d'un contrat à durée indéterminée (CDI). Les contrats particuliers devront être labellisés « A / autres » et feront l'objet d'une précision (ex : « contrats aidés »).

(6) Occupent un emploi permanent de la fonction publique territoriale, les agents non titulaires recrutés sur le fondement des articles 3-1, 3-2, 3-3, 38 et 47 de la loi n° 84-53 du 26 janvier 1984, ainsi que les agents qui sont titulaires d'un contrat à durée indéterminée pris sur le fondement de l'article 21 de la loi n° 2012-347.

(7) Occupent un emploi non permanent de la fonction publique territoriale, les agents non titulaires recrutés sur le fondement des articles 3, 110 et 110-1.

(8) Si un contrat fixe comme référence de rémunération un traitement hors échelle, il convient de mentionner le chevron conformément à l'article 6 décret 85-1148 du 20 octobre 1985.

IV – ANNEXES	IV
AUTRES ELEMENTS D'INFORMATIONS LISTE DES ORGANISMES DANS LESQUELS LA COLLECTIVITE A PRIS UN ENGAGEMENT FINANCIER	C2

C2 – LISTES DES ORGANISMES DANS LESQUELS A ETE PRIS UN ENGAGEMENT FINANCIER (articles L. 2313-1 et L. 2313-1-1 du CGCT)

Les documents financiers et comptables de ces organismes sont mis à la disposition du public à PLACE FRANCIS MORAND 34700 LODEVE (1). Toute personne a le droit de demander communication.

La nature de l'engagement (2)	Nom de l'organisme	Raison sociale de l'organisme	Nature juridique de l'organisme	Montant de l'engagement
Délégation de service public (3)				
Détention d'une part du capital				
Garantie ou cautionnement d'un emprunt	LA CAMINADE		SA HLM	468 822,75
Subventions supérieures à 75 000 € ou représentant plus de 50 % du produit figurant au compte de résultat de l'organisme				
Autres				

(1) Hôtel de ville pour les communes et siège de l'établissement pour les EPCI, syndicat etc... et autres lieux publics désignés par la commune ou l'établissement.

(2) Indiquer la date de la décision (délibérations, contrats ou décisions de l'exécutif).

(3) Préciser la nature de la délégation (concession, affermage, régie intéressée ...).

IV – ANNEXES	IV
AUTRES ELEMENTS D'INFORMATIONS LISTE DES ORGANISMES DE REGROUPEMENT	C3.1

C3.1 – LISTE DES ORGANISMES DE REGROUPEMENT AUXQUELS ADHERE LA COMMUNE OU L'ETABLISSEMENT

DESIGNATION DES ORGANISMES	DATE D'ADHESION	MODE DE FINANCEMENT (1)	MONTANT DU FINANCEMENT
Etablissements publics de coopération intercommunale			
Autres organismes de regroupement			
SM de Gestion du Salagou		SFP	8 442,50
SM Pays Coeur d'Hérault (SYDEL)		SFP	150 194,00
Syndicat Centre Hérault		SFP	1 545 558,00
SM filière viande		SFP	2 779,50
SM Navacelles		SFP	20 640,00
SM Parc régional Michel Chevalier		SFP	39 340,80
SM du bassin du fleuve Hérault		SFP	13 561,48
Centre de formation des élus		SPF	1 528,00

(1) Indiquer si le financement est fait par TPZ, TPU, TPU + fiscalité additionnelle, fiscalité additionnelle ou sans fiscalité propre.

IV – ANNEXES	IV
AUTRES ELEMENTS D'INFORMATIONS LISTE DES ETABLISSEMENTS PUBLICS CREES PAR LA COMMUNE	C3.2

C3.2 – LISTE DES ETABLISSEMENTS PUBLICS CREES (1)

Catégorie d'établissement	Intitulé / objet de l'établissement	Date de création	N° et date délibération	Nature de l'activité (SPIC/SPA)	TVA (oui / non)
CIAS	Centre Intercommunal d'Action Sociale	01/02/2015	CC_20150114_006 -	SPA	Non

(1) Il s'agit de recenser les établissements publics créés par la collectivité pour l'exploitation directe d'un service public relevant de sa compétence.

Pour rappel, la collectivité a l'obligation de constituer une régie si le service concerné est de nature industrielle et commerciale (cf. article L. 1412-1 du CGCT) ou la faculté de constituer une régie si le service concerné est de nature administrative et n'est pas de ceux qui, par leur nature ou par la loi, ne peuvent être assurés que par la collectivité elle-même (cf. article L. 1412-2 du CGCT).

Les régies ainsi créées peuvent, au choix de la collectivité, être dotées :

- soit de la personnalité morale et de l'autonomie financière ;
- soit de la seule autonomie financière.

Cependant, il convient de préciser que seules les régies dotées de la personnalité morale et de l'autonomie financière sont dénommées établissement public et doivent être recensées dans cet état.

IV – ANNEXES	IV
AUTRES ELEMENTS D'INFORMATIONS LISTE DES SERVICES INDIVIDUALISES DANS UN BUDGET ANNEXE	C3.3

C3.3 – LISTE DES SERVICES INDIVIDUALISES DANS UN BUDGET ANNEXE

Catégorie d'établissement	Intitulé / objet de l'établissement	Date de création	N° et date de délibération	N° SIRET	Nature de l'activité (SPIC/SPA)	TVA (oui / non)
Budget annexe	EQUIPEMENTS TOURISTIQUES	01/01/2009	34 - 23/12/2008	20001734100047	SPIC	Oui
Budget annexe	SPANC	01/01/2009	n° 253 du 24/09/2009 -	20001734100062	SPIC	Oui
Budget annexe	OFFICE DE TOURISME	01/01/2010	n° 10 du 08/04/2010 -	20001734100088	SPA	Non
Budget annexe	PAE CAPITOUL MOULINAGES	01/01/2012	CC/20120223/003 -	20001734100104	SPA	Oui
Budget annexe	OFFICE DE COMMERCE INDUSTRIE ARTISANAT ET AGRICULTURE	01/01/2014	CC/20131114_008 du 14/11/2013 -	20001734100112	SPA	Non
Budget annexe	ASSAINISSEMENT COLLECTIF	01/01/2021	CC_200728_049 - 11/07/2020	20001734100138		
Budget annexe	EAU POTABLE	01/01/2021	CC_200728_048 - 11/07/2020	20001734100146		

IV – ANNEXES	IV
AUTRES ELEMENTS D'INFORMATIONS LISTE DES SERVICES ASSUJETTIS A LA TVA ET NON ERIGES EN BUDGET ANNEXE	C3.4

C3.4 – LISTE DES SERVICES ASSUJETTIS A LA TVA ET NON ERIGES EN BUDGET ANNEXE

Catégorie d'établissement	Intitulé / objet de l'établissement	Date de création	N° et date délibération	Nature de l'activité (SPIC/SPA)
Librairie du musée	Librairie du musée	01/01/2011	-	SPA
immeuble de rapport	Hôtel des entreprises de Soubès	01/10/2011	CC/20111117-016 du 17/11/2011 -	
immeuble de rapport.	Maison des Services Publics (Le Caylar)	01/10/2011	CC/20111117-016 du 17/11/2011 -	

IV – ANNEXES	IV
AUTRES ELEMENTS D'INFORMATION PRESENTATION AGREGÉE DU BUDGET PRINCIPAL ET DES BUDGETS ANNEXES	C3.5

C3.5 – PRESENTATION AGREGÉE DU BUDGET PRINCIPAL ET DES BUDGETS ANNEXES

1 – BUDGET PRINCIPAL

SECTION	Crédits ouverts (BP+DM+RAR N-1)	Réalisations - mandats ou titres (1)	Restes à réaliser au 31/12	Crédits annulés
INVESTISSEMENT				
DEPENSES	5 253 117,87	2 412 202,19	447 022,96	2 393 892,72
RECETTES	5 253 117,87	3 239 089,35	1 092 019,30	922 009,22
FONCTIONNEMENT				
DEPENSES	15 373 846,52	14 402 094,69	0,00	971 751,83
RECETTES	15 373 846,52	15 095 963,80	0,00	277 882,72

(1) Y compris les rattachements.

2 – BUDGETS ANNEXES (autant de tableaux que de budget) (1)

BUDGET : OFFICE DE TOURISME / N°SIRET : 20001734100088				
SECTION	**Crédits ouverts (BP+DM+RAR N-1)**	**Réalisations - mandats ou titres (2)**	**Restes à réaliser au 31/12**	**Crédits annulés**
INVESTISSEMENT				
DEPENSES	42 197,47	7 939,79	2 394,00	31 863,68
RECETTES	42 197,47	8 788,34	20 506,74	12 902,39
FONCTIONNEMENT				
DEPENSES	526 590,00	457 704,59	0,00	68 885,41
RECETTES	526 590,00	417 990,89	0,00	108 599,11

BUDGET : OFFICE DE COMMERCE / N°SIRET : 20001734100112				
SECTION	**Crédits ouverts (BP+DM+RAR N-1)**	**Réalisations - mandats ou titres (2)**	**Restes à réaliser au 31/12**	**Crédits annulés**
INVESTISSEMENT				
DEPENSES	1 718,91	0,00	0,00	1 718,91
RECETTES	1 718,91	0,00	0,00	1 718,91
FONCTIONNEMENT				
DEPENSES	106 400,00	95 060,70	0,00	11 339,30
RECETTES	106 400,00	100 539,41	0,00	5 860,59

BUDGET : ZAE-PAE / N°SIRET : 20001734100104				
SECTION	**Crédits ouverts (BP+DM+RAR N-1)**	**Réalisations - mandats ou titres (2)**	**Restes à réaliser au 31/12**	**Crédits annulés**
INVESTISSEMENT				
DEPENSES	421 006,04	26 538,21	0,00	394 467,83
RECETTES	421 006,04	967,04	0,00	420 039,00
FONCTIONNEMENT				
DEPENSES	443 239,00	17 462,28	0,00	425 776,72
RECETTES	443 239,00	25 010,11	0,00	418 228,89

BUDGET : EQUIPEMENTS TOURISTIQUES / N°SIRET : 20001734100047				
SECTION	**Crédits ouverts (BP+DM+RAR N-1)**	**Réalisations - mandats ou titres (2)**	**Restes à réaliser au 31/12**	**Crédits annulés**
INVESTISSEMENT				
DEPENSES	152 643,99	48 689,59	0,00	103 954,40
RECETTES	152 643,99	33 974,17	0,00	118 669,82
FONCTIONNEMENT				
DEPENSES	39 942,00	36 248,75	0,00	3 693,25
RECETTES	39 942,00	34 788,81	0,00	5 153,19

BUDGET : BUDGET EAU POTABLE / N°SIRET : 20001734100146				
SECTION	**Crédits ouverts (BP+DM+RAR N-1)**	**Réalisations - mandats ou titres (2)**	**Restes à réaliser au 31/12**	**Crédits annulés**
INVESTISSEMENT				
DEPENSES	4 504 479,65	1 407 756,48	188 448,46	2 908 274,71
RECETTES	4 504 479,65	1 262 614,78	292 900,84	2 948 964,03
FONCTIONNEMENT				
DEPENSES	5 388 556,72	3 595 773,51	0,00	1 792 783,21
RECETTES	5 388 556,72	3 373 700,75	0,00	2 014 855,97

BUDGET : BUDGET ASSAINISSEMENT COLLECTIF / N°SIRET : 20001734100138				
SECTION	**Crédits ouverts (BP+DM+RAR N-1)**	**Réalisations - mandats ou titres (2)**	**Restes à réaliser au 31/12**	**Crédits annulés**
INVESTISSEMENT				
DEPENSES	4 581 164,92	2 157 838,08	66 457,74	2 356 869,10
RECETTES	4 581 164,92	1 298 342,41	419 399,66	2 863 422,85
FONCTIONNEMENT				
DEPENSES	2 918 320,44	2 060 564,27	1 459,20	856 296,97
RECETTES	2 918 320,44	2 141 504,28	0,00	776 816,16

BUDGET : SERVICE PUBLIC D'ASSAINISSEMENT NON COLL / N°SIRET : 20001734100062				
SECTION	**Crédits ouverts (BP+DM+RAR N-1)**	**Réalisations - mandats ou titres (2)**	**Restes à réaliser au 31/12**	**Crédits annulés**
INVESTISSEMENT				
DEPENSES	82 472,44	0,00	0,00	82 472,44
RECETTES	82 472,44	102,00	18 399,00	63 971,44
FONCTIONNEMENT				
DEPENSES	63 591,98	53 776,24	0,00	9 815,74
RECETTES	63 591,98	39 545,25	0,00	24 046,73

(1) Ne sont pas pris en compte les CCAS et caisses des écoles, régies personnalisées ...qui sont des personnes morales distinctes de la commune ou de l'établissement de rattachement juridique.
(2) Y compris les rattachements.

3 – PRESENTATION AGRÉGÉE DU BUDGET PRIMITIF ET DES BUDGETS ANNEXES (avant la neutralisation des flux réciproques)

SECTION	**Crédits ouverts (BP+DM+RAR N-1)**	**Réalisations - mandats ou titres (1)**	**Restes à réaliser au 31/12**	**Crédits annulés**
INVESTISSEMENT				
DEPENSES	15 038 801,29	6 060 964,34	704 323,16	8 273 513,79
RECETTES	15 038 801,29	5 843 878,09	1 843 225,54	7 351 697,66
FONCTIONNEMENT				
DEPENSES	24 860 486,66	20 718 685,03	1 459,20	4 140 342,43
RECETTES	24 860 486,66	21 229 043,30	0,00	3 631 443,36
TOTAL GENERAL DES DEPENSES	39 899 287,95	26 779 649,37	705 782,36	12 413 856,22
TOTAL GENERAL DES RECETTES	39 899 287,95	27 072 921,39	1 843 225,54	10 983 141,02

(1) Y compris les rattachements.

v

IV – ANNEXES	IV
AUTRES ELEMENTS D'INFORMATION PRESENTATION AGREGÉE ET CONSOLIDÉE DU BUDGET PRINCIPAL ET DES BUDGETS ANNEXES	C3.5

4 – FLUX RECIPROQUES ENTRE LE BUDGET PRINCIPAL ET LES BUDGETS ANNEXES (Cf. liste des principales opérations en annexe de la M14) (1)

SECTION	Crédits ouverts (BP+DM+RAR N-1)	Réalisations - mandats ou titres (2)	Restes à réaliser au 31/12	Crédits annulés
INVESTISSEMENT				
DEPENSES	0,00	0,00	0,00	0,00
RECETTES	0,00	0,00	0,00	0,00
FONCTIONNEMENT				
DEPENSES	0,00	0,00	0,00	0,00
RECETTES	0,00	0,00	0,00	0,00

(1) La présentation de ce tableau des flux réciproques est facultative.
(2) Y compris les rattachements.

5 – PRESENTATION CONSOLIDEE DU BUDGET PRIMITIF ET DES BUDGETS ANNEXES (après la neutralisation des flux réciproques) (1)

SECTION	Crédits ouverts (BP+DM+RAR N-1)	Réalisations - mandats ou titres (2)	Restes à réaliser au 31/12	Crédits annulés
INVESTISSEMENT				
DEPENSES	15 038 801,29	6 060 964,34	704 323,16	8 273 513,79
RECETTES	15 038 801,29	5 843 878,09	1 843 225,54	7 351 697,66
FONCTIONNEMENT				
DEPENSES	24 860 486,66	20 718 685,03	1 459,20	4 140 342,43
RECETTES	24 860 486,66	21 229 043,30	0,00	3 631 443,36
TOTAL GENERAL DES DEPENSES	39 899 287,95	26 779 649,37	705 782,36	12 413 856,22
TOTAL GENERAL DES RECETTES	39 899 287,95	27 072 921,39	1 843 225,54	10 983 141,02

(1) La présentation de ce tableau est obligatoire si celui des flux réciproques est produit.
(2) Y compris les rattachements.

IV – ANNEXES	IV
AUTRES ELEMENTS D'INFORMATION IDENTIFICATION DES FLUX CROISES	C3.6

C3.6 – IDENTIFICATION DES FLUX CROISES

1 – FLUX RECIPROQUES ENTRE LE GROUPEMENT A FISCALITE PROPRE ET LES COMMUNES (cf. liste des opérations en annexe de la M14)

SECTION	Crédits ouverts (BP + DM dont RAR N-1)	Réalisations - mandats ou titres	Restes à réaliser au 31/12	Crédits annulés
INVESTISSEMENT				
Dépenses	0,00	0,00	0,00	0,00
Recettes	0,00	0,00	0,00	0,00
FONCTIONNEMENT				
Dépenses	0,00	0,00	0,00	0,00
Recettes	0,00	0,00	0,00	0,00

2 – PRESENTATION CONSOLIDEE DU GROUPEMENT A FISCALITE PROPRE ET DES COMMUNES (après la neutralisation des flux réciproques)

SECTION	Crédits ouverts (BP + DM dont RAR N-1)	Réalisations - mandats ou titres	Restes à réaliser au 31/12	Crédits annulés
INVESTISSEMENT				
Dépenses	0,00	0,00	0,00	0,00
Recettes	0,00	0,00	0,00	0,00
FONCTIONNEMENT				
Dépenses	0,00	0,00	0,00	0,00
Recettes	0,00	0,00	0,00	0,00
TOTAL GENERAL DES DEPENSES	0,00	0,00	0,00	0,00
TOTAL GENERAL DES RECETTES	0,00	0,00	0,00	0,00

(1) Cet état doit être rempli uniquement par les groupements à fiscalité propre.

IV – ANNEXES	IV
DECISIONS EN MATIERE DE TAUX DE CONTRIBUTIONS DIRECTES	D1

D1 – TAUX DE CONTRIBUTIONS DIRECTES

Libellés	Bases notifiées (si connues à la date de vote)	Variation des bases/N-1 (%)	Taux appliqués par décision de l'assemblée délibérante (%)	Variation de taux/N-1 (%)	Produit voté par l'assemblée délibérante	Variation du produit/N-1 (%)
TFPB	14 746 000,00	0,04	6,32	65,44	931 947,00	65,44
TFPNB	358 400,00	0,04	14,39	0,00	51 574,00	0,00
CFE	2 909 000,00	-0,00	36,48	19,68	1 061 203,00	19,68
TOTAL	**0,00**	**0,00**			**2 044 724,00**	**0,00**

IV – ANNEXES	IV
ARRETE ET SIGNATURES	D2

Nombre de membres en exercice : 059
Nombre de membres présents : 031
Nombre de suffrages exprimés : 045
VOTES :
Pour : 045
Contre : 0
Abstentions : 0

Date de convocation : 09/06/23

Présenté par (1) le Président de séance
A, Lodève, le 15/06/23

Délibéré par l'assemblée (2), réunie en session ordinaire
A, Lodève, le 15/06/23
Les membres de l'assemblée délibérante (2),

ABRIC Michel	
AGUSSOL Jean Paul	
ALIBERT Damien	
BASCOUL Chantal	
BAÏSSET Martine	
BENAMEUR Ali	
BENAMMAR-KOLY Fadhila	
BERLENDIS Philippe	
BOSC David	
BOUSQUET Pierre-Paul	
BRAL Jean Michel	erreur signature absent avec pouvoir
CLARISSAC Jérôme	
COMBES Michel	
COUVELARD Jean-Christophe	
CROS Ludovic	
DRUART David	
~~DRUENE Michel~~ CARLES Alain	
ENNADIFI Fatiha	
FABRE Daniel	
FALCOU Alain	
GALEOTE Monique	

IV – ANNEXES ARRETE ET SIGNATURES	IV D2

GOUDAL Joëlle	
GOUJON Bernard	
GOURMELON Izïa	
~~GOUTELLE Antoine~~ NORMAND Francis	
JAHNICH Bernard	
KASSOUH Hamed	
KOEHLER Didier	
LAATEB Claude	
LEMAIRE Guy	
LÉVÊQUE Gaëlle	
MARRES Gilles	
OLIVIER Françoise	
~~OLLIER Eric~~ FRONTIN Claudine	
PAILHOUX Jean-Paul	
PEDROS Isabelle	
PERIGAULT Isabelle	
PRADEL Sophie	retour signature absent avec pouvoir
REQUI Jean-Luc	
RICARDO Christian	
ROCOPLAN Nathalie	
ROIG Frédéric	
ROMERO Sonia	
~~ROMO Christophe~~ SONNET Bertrand	
ROUQUETTE Damien	
ROUVEIROL Valérie	
SAUVIER Jean-Marc	
SINEGRE Joana	
STADLER Magali	
SYZ Nathalie	

IV – ANNEXES ARRETE ET SIGNATURES	IV D2

THERY Clément	
TRINQUIER Joan	
VALAT Jérôme	
VALETTE Daniel	
VAN DER HORST Claire	
VANEL Véronique	
VENOT Félicien	
VERDOL Marie-Laure	
VIALA Alain	

Certifié exécutoire par (1) , compte tenu de la transmission en préfecture, ⚑ , et de la publication le 20/06/23

A ,le

(1) Indiquer le maire ou le président de l'organisme.
(2) L'assemblée délibérante étant : .

A Lodève, le 15/06/23,
Le Président du Conseil
Jean-Luc REGNI

COMMUNAUTÉ
DE COMMUNES
LODÉVOIS ET LARZAC

1, Place François Mitterrand - 34700 LODÈVE
Tél. 04 67 88 90 90 - Fax 04 11 95 0[illegible]
contact@lodevoisetlarzac.fr
www.lodevoisetlarzac.fr

DÉLIBÉRATION N°CC_230615_20 : Approbation du compte administratif de l'année 2022 du budget annexe office de tourisme

VU le Code Général des Collectivités Territoriales (CGCT), et notamment :
- l'article L.5211-1 : Les dispositions du chapitre 1er du titre II du livre 1er de la deuxième partie relatives au fonctionnement du conseil municipal sont applicables au fonctionnement de l'organe délibérant des établissements publics de coopération intercommunale, en tant qu'elles ne sont pas contraires aux dispositions du présent titre. Pour l'application des dispositions des articles L.2121-8, L. 2121-9, L.2121-11, L. 2121-12, L.2121-19 et L.2121-22 et L.2121-27-1, ces établissements sont soumis aux règles applicables aux communes de 3 500 habitants et plus s'ils comprennent au moins une commune de 3 500 habitants et plus,
- l'article L.1612.12 : l'arrêt des comptes est constitué par le vote de l'Assemblée délibérante sur le compte administratif du Maire, après transmission, au plus tard le 1er juin de l'année suivante, du compte de gestion établi par le comptable de la collectivité ; ces documents doivent être concordants,
- l'article L.2121-14 : le compte administratif est soumis à l'approbation du Conseil Communautaire, hors la vue du Président,

VU la délibération n°CC_230615_18 du Conseil communautaire de ce jour, relative à l'élection du Président de séance, Gaëlle LÉVÊQUE, pour les délibérations relatives aux comptes administratifs du budget principal, des budgets annexes de l'office de tourisme, des équipements touristiques, de l'office de commerce, de l'industrie, de l'artisanat et de l'agriculture, des ZAE-PAE, du Service public d'assainissement non collectif, de l'eau potable et de l'assainissement collectif,

CONSIDÉRANT que le compte administratif de l'exercice 2022 du budget annexe office de tourisme exposé au Conseil communautaire ce jour a été mis à disposition à l'accueil de la collectivité et par voie dématérialisée dans le dossier de convocation du Conseil disponible dans l'ordre du jour associé à la convocation, et peut se résumer de la façon suivante :

	Investissement	Fonctionnement
Recettes	8 974,09	485 040,12
Dépenses	7 939,79	457 704,59
Total	**1 034,30**	**27 335,53**

CONSIDÉRANT que les restes à réaliser à la clôture de l'exercice 2022 sont de 2394,00 euros pour les dépenses et de 20 506,74 euros pour les recettes,

CONSIDÉRANT que l'excédent des restes à réaliser est de 18 112,74 euros à la clôture de l'exercice 2022,

CONSIDÉRANT les résultats de clôture suivants :

	résultat de clôture 2021	part affectée à l'investissement 2022	résultat de l'exercice 2022	transfert ou intégration de résultats par opération d'ordre non budgétaire	résultat de clôture 2022
Investissement	185,75		848,55		**1 034,30**
Fonctionnement	67 049,23		-39 713,70		**27 335,53**
Total	**67 234,98**		**-38 865,15**		**28 369,83**
			pour rappel, l'excédent de restes à réaliser est de		***18 112,74***

Conformément à l'article L 2121-14 du CGCT susvisé, le Président du Conseil, après avoir assisté aux échanges, sort de la salle pour que le Conseil communautaire puisse délibérer, sous la présidence de Gaëlle LÉVÊQUE, en application de la délibération n°CC_230615_18 susvisée,

Ouï l'exposé de David BOSC et après en avoir délibéré, le Conseil communautaire :

- **ARTICLE 1 : APPROUVE** le compte administratif 2022 du budget annexe Office de Tourisme,
- **ARTICLE 2 : RECONNAÎT** la sincérité des restes à réaliser,

Je certifie, sous ma responsabilité, le caractère exécutoire du présent acte et informe que le présent acte peut faire l'objet d'un recours pour excès de pouvoir devant le Tribunal administratif de Montpellier dans un délai de deux mois, à compter de la notification : le Tribunal administratif peut être saisi par l'application informatique « Télérecours citoyens » accessible par le site internet www.telerecours.fr.

- ARTICLE 3 : ARRÊTE les résultats définitifs tels que résumés ci-dessus,

- ARTICLE 4 : AUTORISE le Président, ou son représentant, à effectuer toutes les démarches nécessaires à l'exécution de la présente délibération et à signer tous les documents y afférents,

- ARTICLE 5 : DIT que le présent acte sera transmis au service du contrôle de légalité, publié selon la réglementation en vigueur et inscrit au registre des actes.

VOTE ADOPTÉ À L'UNANIMITÉ

Je certifie, sous ma responsabilité, le caractère exécutoire du présent acte et informe que le présent acte peut faire l'objet d'un recours pour excès de pouvoir devant le Tribunal administratif de Montpellier dans un délai de deux mois, à compter de la notification : le Tribunal administratif peut être saisi par l'application informatique « Télérecours citoyens » accessible par le site internet www.telerecours.fr.

REPUBLIQUE FRANÇAISE

COMMUNAUTE DE COMMUNES A FPU dont la population est de 3500 habitants et plus - COMMUNAUTE COMMUNES LODEVOIS ET LARZAC (1)

AGREGE AU BUDGET PRINCIPAL DE BUDGET PRINCIPAL (2)

Numéro SIRET : 20001734100088

POSTE COMPTABLE : SCG COEUR D HERAULT

M 14

Compte administratif

voté par nature

BUDGET : OFFICE DE TOURISME (3)

ANNEE 2022

(1) Indiquer la nature juridique et le nom de la collectivité ou de l'établissement (commune, CCAS, EPCI, syndicat mixte, etc).
(2) A renseigner uniquement pour les budgets annexes.
(3) Indiquer le budget concerné : budget principal ou libellé du budget annexe.

Sommaire

I - Informations générales (5)

A - Informations statistiques, fiscales et financières 4
B - Modalités de vote du budget 5

II - Présentation générale du budget

A1 - Vue d'ensemble - Exécution du budget et détail des restes à réaliser 6
A2 - Vue d'ensemble - Section de fonctionnement - Chapitres 8
A3 - Vue d'ensemble - Section d'investissement - Chapitres 9
B1 - Balance générale du budget - Dépenses 11
B2 - Balance générale du budget - Recettes 12

III - Vote du budget

A1 - Section de fonctionnement - Détail des dépenses 13
A2 - Section de fonctionnement - Détail des recettes 15
B1 - Section d'investissement - Détail des dépenses 16
B2 - Section d'investissement - Détail des recettes 17
B3 - Opérations d'équipement - Détail des chapitres et articles 18

IV - Annexes (6)

A - Eléments du bilan

A1 - Présentation croisée par fonction (1) 19
A1.1 - Présentation croisée par fonction - Détail fonctionnement Sans Objet
A1.2 - Présentation croisée par fonction - Détail investissement Sans Objet
A2.1 - Etat de la dette - Détail des crédits de trésorerie Sans Objet
A2.2 - Etat de la dette - Répartition par nature de dette Sans Objet
A2.3 - Etat de la dette - Répartition des emprunts par structure de taux Sans Objet
A2.4 - Etat de la dette - Typologie de la répartition de l'encours Sans Objet
A2.5 - Etat de la dette - Détail des opérations de couverture Sans Objet
A2.6 - Etat de la dette - Remboursement anticipé d'un emprunt avec refinancement Sans Objet
A2.7 - Etat de la dette - Emprunts renégociés au cours de l'année N Sans Objet
A2.8 - Etat de la dette - Dette pour financer l'emprunt d'un autre organisme Sans Objet
A2.9 - Etat de la dette - Autres dettes Sans Objet
A3 - Méthodes utilisées pour les amortissements 25
A4 - Etat des provisions Sans Objet
A5 - Etalement des provisions Sans Objet
A6.1 - Equilibre des opérations financières - Dépenses 26
A6.2 - Equilibre des opérations financières - Recettes 27
A7.1.1 - Etats des dépenses et recettes des services d'eau et d'assainissement - Fonctionnement (2) Sans Objet
A7.1.2 - Etats des dépenses et recettes des services d'eau et d'assainissement - Investissement (2) Sans Objet
A7.2.1 - Etats des dépenses et recettes des services assujettis à la TVA - Fonctionnement (3) Sans Objet
A7.2.2 - Etats des dépenses et recettes des services assujettis à la TVA - Investissement (3) Sans Objet
A7.3.1 - Etats de la répartition de la TEOM - Fonctionnement (4) Sans Objet
A7.3.2 - Etats de la répartition de la TEOM - Investissement (4) Sans Objet
A7.4.1 - Etat de ventilation des dépenses liées à la gestion de la crise sanitaire du COVID-19 - Fonctionnement Sans Objet
A7.4.2 - Etat de ventilation des dépenses liées à la gestion de la crise sanitaire du COVID-19 - Investissement Sans Objet
A8 - Etat des charges transférées Sans Objet
A9 - Détail des opérations pour le compte de tiers Sans Objet
A10.1 - Variation du patrimoine (article R. 2313-3 du CGCT) - Entrées 28
A10.2 - Variation du patrimoine (article R. 2313-3 du CGCT) - Sorties 29
A10.3 - Opérations liées aux cessions Sans Objet
A10.4- Variation du patrimoine (article L. 300-5 du code de l'urbanisme) - Entrées Sans Objet
A10.5 - Variation du patrimoine (article L. 300-5 du code de l'urbanisme) - Sorties Sans Objet
A11 - Etat des travaux en régie Sans Objet
A12 - Emploi des crédits communautaires dans le cadre de la subvention globale Sans Objet

B - Engagements hors bilan

B1.1 - Etat des emprunts garantis par la commune ou l'établissement Sans Objet
B1.2 - Calcul du ratio d'endettement relatif aux garanties d'emprunt Sans Objet
B1.3 - Etat des contrats de crédit-bail Sans Objet
B1.4 - Etat des contrats de partenariat public-privé Sans Objet
B1.5 - Etat des autres engagements donnés Sans Objet
B1.6 - Etat des engagements reçus Sans Objet
B1.7 - Liste des concours attribués à des tiers en nature ou en subventions 30

B2.1 - Etat des autorisations de programme et des crédits de paiement afférents	Sans Objet
B2.2 - Etat des autorisations d'engagement et des crédits de paiement afférents	Sans Objet
B3 - Emploi des recettes grevées d'une affectation spéciale	Sans Objet
C - Autres éléments d'informations	
C1.1 - Etat du personnel	31
C1.2 - Actions de formation des élus	Sans Objet
C2 - Liste des organismes dans lesquels a été pris un engagement financier	Sans Objet
C3.1 - Liste des organismes de regroupement auxquels adhère la commune ou l'établissement	Sans Objet
C3.2 - Liste des établissements publics créés	Sans Objet
C3.3 - Liste des services individualisés dans un budget annexe	Sans Objet
C3.4 - Liste des services assujettis à la TVA et non érigés en budget annexe	Sans Objet
C3.5 - Présentation agrégée du budget principal et des budgets annexes	Sans Objet
C3.6 - Identification des flux croisés	Sans Objet
D - Décision en matière de taux de contributions directes - Arrêté et signatures	
D1 - Décision en matière de taux de contributions directes	Sans Objet
D2 - Arrêté et signatures	33

(1) Cette présentation est obligatoire pour les communes de 3 500 habitants et plus (art. L. 2312-3 du CGCT), les groupements comprenant au moins une commune de 3 500 habitants et plus (art. R. 5211-14 du CGCT) et leurs établissements publics. Il n'a cependant pas à être produit par les services à activité unique érigés en établissement public ou budget annexe. Les autres communes et établissements peuvent les présenter de manière facultative.

(2) Cet état ne peut être produit que par les communes dont la population est inférieure à 500 habitants qui gèrent les services de distribution de l'eau potable et d'assainissement sous forme de régie simple sans budget annexe (article L. 2221-11 du CGCT).

(3) Cf. article R. 2313-3 du CCGT.

(4) Cet état est obligatoirement produit par les communes et groupements de communes de 10 000 habitants et plus ayant institué la TEOM et assurant au moins la collecte des déchets ménagers.

(5) Les associations syndicales autorisées doivent utiliser leur état particulier « *Informations générales* » annexé à l'arrêté n° NOR : INTB1237402A, relatif au cadre budgétaire et comptable applicable aux associations syndicales autorisées.

(6) Les associations syndicales autorisées remplissent et joignent uniquement les états qui les concernent au titre de l'exercice et au titre du détail des comptes de bilan.

Préciser, pour chaque annexe, si l'état est sans objet le cas échéant.

Code INSEE		
200017341	COMMUNAUTE COMMUNES LODEVOIS ET LARZAC OFFICE DE TOURISME	CA 2022

I – INFORMATIONS GENERALES	I
INFORMATIONS STATISTIQUES, FISCALES ET FINANCIERES	A

Informations statistiques	Valeurs
Population totale (colonne h du recensement INSEE) :	0
Nombre de résidences secondaires (article R. 2313-1 *in fine*) :	
Nom de l'EPCI à fiscalité propre auquel la commune adhère :	

Potentiel fiscal et financier (1)		Valeurs par hab. (population DGF)	Moyennes nationales du potentiel financier par habitants de la strate
Fiscal	Financier		
0.00	0.00	0.00	0.00

	Informations financières – ratios (2)	Valeurs	Moyennes nationales de la strate (3)
1	Dépenses réelles de fonctionnement/population	0.00	
2	Produit des impositions directes/population	0.00	
3	Recettes réelles de fonctionnement/population	0.00	
4	Dépenses d'équipement brut/population	0.00	
5	Encours de dette/population	0.00	
6	DGF/population	0.00	
7	Dépenses de personnel/dépenses réelles de fonctionnement (2)	0.00	
8	Dépenses de fonct. et remb. dette en capital/recettes réelles de fonct. (2)	0.00	
9	Dépenses d'équipement brut/recettes réelles de fonctionnement (2)	0.00	
10	Encours de la dette/recettes réelles de fonctionnement (2)	0.00	

Dans l'ensemble des tableaux, les cases grisées ne doivent pas être remplies.

(1) Il s'agit du potentiel fiscal et du potentiel financier définis à l'article L. 2334-4 du code général des collectivités territoriales qui figurent sur la fiche de répartition de la DGF de l'exercice N-1 établie sur la base des informations N-2 (transmise par les services préfectoraux).

(2) Les ratios 1 à 6 sont obligatoires pour les communes de 3 500 habitants et plus et leurs établissements publics administratifs ainsi que pour les EPCI dotés d'une fiscalité propre comprenant au moins une commune de 3 500 habitants et plus.

Les ratios 7 à 10 sont obligatoires pour les communes de 10 000 habitants et plus et leurs établissements publics administratifs ainsi que pour les EPCI dotés d'une fiscalité propre comprenant au moins une commune de 10 000 habitants et plus (cf. articles L. 2313-1, L. 2313-2, R. 2313-1, R. 2313-2 et R. 5211-15 du CGCT). Pour les caisses des écoles, les EPCI non dotés d'une fiscalité propre et les syndicats mixtes associant exclusivement des communes et des EPCI, il conviendra d'appliquer les ratios prévus respectivement par les articles R. 2313-7, R. 5211-15 et R. 5711-3 du CGCT.

(3) Il convient d'indiquer les moyennes de la catégorie de l'organisme en cause (commune, communauté urbaine, communauté d'agglomération, ...) et les sources d'où sont tirées les informations (statistiques de la direction générale des collectivités locales ou de la direction générale de la comptabilité publique). Il s'agit des moyennes de la dernière année connue.

I – INFORMATIONS GENERALES	I
MODALITES DE VOTE DU BUDGET	B

POUR MEMOIRE(1)

I – L'assemblée délibérante a voté le présent budget par nature :
- au niveau (2) du chapitre pour la section de fonctionnement.
- au niveau (2) du chapitre pour la section d'investissement.
  - sans (3) les chapitres « opérations d'équipement » de l'état III B 3.
  - sans (4) vote formel sur chacun des chapitres.

La liste des articles spécialisés sur lesquels l'ordonnateur ne peut procéder à des virements d'article à article est la suivante :

II – En l'absence de mention au paragraphe I ci-dessus, le budget est réputé voté par chapitre, et, en section d'investissement, sans chapitre de dépense « opération d'équipement ».

III – Les provisions sont (5) budgétaires .

(1) Rappeler les modalités relatives au vote du budget.
(2) A compléter par « du chapitre » ou « de l'article ».
(3) Indiquer « avec » ou « sans » les chapitres opérations d'équipement.
(4) Indiquer « avec » ou « sans » vote formel.
(5) A compléter par un seul des deux choix suivants :
- semi-budgétaires (pas d'inscription en recette de la section d'investissement),
- budgétaires (délibération n° ..... du .....).

II – PRESENTATION GENERALE DU BUDGET	II
VUE D'ENSEMBLE	A1

EXECUTION DU BUDGET

			DEPENSES		RECETTES
REALISATIONS DE L'EXERCICE (mandats et titres)	Section de fonctionnement	A	457 704,59	G	417 990,89
	Section d'investissement	B	7 939,79	H	8 788,34
			+		+
REPORTS DE L'EXERCICE N-1	Report en section de fonctionnement (002)	C	0,00 (si déficit)	I	67 049,23 (si excédent)
	Report en section d'investissement (001)	D	0,00 (si déficit)	J	185,75 (si excédent)
			=		=
	TOTAL (réalisations + reports)	= A+B+C+D	465 644,38	= G+H+I+J	494 014,21
RESTES A REALISER A REPORTER EN N+1 (1)	Section de fonctionnement	E	0,00	K	0,00
	Section d'investissement	F	2 394,00	L	20 506,74
	TOTAL des restes à réaliser à reporter en N+1	= E+F	2 394,00	= K+L	20 506,74
RESULTAT CUMULE	Section de fonctionnement	= A+C+E	457 704,59	= G+I+K	485 040,12
	Section d'investissement	= B+D+F	10 333,79	= H+J+L	29 480,83
	TOTAL CUMULE	= A+B+C+D+E+F	468 038,38	= G+H+I+J+K+L	514 520,95

DETAIL DES RESTES A REALISER

Chap.	Libellé	Dépenses engagées non mandatées	Titres restant à émettre
TOTAL DE LA SECTION DE FONCTIONNEMENT		E 0,00	K 0,00
011	Charges à caractère général	0,00	
012	Charges de personnel, frais assimilés	0,00	
014	Atténuations de produits	0,00	
65	Autres charges de gestion courante	0,00	
656	Frais fonctionnement des groupes d'élus	0,00	
66	Charges financières	0,00	
67	Charges exceptionnelles	0,00	
70	Produits services, domaine et ventes div		0,00
73	Impôts et taxes		0,00
74	Dotations et participations		0,00
75	Autres produits de gestion courante		0,00
013	Atténuations de charges		0,00
76	Produits financiers		0,00
77	Produits exceptionnels		0,00
TOTAL DE LA SECTION D'INVESTISSEMENT		F 2 394,00	L 20 506,74
010	Stocks (4)	0,00	0,00
024	Produits des cessions d'immobilisations		0,00
10	Dotations, fonds divers et réserves	0,00	0,00
13	Subventions d'investissement	0,00	20 506,74
16	Emprunts et dettes assimilées	0,00	0,00
18	Compte de liaison : affectat° (BA,régie) (6)	0,00	0,00
20	Immobilisations incorporelles	0,00	0,00
204	Subventions d'équipement versées	0,00	0,00

COMMUNAUTE COMMUNES LODEVOIS ET LARZAC - OFFICE DE TOURISME - CA - 2022

Chap.	Libellé	Dépenses engagées non mandatées	Titres restant à émettre
21	Immobilisations corporelles	2 394,00	0,00
22	Immobilisations reçues en affectation (5)	0,00	0,00
23	Immobilisations en cours	0,00	0,00
26	Participat° et créances rattachées	0,00	0,00
27	Autres immobilisations financières	0,00	0,00

(1) Les restes à réaliser de la section de fonctionnement correspondent en dépenses, aux dépenses engagées non mandatées et non rattachées telles qu'elles ressortent de la comptabilité des engagements et en recettes, aux recettes certaines n'ayant pas donné lieu à l'émission d'un titre et non rattachées (R. 2311-11 du CGCT).
Les restes à réaliser de la section d'investissement correspondent en dépenses, aux dépenses engagées non mandatées au 31/12 de l'exercice précédent telles qu'elles ressortent de la comptabilité des engagements et aux recettes certaines n'ayant pas donné lieu à l'émission d'un titre au 31/12 de l'exercice précédent (R. 2311-11 du CGCT).
(2) Le chapitre 45 doit être détaillé conformément au plan de compte, tant en dépenses qu'en recettes.

II - PRESENTATION GENERALE DU BUDGET — II
SECTION DE FONCTIONNEMENT – CHAPITRES — A2

DEPENSES DE FONCTIONNEMENT

Chap.	Libellé	Crédits ouverts (BP+DM+RAR N-1)	Crédits employés (ou restant à employer)			Crédits annulés
			Mandats émis	Charg. rattachées	Restes à réaliser au 31/12	
011	Charges à caractère général	179 049,00	83 467,25	43 197,90	0,00	52 383,85
012	Charges de personnel, frais assimilés	320 000,00	299 551,88	5 432,70	0,00	15 015,42
014	Atténuations de produits	7 500,00	7 012,65	0,00	0,00	487,35
65	Autres charges de gestion courante	12 000,00	5 501,61	5 500,00	0,00	998,39
656	Frais fonctionnement des groupes d'élus	0,00	0,00	0,00	0,00	0,00
	Total des dépenses de gestion courante	**518 549,00**	**395 533,39**	**54 130,60**	**0,00**	**68 885,01**
66	Charges financières	0,00	0,00	0,00	0,00	0,00
67	Charges exceptionnelles	0,00	0,00	0,00	0,00	0,00
68	Dotations provisions semi-budgétaires (1)	0,00	0,00			0,00
022	Dépenses imprévues	0,00				
	Total des dépenses réelles de fonctionnement	**518 549,00**	**395 533,39**	**54 130,60**	**0,00**	**68 885,01**
023	*Virement à la section d'investissement (2)*	*0,00*				
042	*Opérat° ordre transfert entre sections (2)*	*8 041,00*	*8 040,60*			*0,40*
043	*Opérat° ordre intérieur de la section (2)*	*0,00*	*0,00*			*0,00*
	Total des dépenses d'ordre de fonctionnement	***8 041,00***	***8 040,60***			***0,40***
	TOTAL	**526 590,00**	**403 573,99**	**54 130,60**	**0,00**	**68 885,41**
	Pour information D 002 Déficit de fonctionnement reporté de N-1	(3) **0,00**				

RECETTES DE FONCTIONNEMENT

Chap.	Libellé	Crédits ouverts (BP+DM+RAR N-1)	Crédits employés (ou restant à employer)			Crédits annulés
			Titres émis	Prod. rattachées	Restes à réaliser au 31/12	
013	Atténuations de charges	14 200,00	22 166,62	0,00	0,00	-7 966,62
70	Produits services, domaine et ventes div	91 300,00	13 214,82	22 343,68	0,00	55 741,50
73	Impôts et taxes	74 720,00	92 261,89	5 558,17	0,00	-23 100,06
74	Dotations et participations	10 000,00	37 058,60	4 760,45	0,00	-31 819,05
75	Autres produits de gestion courante	269 320,77	220 626,66	0,00	0,00	48 694,11
	Total des recettes de gestion courante	**459 540,77**	**385 328,59**	**32 662,30**	**0,00**	**41 549,88**
76	Produits financiers	0,00	0,00	0,00	0,00	0,00
77	Produits exceptionnels	0,00	0,00	0,00	0,00	0,00
78	Reprises provisions semi-budgétaires (1)	0,00	0,00			0,00
	Total des recettes réelles de fonctionnement	**459 540,77**	**385 328,59**	**32 662,30**	**0,00**	**41 549,88**
042	*Opérat° ordre transfert entre sections (2)*	*0,00*	0,00			0,00
043	*Opérat° ordre intérieur de la section (2)*	*0,00*	0,00			0,00
	Total des recettes d'ordre de fonctionnement	***0,00***	***0,00***			***0,00***
	TOTAL	**459 540,77**	**385 328,59**	**32 662,30**	**0,00**	**41 549,88**
	Pour information R 002 Excédent de fonctionnement reporté de N-1	(3) **67 049,23**				

(1) Si la commune ou l'établissement applique le régime des provisions semi-budgétaires.

(2) *DF 023 = RI 021 ; DI 040 = RF 042 ; RI 040 = DF 042 ; DI 041 = RI 041 ; DF 043 = RF 043.*

(3) Les lignes de report ne font pas l'objet d'émission de mandat ou de titre (inscrire le montant reporté).

II – PRESENTATION GENERALE DU BUDGET	II
SECTION D'INVESTISSEMENT – CHAPITRES	A3

DEPENSES D'INVESTISSEMENT

Chap.	Libellé	Crédits ouverts (BP+DM+RAR N-1)	Mandats émis	Restes à réaliser au 31/12	Crédits annulés
010	Stocks (3)	0,00	0,00	0,00	0,00
20	Immobilisations incorporelles (sauf 204)	3 144,00	2 994,00	0,00	150,00
204	Subventions d'équipement versées	0,00	0,00	0,00	0,00
21	Immobilisations corporelles	39 053,47	4 945,79	2 394,00	31 713,68
22	Immobilisations reçues en affectation (4)	0,00	0,00	0,00	0,00
23	Immobilisations en cours	0,00	0,00	0,00	0,00
	Total des opérations d'équipement	0,00	0,00	0,00	0,00
Total des dépenses d'équipement		**42 197,47**	**7 939,79**	**2 394,00**	**31 863,68**
10	Dotations, fonds divers et réserves	0,00	0,00	0,00	0,00
13	Subventions d'investissement	0,00	0,00	0,00	0,00
16	Emprunts et dettes assimilées	0,00	0,00	0,00	0,00
18	Compte de liaison : affectat° (BA,régie) (5)	0,00	0,00	0,00	0,00
26	Participat° et créances rattachées	0,00	0,00	0,00	0,00
27	Autres immobilisations financières	0,00	0,00	0,00	0,00
020	Dépenses imprévues	0,00			
Total des dépenses financières		**0,00**	**0,00**	**0,00**	**0,00**
45...	**Total des opé. pour compte de tiers (6)**	**0,00**	**0,00**	**0,00**	**0,00**
Total des dépenses réelles d'investissement		**42 197,47**	**7 939,79**	**2 394,00**	**31 863,68**
040	*Opérat° ordre transfert entre sections (1)*	*0,00*	*0,00*		*0,00*
041	*Opérations patrimoniales (1)*	*0,00*	*0,00*		*0,00*
Total des dépenses d'ordre d'investissement		***0,00***	***0,00***		***0,00***
TOTAL		**42 197,47**	**7 939,79**	**2 394,00**	**31 863,68**
Pour information D 001 Solde d'exécution négatif reporté de N-1		(2) **0,00**			

RECETTES D'INVESTISSEMENT

Chap.	Libellé	Crédits ouverts (BP+DM+RAR N-1)	Titres émis	Restes à réaliser au 31/12	Crédits annulés
010	Stocks (3)	0,00	0,00	0,00	0,00
13	Subventions d'investissement	30 970,72	0,00	20 506,74	10 463,98
16	Emprunts et dettes assimilées (hors 165)	0,00	0,00	0,00	0,00
20	Immobilisations incorporelles (sauf 204)	0,00	0,00	0,00	0,00
204	Subventions d'équipement versées	0,00	0,00	0,00	0,00
21	Immobilisations corporelles	0,00	0,00	0,00	0,00
22	Immobilisations reçues en affectation (4)	0,00	0,00	0,00	0,00
23	Immobilisations en cours	0,00	0,00	0,00	0,00
Total des recettes d'équipement		**30 970,72**	**0,00**	**20 506,74**	**10 463,98**
10	Dotations, fonds divers et réserves (hors 1068)	3 000,00	747,74	0,00	2 252,26
1068	Excédents de fonctionnement capitalisés (7)	0,00	0,00	0,00	0,00
138	Autres subvent° invest. non transf.	0,00	0,00	0,00	0,00
165	Dépôts et cautionnements reçus	0,00	0,00	0,00	0,00
18	Compte de liaison : affectat° (BA,régie)	0,00	0,00	0,00	0,00
26	Participat° et créances rattachées	0,00	0,00	0,00	0,00
27	Autres immobilisations financières	0,00	0,00	0,00	0,00
024	Produits des cessions d'immobilisations	0,00		0,00	
Total des recettes financières		**3 000,00**	**747,74**	**0,00**	**2 252,26**
45...	**Total des opé. pour le compte de tiers (6)**	**0,00**	**0,00**	**0,00**	**0,00**
Total des recettes réelles d'investissement		**33 970,72**	**747,74**	**20 506,74**	**12 716,24**
021	*Virement de la sect° de fonctionnement (1)*	*0,00*			
040	*Opérat° ordre transfert entre sections (1)*	*8 041,00*	*8 040,60*		*0,40*
041	*Opérations patrimoniales (1)*	*0,00*	*0,00*		*0,00*
Total des recettes d'ordre d'investissement		***8 041,00***	***8 040,60***		***0,40***
TOTAL		**42 011,72**	**8 788,34**	**20 506,74**	**12 716,64**

Chap.	Libellé	Crédits ouverts (BP+DM+RAR N-1)	Titres émis	Restes à réaliser au 31/12	Crédits annulés
	Pour information **R 001 Solde d'exécution positif reporté de N-1**	(2) 185,75			

(1) *DF 023 = RI 021 ; DI 040 = RF 042 ; RI 040 = DF 042 ; DI 041 = RI 041 ; DF 043 = RF 043.*

(2) Les lignes de report ne font pas l'objet d'émission de mandat ou de titre (inscrire le montant reporté).

(3) A servir uniquement dans le cadre d'un suivi des stocks selon la méthode de l'inventaire permanent simplifié autorisée pour les seules opérations d'aménagements (lotissement, ZAC...) par ailleurs retracées dans le cadre de budgets annexes.

(4) En dépenses, le chapitre 22 retrace les travaux d'investissement réalisés sur les biens reçus en affectation. En recette, il retrace, le cas échéant, l'annulation de tels travaux effectués sur un exercice antérieur.

(5) A servir uniquement lorsque la commune ou l'établissement effectue une dotation initiale en espèces au profit d'un service public non personnalisé qu'elle ou qu'il crée.

(6) Seul le total des opérations pour compte de tiers figure sur cet état (voir le détail Annexe IV A9).

(7) Le compte 1068 n'est pas un chapitre mais un article du chapitre 10.

II – PRESENTATION GENERALE DU BUDGET	II
BALANCE GENERALE DU BUDGET	B1

1 – Mandats émis (y compris sur les restes à réaliser N-1)

	FONCTIONNEMENT	Opérations réelles (1)	Opérations d'ordre (2)	TOTAL
011	Charges à caractère général	126 665,15		126 665,15
012	Charges de personnel, frais assimilés	304 984,58		304 984,58
014	Atténuations de produits	7 012,65		7 012,65
60	*Achats et variation des stocks (3)*		*0,00*	0,00
65	Autres charges de gestion courante	11 001,61		11 001,61
656	Frais fonctionnement des groupes d'élus (4)	0,00		0,00
66	Charges financières	0,00	*0,00*	0,00
67	Charges exceptionnelles	0,00	*0,00*	0,00
68	Dot. aux amortissements et provisions	0,00	*8 040,60*	8 040,60
71	*Production stockée (ou déstockage) (3)*		*0,00*	0,00
	Dépenses de fonctionnement – Total	**449 663,99**	***8 040,60***	**457 704,59**
	Pour information D 002 Déficit de fonctionnement reporté de N-1			**0,00**

	INVESTISSEMENT	Opérations réelles (1)	Opérations d'ordre (2)	TOTAL
10	Dotations, fonds divers et réserves	0,00	*0,00*	0,00
13	Subventions d'investissement	0,00	*0,00*	0,00
15	*Provisions pour risques et charges (5)*		*0,00*	0,00
16	Emprunts et dettes assimilées (sauf 1688 non budgétaire)	0,00	*0,00*	0,00
18	Compte de liaison : affectat° (BA,régie)	(8) 0,00		0,00
	Total des opérations d'équipement	0,00		0,00
19	*Neutral. et régul. d'opérations (5)*		*0,00*	0,00
20	Immobilisations incorporelles (sauf 204) (6)	2 994,00	*0,00*	2 994,00
204	Subventions d'équipement versées	0,00	*0,00*	0,00
21	Immobilisations corporelles (6)	4 945,79	*0,00*	4 945,79
22	Immobilisations reçues en affectation (6)	(9) 0,00	*0,00*	0,00
23	Immobilisations en cours (6)	0,00	*0,00*	0,00
26	Participations et créances rattachées	0,00	*0,00*	0,00
27	Autres immobilisations financières	0,00	*0,00*	0,00
28	*Amortissement des immobilisations (reprises)*		*0,00*	0,00
29	*Prov. pour dépréciat° immobilisations (5)*		*0,00*	0,00
39	*Prov. dépréciat° des stocks et en-cours (5)*		*0,00*	0,00
45…	Total des opérations pour compte de tiers (7)	0,00	*0,00*	0,00
481	*Charges à rép. sur plusieurs exercices*		*0,00*	0,00
49	*Prov. dépréc. comptes de tiers (5)*		*0,00*	0,00
59	*Prov. dépréc. comptes financiers (5)*		*0,00*	0,00
3…	Stocks	0,00	*0,00*	0,00
	Dépenses d'investissement –Total	**7 939,79**	***0,00***	**7 939,79**
	Pour information D 001 Solde d'exécution négatif reporté de N-1			**0,00**

(1) Y compris les opérations relatives au rattachement des charges et des produits et les opérations d'ordre semi-budgétaires.

(2) Voir liste des opérations d'ordre.

(3) Permet de retracer des opérations particulières telles que les opérations de stocks liées à la tenue d'un inventaire permanent simplifié.

(4) Communes, communautés d'agglomération et communautés urbaines de plus de 100 000 habitants.

(5) Si la commune ou l'établissement applique le régime des provisions budgétaires.

(6) Hors chapitres « opérations d'équipement ».

(7) Seul le total des opérations pour compte de tiers figure sur cet état (voir le détail Annexe IV A9).

(8) A servir uniquement lorsque la commune ou l'établissement effectue une dotation initiale en espèces au profit d'un service public non personnalisé qu'elle ou qu'il crée.

(9) En dépenses, le chapitre 22 retrace les travaux d'investissement réalisés sur les biens reçus en affectation. En recette, il retrace, le cas échéant, l'annulation de tels travaux effectués sur un exercice antérieur.

II – PRESENTATION GENERALE DU BUDGET	II
BALANCE GENERALE DU BUDGET	B2

2 – Titres émis (y compris sur les restes à réaliser N-1)

	FONCTIONNEMENT	Opérations réelles (1)	Opérations d'ordre (2)	TOTAL
013	Atténuations de charges	22 166,62		22 166,62
60	*Achats et variation des stocks (3)*		*0,00*	*0,00*
70	Produits services, domaine et ventes div	35 558,50		35 558,50
71	*Production stockée (ou déstockage)*		*0,00*	*0,00*
72	*Production immobilisée*		*0,00*	0,00
73	Impôts et taxes	97 820,06		97 820,06
74	Dotations et participations	41 819,05		41 819,05
75	Autres produits de gestion courante	220 626,66	*0,00*	220 626,66
76	Produits financiers	0,00	*0,00*	0,00
77	Produits exceptionnels	0,00	*0,00*	0,00
78	Reprise sur amortissements et provisions	0,00	*0,00*	0,00
79	*Transferts de charges*		*0,00*	*0,00*
Recettes de fonctionnement – Total		**417 990,89**	***0,00***	**417 990,89**
Pour information R 002 Excédent de fonctionnement reporté de N-1				**67 049,23**

	INVESTISSEMENT	Opérations réelles (1)	Opérations d'ordre (2)	TOTAL
10	Dotations, fonds divers et réserves (sauf 1068)	747,74	0,00	747,74
1068	Excédents de fonctionnement capitalisés	0,00		0,00
13	Subventions d'investissement	0,00	0,00	0,00
15	*Provisions pour risques et charges (4)*		*0,00*	0,00
16	Emprunts et dettes assimilées (sauf 1688 non budgétaire)	0,00	0,00	0,00
18	Compte de liaison : affectat° (BA,régie)	(8) 0,00		0,00
19	*Neutral. et régul. d'opérations*		*0,00*	0,00
20	Immobilisations incorporelles (sauf 204) (5)	0,00	*0,00*	0,00
204	Subventions d'équipement versées	0,00	*0,00*	0,00
21	Immobilisations corporelles(5)	0,00	*0,00*	0,00
22	Immobilisations reçues en affectation(5)	(9) 0,00	*0,00*	0,00
23	Immobilisations en cours(5)	0,00	*0,00*	0,00
26	Participations et créances rattachées	0,00	*0,00*	0,00
27	Autres immobilisations financières	0,00	*0,00*	0,00
28	*Amortissement des immobilisations*		*8 040,60*	*8 040,60*
29	*Prov. pour dépréciat° immobilisations (4)*		*0,00*	*0,00*
39	*Prov. dépréciat° des stocks et en-cours (4)*		*0,00*	*0,00*
45…	Opérations pour compte de tiers (7)	0,00	0,00	0,00
481	*Charges à rép. sur plusieurs exercices*		*0,00*	*0,00*
49	*Prov. dépréc. comptes de tiers (4)*		*0,00*	*0,00*
59	*Prov. dépréc. comptes financiers (4)*		*0,00*	*0,00*
3…	Stocks	0,00	0,00	0,00
Recettes d'investissement – Total		**747,74**	**8 040,60**	**8 788,34**
Pour information R 001 Solde d'exécution positif reporté de N-1				**185,75**

(1) Y compris les opérations relatives au rattachement des charges et des produits et les opérations d'ordre semi-budgétaires.

(2) Voir liste des opérations d'ordre.

(3) Permet de retracer des opérations particulières telles que les opérations de stocks liées à la tenue d'un inventaire permanent simplifié.

(4) Si la commune ou l'établissement applique le régime des provisions budgétaires.

(5) Hors chapitres « opérations d'équipement ».

(6) Seul le total des opérations pour compte de tiers figure sur cet état (voir le détail Annexe IV A9).

(7) A servir uniquement lorsque la commune ou l'établissement effectue une dotation initiale en espèces au profit d'un service public non personnalisé qu'elle ou qu'il crée.

(8) En dépenses, le chapitre 22 retrace les travaux d'investissement réalisés sur les biens reçus en affectation. En recette, il retrace, le cas échéant, l'annulation de tels travaux effectués sur un exercice antérieur.

III – VOTE DU BUDGET — III
SECTION DE FONCTIONNEMENT – DETAIL DES DEPENSES — A1

Chap/ art (1)	Libellé (1)	Crédits ouverts (BP+DM+RAR N-1)	Crédits employés (ou restant à employer)			Crédits annulés
			Mandats émis	Charges rattachées	Restes à réaliser au 31/12	
011	**Charges à caractère général**	**179 049,00**	**83 467,25**	**43 197,90**	**0,00**	**52 383,85**
60228	Autres fournitures consommables	1 437,64	1 437,64	0,00	0,00	0,00
6037	Var. stocks marchandises, terr.nus	-4 750,00	21 534,29	0,00	0,00	-26 284,29
60611	Eau et assainissement	531,26	199,72	0,00	0,00	331,54
60612	Energie - Electricité	4 164,48	2 019,79	480,21	0,00	1 664,48
60636	Vêtements de travail	0,00	329,57	0,00	0,00	-329,57
6064	Fournitures administratives	2 250,00	1 410,82	0,00	0,00	839,18
6068	Autres matières et fournitures	2 042,56	988,46	0,00	0,00	1 054,10
611	Contrats de prestations de services	12 550,00	8 509,21	344,47	0,00	3 696,32
6135	Locations mobilières	1 200,00	0,00	0,00	0,00	1 200,00
614	Charges locatives et de copropriété	2 520,00	833,17	0,00	0,00	1 686,83
6156	Maintenance	8 380,26	4 620,75	67,00	0,00	3 692,51
617	Etudes et recherches	1 126,00	0,00	0,00	0,00	1 126,00
6182	Documentation générale et technique	150,00	19,00	0,00	0,00	131,00
6184	Versements à des organismes de formation	5 000,00	3 115,00	0,00	0,00	1 885,00
6185	Frais de colloques et de séminaires	700,00	0,00	0,00	0,00	700,00
6226	Honoraires	12 006,99	1 240,07	4 769,00	0,00	5 997,92
6228	Divers	200,00	0,00	0,00	0,00	200,00
6231	Annonces et insertions	2 400,00	2 400,00	0,00	0,00	0,00
6236	Catalogues et imprimés	13 686,17	7 216,40	2 262,00	0,00	4 207,77
6256	Missions	0,00	2 921,76	0,00	0,00	-2 921,76
6257	Réceptions	2 267,58	1 109,18	0,00	0,00	1 158,40
6262	Frais de télécommunications	401,00	163,00	0,00	0,00	238,00
627	Services bancaires et assimilés	140,00	99,61	8,34	0,00	32,05
6281	Concours divers (cotisations)	3 494,00	3 176,50	0,00	0,00	317,50
6283	Frais de nettoyage des locaux	888,00	144,00	0,00	0,00	744,00
62871	Remb. frais à la collectivité de rattach	0,00	0,00	20 499,00	0,00	-20 499,00
62875	Remb. frais aux communes membres du GFP	0,00	0,00	4 448,00	0,00	-4 448,00
6288	Autres services extérieurs	106 070,30	19 786,55	10 319,88	0,00	75 963,87
6354	Droits d'enregistrement et de timbre	192,76	192,76	0,00	0,00	0,00
012	**Charges de personnel, frais assimilés**	**320 000,00**	**299 551,88**	**5 432,70**	**0,00**	**15 015,42**
6215	Personnel affecté par CL de rattachement	0,00	0,00	5 040,00	0,00	-5 040,00
6332	Cotisations versées au F.N.A.L.	1 000,00	183,64	0,00	0,00	816,36
6336	Cotisations CNFPT et CDGFPT	3 000,00	3 212,87	0,00	0,00	-212,87
64111	Rémunération principale titulaires	128 000,00	94 016,33	392,70	0,00	33 590,97
64112	NBI, SFT, indemnité résidence	4 500,00	3 769,95	0,00	0,00	730,05
64114	Personnel titulaire Indemnité inflat°	0,00	600,00	0,00	0,00	-600,00
64118	Autres indemnités titulaires	20 000,00	20 755,35	0,00	0,00	-755,35
64131	Rémunérations non tit.	75 000,00	90 592,27	0,00	0,00	-15 592,27
64134	Personnel non tit. - Indemnité inflat°	0,00	400,00	0,00	0,00	-400,00
6451	Cotisations à l'U.R.S.S.A.F.	40 000,00	41 641,81	0,00	0,00	-1 641,81
6453	Cotisations aux caisses de retraites	45 000,00	34 440,01	0,00	0,00	10 559,99
6454	Cotisations aux A.S.S.E.D.I.C.	2 500,00	3 658,37	0,00	0,00	-1 158,37
6455	Cotisations pour assurance du personnel	500,00	367,99	0,00	0,00	132,01
6458	Cotis. aux autres organismes sociaux	500,00	378,43	0,00	0,00	121,57
64731	Allocations chômage versées directement	0,00	5 534,86	0,00	0,00	-5 534,86
014	**Atténuations de produits**	**7 500,00**	**7 012,65**	**0,00**	**0,00**	**487,35**
739118	Autres reversements de fiscalité	7 500,00	7 012,65	0,00	0,00	487,35
65	**Autres charges de gestion courante**	**12 000,00**	**5 501,61**	**5 500,00**	**0,00**	**998,39**
65548	Autres contributions	12 000,00	5 500,00	5 500,00	0,00	1 000,00
65888	Autres	0,00	1,61	0,00	0,00	-1,61
656	**Frais fonctionnement des groupes d'élus**	**0,00**	**0,00**	**0,00**	**0,00**	**0,00**
TOTAL DEPENSES DE GESTION DES SERVICES (a) = (011+012+014+65+656)		**518 549,00**	**395 533,39**	**54 130,60**	**0,00**	**68 885,01**
66	**Charges financières (b)**	**0,00**	**0,00**	**0,00**	**0,00**	**0,00**
67	**Charges exceptionnelles (c)**	**0,00**	**0,00**	**0,00**	**0,00**	**0,00**
68	**Dotations provisions semi-budgétaires (d) (3)**	**0,00**	**0,00**	**0,00**	**0,00**	**0,00**
022	**Dépenses imprévues (e)**	**0,00**				
TOTAL DES DEPENSES REELLES = a+b+c+d+e		**518 549,00**	**395 533,39**	**54 130,60**	**0,00**	**68 885,01**
023	***Virement à la section d'investissement***	***0,00***	***0,00***			***0,00***
042	***Opérat° ordre transfert entre sections (4) (5) (6)***	***8 041,00***	***8 040,60***			***0,40***
6811	*Dot. amort. et prov. Immos incorporelles*	*8 041,00*	*8 040,60*			*0,40*

Chap/ art (1)	Libellé (1)	Crédits ouverts (BP+DM+RAR N-1)	Crédits employés (ou restant à employer)			Crédits annulés
			Mandats émis	Charges rattachées	Restes à réaliser au 31/12	
TOTAL DES PRELEVEMENTS AU PROFIT DE LA SECTION D'INVESTISSEMENT		*8 041,00*	*8 040,60*			*0,40*
043	*Opérat° ordre intérieur de la section (7)*	*0,00*	*0,00*			*0,00*
TOTAL DES DEPENSES D'ORDRE		*8 041,00*	*8 040,60*			*0,40*
TOTAL DES DEPENSES DE FONCTIONNEMENT DE L'EXERCICE (= Total des opérations réelles et d'ordre)		526 590,00	403 573,99	54 130,60	0,00	68 885,41
Pour information D 002 Déficit de fonctionnement reporté de N-1		0,00				

Détail du calcul des ICNE au compte 66112 (2)

Montant des ICNE de l'exercice	0,00
Montant des ICNE de l'exercice N-1	0,00
= Différence ICNE N – ICNE N-1	0,00

(1) Détailler les chapitres budgétaires par article conformément au plan de comptes appliqué par la commune ou l'établissement.
(2) Si le mandatement des ICNE de l'exercice est inférieur au montant de l'exercice N-1, le montant du compte 66112 sera négatif.
(3) Si la commune ou l'établissement applique le régime des provisions semi-budgétaires.
(4) Cf. définition du chapitre des opérations d'ordre, *DF 042 = RI 040.*
(5) Dont 675 et 676.
(6)Le compte 6815 peut figurer dans le détail du chapitre 042 si la commune ou l'établissement applique le régime des provisions budgétaires.
(7) Chapitre destiné à retracer les opérations particulières telles que les opérations de stocks ou liées à la tenue d'un inventaire permanent simplifié.

III – VOTE DU BUDGET	III
SECTION DE FONCTIONNEMENT – DETAIL DES RECETTES	A2

Chap/ art(1)	Libellé (1)	Crédits ouverts (BP+DM+RAR N-1)	Crédits employés (ou restant à employer)			Crédits annulés
			Titres émis	Produits rattachés	Restes à réaliser au 31/12	
013	**Atténuations de charges**	**14 200,00**	**22 166,62**	**0,00**	**0,00**	**-7 966,62**
6037	Var. stocks marchandises, terr.nus	14 200,00	17 634,55	0,00	0,00	-3 434,55
6419	Remboursements rémunérations personnel	0,00	4 532,07	0,00	0,00	-4 532,07
70	**Produits services, domaine et ventes div**	***91 300,00***	***13 214,82***	***22 343,68***	***0,00***	***55 741,50***
7062	Redevances services à caractère culturel	*91 300,00*	*13 214,82*	*3 146,68*	*0,00*	*74 938,50*
70846	Mise à dispo personnel GFP rattachement	*0,00*	*0,00*	*19 055,00*	*0,00*	*-19 055,00*
70871	Remb. frais par collectivité rattachemen	*0,00*	*0,00*	*142,00*	*0,00*	*-142,00*
73	**Impôts et taxes**	**74 720,00**	**92 261,89**	**5 558,17**	**0,00**	**-23 100,06**
7338	Autres taxes	8 100,00	7 412,00	1 484,00	0,00	-796,00
7362	Taxes de séjour	66 620,00	84 849,89	4 074,17	0,00	-22 304,06
74	**Dotations et participations**	**10 000,00**	**37 058,60**	**4 760,45**	**0,00**	**-31 819,05**
7488	Autres attributions et participations	10 000,00	37 058,60	4 760,45	0,00	-31 819,05
75	**Autres produits de gestion courante**	**269 320,77**	**220 626,66**	**0,00**	**0,00**	**48 694,11**
7552	Prise en charge déficit BA administratif	269 320,77	220 625,00	0,00	0,00	48 695,77
7588	Autres produits div. de gestion courante	0,00	1,66	0,00	0,00	-1,66
TOTAL = RECETTES DE GESTION DES SERVICES (a) = 70+73+74+75+013		**459 540,77**	**385 328,59**	**32 662,30**	**0,00**	**41 549,88**
76	**Produits financiers (b)**	**0,00**	**0,00**	**0,00**	**0,00**	**0,00**
77	**Produits exceptionnels (c)**	**0,00**	**0,00**	**0,00**	**0,00**	**0,00**
78	**Reprises provisions semi-budgétaires (d) (2)**	**0,00**	**0,00**	**0,00**	**0,00**	**0,00**
TOTAL DES RECETTES REELLES =a+b+c+d		**459 540,77**	**385 328,59**	**32 662,30**	**0,00**	**41 549,88**
042	***Opérat° ordre transfert entre sections (3) (4) (5)***	***0,00***	***0,00***			***0,00***
043	***Opérat° ordre intérieur de la section (6)***	***0,00***	***0,00***			***0,00***
TOTAL DES RECETTES D'ORDRE		***0,00***	***0,00***			***0,00***
TOTAL DES RECETTES DE FONCTIONNEMENT DE L'EXERCICE (=Total des opérations réelles et d'ordre)		**459 540,77**	**385 328,59**	**32 662,30**	**0,00**	**41 549,88**
Pour information R 002 Excédent de fonctionnement reporté de N-1		**67 049,23**				

Détail du calcul des ICNE au compte 7622

Montant des ICNE de l'exercice	0,00
Montant des ICNE de l'exercice N-1	0,00
= Différence ICNE N – ICNE N-1	0,00

(1) Détailler les chapitres budgétaires par article conformément au plan de comptes appliqué par la commune ou l'établissement.
(2) Si la commune ou l'établissement applique le régime des provisions semi-budgétaires.
(3) Cf. définitions du chapitre des opérations d'ordre, *RF 042 = DI 040.*
(4) Dont 776.
(5) Le compte 7815 peut figurer dans le détail du chapitre 042 si la commune ou l'établissement applique le régime des provisions budgétaires.
(6) Chapitre destiné à retracer les opérations particulières telles que les opérations de stocks ou liées à la tenue d'un inventaire permanent simplifié.

III – VOTE DU BUDGET	III
SECTION D'INVESTISSEMENT – DETAIL DES DEPENSES	B1

Chap/ art (1)	Libellé (1)	Crédits ouverts (BP+DM+RAR N-1)	Mandats émis	Restes à réaliser au 31/12	Crédits annulés
010	Stocks	0,00	0,00	0,00	0,00
20	Immobilisations incorporelles (sauf opérations et 204)	3 144,00	2 994,00	0,00	150,00
2051	Concessions, droits similaires	3 144,00	2 994,00	0,00	150,00
204	Subventions d'équipement versées (sauf opérations)	0,00	0,00	0,00	0,00
21	Immobilisations corporelles (sauf opérations)	39 053,47	4 945,79	2 394,00	31 713,68
21318	Autres bâtiments publics	1 253,70	0,00	0,00	1 253,70
2182	Matériel de transport	1 800,00	1 800,00	0,00	0,00
2183	Matériel de bureau et informatique	6 000,00	1 859,00	2 394,00	1 747,00
2184	Mobilier	1 500,00	1 286,79	0,00	213,21
2188	Autres immobilisations corporelles	28 499,77	0,00	0,00	28 499,77
22	Immobilisations reçues en affectation (sauf opérations)	0,00	0,00	0,00	0,00
23	Immobilisations en cours (sauf opérations)	0,00	0,00	0,00	0,00
	Total des dépenses d'équipement	42 197,47	7 939,79	2 394,00	31 863,68
10	Dotations, fonds divers et réserves	0,00	0,00	0,00	0,00
13	Subventions d'investissement	0,00	0,00	0,00	0,00
16	Emprunts et dettes assimilées	0,00	0,00	0,00	0,00
18	Compte de liaison : affectat° (BA,régie)	0,00	0,00	0,00	0,00
26	Participat° et créances rattachées	0,00	0,00	0,00	0,00
27	Autres immobilisations financières	0,00	0,00	0,00	0,00
020	Dépenses imprévues	0,00			
	Total des dépenses financières	0,00	0,00	0,00	0,00
	Total des dépenses d'opérations pour compte de tiers	0,00	0,00	0,00	0,00
	TOTAL DEPENSES REELLES	42 197,47	7 939,79	2 394,00	31 863,68
040	*Opérat° ordre transfert entre sections (4)*	*0,00*	*0,00*		*0,00*
	Reprises sur autofinancement antérieur (5)	*0,00*	*0,00*		*0,00*
	Charges transférées (6)	*0,00*	*0,00*		*0,00*
041	*Opérations patrimoniales (7)*	*0,00*	*0,00*		*0,00*
	TOTAL DEPENSES D'ORDRE	*0,00*	*0,00*		*0,00*
	TOTAL DES DEPENSES D'INVESTISSEMENT DE L'EXERCICE (= Total des dépenses réelles et d'ordre)	42 197,47	7 939,79	2 394,00	31 863,68
	Pour information D 001 Solde d'exécution négatif reporté de N-1	0,00			

(1) Détailler les chapitres budgétaires par article conformément au plan de comptes appliqué par la commune ou l'établissement.

(2) Voir état III B3 pour le détail des opérations d'équipement.

(3) Voir annexes IV A9 pour le détail des opérations pour compte de tiers.

(4) Cf. définitions du chapitre d'opérations d'ordre, *DI 040=RI° 042.*

(5) Les comptes 15, 29, 39, 49 et 59 peuvent figurer dans le détail du chapitre 040 si la commune ou l'établissement applique le régime des provisions budgétaires.

(6) Dont 192.

(7) Cf. définitions du chapitre des opérations d'ordre, *DI 041= RI 041.*

III – VOTE DU BUDGET	III
SECTION D'INVESTISSEMENT – DETAIL DES RECETTES	B2

Chap/ art (1)	Libellé (1)	Crédits ouverts (BP+DM+RAR N-1)	Titres émis	Restes à réaliser au 31/12	Crédits annulés
010	Stocks	0,00	0,00	0,00	0,00
13	Subventions d'investissement	30 970,72	0,00	20 506,74	10 463,98
1313	Subv. transf. Départements	4 205,52	0,00	3 205,52	1 000,00
1318	Autres subventions d'équipement transf.	26 765,20	0,00	17 301,22	9 463,98
16	Emprunts et dettes assimilées(hors 165)	0,00	0,00	0,00	0,00
20	Immobilisations incorporelles(sauf 204)	0,00	0,00	0,00	0,00
204	Subventions d'équipement versées	0,00	0,00	0,00	0,00
21	Immobilisations corporelles	0,00	0,00	0,00	0,00
22	Immobilisations reçues en affectation	0,00	0,00	0,00	0,00
23	Immobilisations en cours	0,00	0,00	0,00	0,00
	Total des recettes d'équipement	30 970,72	0,00	20 506,74	10 463,98
10	Dotations, fonds divers et réserves	3 000,00	747,74	0,00	2 252,26
10222	FCTVA	3 000,00	747,74	0,00	2 252,26
138	Autres subvent° invest. non transf.	0,00	0,00	0,00	0,00
165	Dépôts et cautionnements reçus	0,00	0,00	0,00	0,00
18	Compte de liaison : affectat° (BA,régie)	0,00	0,00	0,00	0,00
26	Participat° et créances rattachées	0,00	0,00	0,00	0,00
27	Autres immobilisations financières	0,00	0,00	0,00	0,00
024	Produits des cessions d'immobilisations	0,00		0,00	
	Total des recettes financières	3 000,00	747,74	0,00	2 252,26
	Total des recettes d'opérations pour compte de tiers	0,00	0,00	0,00	0,00
	TOTAL DES RECETTES REELLES	33 970,72	747,74	20 506,74	12 716,24
021	*Virement de la sect° de fonctionnement*	*0,00*			
040	*Opérat° ordre transfert entre sections (3) (4)*	*8 041,00*	*8 040,60*		*0,40*
28051	*Concessions et droits similaires*	*0,00*	*2 523,00*		*-2 523,00*
28088	*Autres immobilisations incorporelles*	*0,00*	*150,00*		*-150,00*
281758	*Autres installat°, matériel (m. à dispo)*	*8 041,00*	*258,00*		*7 783,00*
281783	*Matériel bureau et info. (m. à dispo)*	*0,00*	*1 561,60*		*-1 561,60*
281788	*Autres immo. corporelles (m. à dispo)*	*0,00*	*96,00*		*-96,00*
28183	*Matériel de bureau et informatique*	*0,00*	*66,00*		*-66,00*
28188	*Autres immo. corporelles*	*0,00*	*3 386,00*		*-3 386,00*
	TOTAL DES PRELEVEMENTS PROVENANT DE LA SECTION DE FONCTIONNEMENT	*8 041,00*	*8 040,60*		*0,40*
041	*Opérations patrimoniales (5)*	*0,00*	*0,00*		*0,00*
	TOTAL DES RECETTES D'ORDRE	*8 041,00*	*8 040,60*		*0,40*
	TOTAL DES RECETTES D'INVESTISSEMENT DE L'EXERCICE (= Total des recettes réelles et d'ordre)	42 011,72	8 788,34	20 506,74	12 716,64
	Pour information R 001 Solde d'exécution positif reporté de N-1	185,75			

(1) Détailler les chapitres budgétaires par article conformément au plan de comptes appliqué par la commune ou l'établissement.

(2) Voir annexes IV A9 pour le détail des opérations pour compte de tiers.

(3) Cf. définition du chapitre des opérations d'ordre, *RI 040 = DF 042*.

(4) Les comptes 15, 29, 39, 49 et 59 peuvent figurer dans le détail du chapitre 040 si la commune ou l'établissement applique le régime des provisions budgétaires.

(5) Cf. définitions du chapitre des opérations d'ordre, *DI 041= RI 041*.

III – VOTE DU BUDGET	III
DETAIL DES CHAPITRES D'OPERATION D'EQUIPEMENT	B3

Cet état ne contient pas d'information.

IV – ANNEXES — IV

PRESENTATION CROISEE PAR FONCTION – VUE D'ENSEMBLE (1) — A1

Libellé	01 Opérations non ventilables	0 Services généraux administrat° publiques	1 Sécurité et salubrité publiques	2 Enseignement - Formation	3 Culture	4 Sport et jeunesse	5 Interventions sociales et santé	6 Famille	7 Logement	8 Aménagt et services urbains, environnemt	9 Action économique	TOTAL
INVESTISSEMENT												
REALISATIONS (de l'exercice + restes à réaliser N-1)												
Dépenses réelles	0	0	0	0	0	0	0	0	0	0	7 940	7 940
- Equipements municipaux (2)		0	0	0	0	0	0	0	0	0	7 940	7 940
- Equip. non municipaux (c/204) (3)		0	0	0	0	0	0	0	0	0	0	0
- Opérations financières	0											0
Dépenses d'ordre	0											0
Solde d'exécution reporté de N-1	0											0
Total dépenses	0	0	0	0	0	0	0	0	0	0	7 940	7 940
Total recettes	0	0	0	0	0	0	0	0	0	0	8 974	8 974
Solde d'investissement	0	0	0	0	0	0	0	0	0	0	1 034	1 034
RESTES A REALISER au 31/12/N												
Total RAR dépenses	0	0	0	0	0	0	0	0	0	0	2 394	2 394
Total RAR recettes	0	0	0	0	0	0	0	0	0	0	20 507	20 507
SOLDE RAR investissement	0	0	0	0	0	0	0	0	0	0	18 113	18 113
FONCTIONNEMENT												
REALISATIONS (de l'exercice + restes à réaliser N-1)												
Total dépenses	0	5 040	0	0	0	0	0	0	0	0	452 665	457 705
Total recettes	67 049	0	0	0	0	0	0	0	0	0	417 991	485 040
Solde de fonctionnement	67 049	-5 040	0	0	0	0	0	0	0	0	-34 674	27 336
RESTES A REALISER au 31/12/N												
Total RAR dépenses	0	0	0	0	0	0	0	0	0	0	0	0
Total RAR recettes	0	0	0	0	0	0	0	0	0	0	0	0
SOLDE RAR fonctionnement	0	0	0	0	0	0	0	0	0	0	0	0

(1) La production de cet état est obligatoire pour les communes de 3 500 habitants et plus, les groupements comprenant au moins une telle commune, leurs établissements et services administratifs hormis les caisses des écoles et les services à activité unique érigés en établissement public ou budget annexe (L. 2312-3, R. 2311-1 et R. 2311-10). Dans les communes de 3 500 habitants et plus, le croisement par fonction est fait à un chiffre (correspondant à la fonction). Dans les communes de 10 000 habitants et plus, le croisement par fonction est fait au niveau le plus détaillé de la nomenclature fonctionnelle (sous-fonction ou rubrique). Les groupements et leurs établissements publics suivent les règles de production et de présentation applicable à la commune membre comptant le plus grand nombre d'habitants (articles L. 5211-36 a1 et R. 5211-14 + L. 5711-1 et R. 5711-2 du CGCT).

(2) Ou biens de la structure intercommunale.

(3) Ou biens ne relevant pas de la structure intercommunale.

IV – ANNEXES

PRESENTATION CROISEE PAR FONCTION – VUE D'ENSEMBLE

IV
A1

Art. (1)	Libellé	01 Opérations non ventilables	0 Services généraux administrat° publiques	1 Sécurité et salubrité publiques	2 Enseignement - Formation	3 Culture	4 Sport et jeunesse	5 Interventions sociales et santé	6 Famille	7 Logement	8 Aménagt et services urbains, environnemt	9 Action économique	TOTAL
INVESTISSEMENT													
DEPENSES													
Total dépenses d'investissement		**0**	**0**	**0**	**0**	**0**	**0**	**0**	**0**	**0**	**0**	**10 334**	**10 334**
Dépenses réelles		0	0	0	0	0	0	0	0	0	0	10 334	10 334
010	Stocks	0	0	0	0	0	0	0	0	0	0	0	0
10	Dotations, fonds divers et réserves	0	0	0	0	0	0	0	0	0	0	0	0
13	Subventions d'investissement	0	0	0	0	0	0	0	0	0	0	0	0
16	Emprunts et dettes assimilées	0	0	0	0	0	0	0	0	0	0	0	0
18	Compte de liaison : affectat° (BA,régie)	0	0	0	0	0	0	0	0	0	0	0	0
20	Immobilisations incorporelles	0	0	0	0	0	0	0	0	0	0	2 994	2 994
2051	Concessions, droits similaires	0	0	0	0	0	0	0	0	0	0	2 994	2 994
204	Subventions d'équipement versées	0	0	0	0	0	0	0	0	0	0	0	0
21	Immobilisations corporelles	0	0	0	0	0	0	0	0	0	0	7 340	7 340
2182	Matériel de transport	0	0	0	0	0	0	0	0	0	0	1 800	1 800
2183	Matériel de bureau et informatique	0	0	0	0	0	0	0	0	0	0	4 253	4 253
2184	Mobilier	0	0	0	0	0	0	0	0	0	0	1 287	1 287
22	Immobilisations reçues en affectation	0	0	0	0	0	0	0	0	0	0	0	0
23	Immobilisations en cours	0	0	0	0	0	0	0	0	0	0	0	0
26	Participat° et créances rattachées	0	0	0	0	0	0	0	0	0	0	0	0
27	Autres immobilisations financières	0	0	0	0	0	0	0	0	0	0	0	0
Opérations d'équipement		0	0	0	0	0	0	0	0	0	0	0	0
Opérations pour compte de tiers		0	0	0	0	0	0	0	0	0	0	0	0
Dépenses d'ordre		*0*	*0*	*0*	*0*	*0*	*0*	*0*	*0*	*0*	*0*	*0*	*0*
040	*Opérat° ordre transfert entre sections*	0	0	0	0	0	0	0	0	0	0	0	0
041	*Opérations patrimoniales*	*0*	*0*	*0*	*0*	*0*	*0*	*0*	*0*	*0*	*0*	*0*	*0*
001Solde d'exécution reporté de N-1		0	0	0	0	0	0	0	0	0	0	0	0
RECETTES													
Total recettes d'investissement		**0**	**0**	**0**	**0**	**0**	**0**	**0**	**0**	**0**	**0**	**29 481**	**29 481**
Recettes réelles		0	0	0	0	0	0	0	0	0	0	21 254	21 254
010	Stocks	0	0	0	0	0	0	0	0	0	0	0	0

Art. (1)	Libellé	01 Opérations non ventilables	0 Services généraux administrat° publiques	1 Sécurité et salubrité publiques	2 Enseignement - Formation	3 Culture	4 Sport et jeunesse	5 Interventions sociales et santé	6 Famille	7 Logement	8 Aménagt et services urbains, environnemt	9 Action économique	TOTAL
10	Dotations, fonds divers et réserves	**0**	**0**	**0**	**0**	**0**	**0**	**0**	**0**	**0**	**0**	**748**	**748**
10222	FCTVA	0	0	0	0	0	0	0	0	0	0	748	748
13	Subventions d'investissement	0	0	0	0	0	0	0	0	0	0	20 507	20 507
1313	Subv. transf. Départements	0	0	0	0	0	0	0	0	0	0	3 206	3 206
1318	Autres subventions d'équipement transf.	0	0	0	0	0	0	0	0	0	0	17 301	17 301
16	Emprunts et dettes assimilées	0	0	0	0	0	0	0	0	0	0	0	0
18	Compte de liaison : affectat° (BA,régie)	0	0	0	0	0	0	0	0	0	0	0	0
20	Immobilisations incorporelles	0	0	0	0	0	0	0	0	0	0	0	0
204	Subventions d'équipement versées	0	0	0	0	0	0	0	0	0	0	0	0
21	Immobilisations corporelles	0	0	0	0	0	0	0	0	0	0	0	0
22	Immobilisations reçues en affectation	0	0	0	0	0	0	0	0	0	0	0	0
23	Immobilisations en cours	0	0	0	0	0	0	0	0	0	0	0	0
26	Participat° et créances rattachées	0	0	0	0	0	0	0	0	0	0	0	0
27	Autres immobilisations financières	0	0	0	0	0	0	0	0	0	0	0	0
Opérations pour compte de tiers		0	0	0	0	0	0	0	0	0	0	0	0
Recettes d'ordre		0	0	*0*	*0*	*0*	0	*0*	*0*	0	*0*	*8 041*	*8 041*
040	*Opérat° ordre transfert entre sections*	0	0	*0*	*0*	*0*	0	*0*	*0*	0	*0*	*8 041*	*8 041*
28051	*Concessions et droits similaires*	0	0	*0*	*0*	*0*	0	*0*	*0*	0	*0*	*2 523*	*2 523*
28088	*Autres immobilisations incorporelles*	0	0	*0*	*0*	*0*	0	*0*	*0*	0	*0*	*150*	*150*
281758	*Autres installat°, matériel (m. à disp)*	0	0	*0*	*0*	*0*	0	*0*	*0*	0	*0*	*258*	*258*
281783	*Matériel bureau et info. (m. à disp)*	0	0	*0*	*0*	*0*	0	*0*	*0*	0	*0*	*1 562*	*1 562*
281788	*Autres immo. corporelles (m. à disp)*	0	0	*0*	*0*	*0*	0	*0*	*0*	0	*0*	*96*	*96*
28183	*Matériel de bureau et informatique*	0	0	*0*	*0*	*0*	0	*0*	*0*	0	*0*	*66*	*66*
28188	*Autres immo. corporelles*	0	0	*0*	*0*	*0*	0	*0*	*0*	0	*0*	*3 386*	*3 386*
041	*Opérations patrimoniales*	0	0	*0*	*0*	*0*	0	*0*	*0*	0	*0*	*0*	*0*
001Solde d'exécution reporté de N-1		0	0	0	0	0	0	0	0	0	0	186	186

FONCTIONNEMENT

DEPENSES

Total dépenses de fonctionnement		**0**	**5 040**	**0**	**0**	**0**	**0**	**0**	**0**	**0**	**0**	**452 665**	**457 705**
Dépenses réelles		0	5 040	0	0	0	0	0	0	0	0	444 624	449 664
011	Charges à caractère général	0	0	0	0	0	0	0	0	0	0	126 665	126 665
60228	Autres fournitures consommables	0	0	0	0	0	0	0	0	0	0	1 438	1 438
6037	Var. stocks marchandises, terr.nus	0	0	0	0	0	0	0	0	0	0	21 534	21 534
60611	Eau et assainissement	0	0	0	0	0	0	0	0	0	0	200	200

COMMUNAUTE COMMUNES LODEVOIS ET LARZAC - OFFICE DE TOURISME - CA - 2022

Art. (1)	Libellé	01 Opérations non ventilables	0 Services généraux administrat° publiques	1 Sécurité et salubrité publiques	2 Enseignement - Formation	3 Culture	4 Sport et jeunesse	5 Interventions sociales et santé	6 Famille	7 Logement	8 Aménagt et services urbains, environnemt	9 Action économique	TOTAL
60612	Energie - Electricité	0	0	0	0	0	0	0	0	0	0	2 500	2 500
60636	Vêtements de travail	0	0	0	0	0	0	0	0	0	0	330	330
6064	Fournitures administratives	0	0	0	0	0	0	0	0	0	0	1 411	1 411
6068	Autres matières et fournitures	0	0	0	0	0	0	0	0	0	0	988	988
611	Contrats de prestations de services	0	0	0	0	0	0	0	0	0	0	8 854	8 854
614	Charges locatives et de copropriété	0	0	0	0	0	0	0	0	0	0	833	833
6156	Maintenance	0	0	0	0	0	0	0	0	0	0	4 688	4 688
6182	Documentation générale et technique	0	0	0	0	0	0	0	0	0	0	19	19
6184	Versements à des organismes de formation	0	0	0	0	0	0	0	0	0	0	3 115	3 115
6226	Honoraires	0	0	0	0	0	0	0	0	0	0	6 009	6 009
6231	Annonces et insertions	0	0	0	0	0	0	0	0	0	0	2 400	2 400
6236	Catalogues et imprimés	0	0	0	0	0	0	0	0	0	0	9 478	9 478
6256	Missions	0	0	0	0	0	0	0	0	0	0	2 922	2 922
6257	Réceptions	0	0	0	0	0	0	0	0	0	0	1 109	1 109
6262	Frais de télécommunications	0	0	0	0	0	0	0	0	0	0	163	163
627	Services bancaires et assimilés	0	0	0	0	0	0	0	0	0	0	108	108
6281	Concours divers (cotisations)	0	0	0	0	0	0	0	0	0	0	3 177	3 177
6283	Frais de nettoyage des locaux	0	0	0	0	0	0	0	0	0	0	144	144
62871	Remb. frais à la collectivité de rattach	0	0	0	0	0	0	0	0	0	0	20 499	20 499
62875	Remb. frais aux communes membres du GFP	0	0	0	0	0	0	0	0	0	0	4 448	4 448
6288	Autres services extérieurs	0	0	0	0	0	0	0	0	0	0	30 106	30 106
6354	Droits d'enregistrement et de timbre	0	0	0	0	0	0	0	0	0	0	193	193
012	Charges de personnel, frais assimilés	0	5 040	0	0	0	0	0	0	0	0	299 945	304 985
6215	Personnel affecté par CL de rattachement	0	5 040	0	0	0	0	0	0	0	0	0	5 040
6332	Cotisations versées au F.N.A.L.	0	0	0	0	0	0	0	0	0	0	184	184
6336	Cotisations CNFPT et CDGFPT	0	0	0	0	0	0	0	0	0	0	3 213	3 213
64111	Rémunération principale titulaires	0	0	0	0	0	0	0	0	0	0	94 409	94 409
64112	NBI, SFT, indemnité résidence	0	0	0	0	0	0	0	0	0	0	3 770	3 770
64114	Personnel titulaire Indemnité inflat°	0	0	0	0	0	0	0	0	0	0	600	600
64118	Autres indemnités titulaires	0	0	0	0	0	0	0	0	0	0	20 755	20 755
64131	Rémunérations non tit.	0	0	0	0	0	0	0	0	0	0	90 592	90 592
64134	Personnel non tit. - Indemnité inflat°	0	0	0	0	0	0	0	0	0	0	400	400
6451	Cotisations à l'U.R.S.S.A.F.	0	0	0	0	0	0	0	0	0	0	41 642	41 642
6453	Cotisations aux caisses de retraites	0	0	0	0	0	0	0	0	0	0	34 440	34 440
6454	Cotisations aux A.S.S.E.D.I.C.	0	0	0	0	0	0	0	0	0	0	3 658	3 658
6455	Cotisations pour assurance du personnel	0	0	0	0	0	0	0	0	0	0	368	368

Art. (1)	Libellé	01 Opérations non ventilables	0 Services généraux administrat° publiques	1 Sécurité et salubrité publiques	2 Enseignement - Formation	3 Culture	4 Sport et jeunesse	5 Interventions sociales et santé	6 Famille	7 Logement	8 Aménagt et services urbains, environnemt	9 Action économique	TOTAL
6458	Cotis. aux autres organismes sociaux	**0**	**0**	**0**	**0**	**0**	**0**	**0**	**0**	**0**	**0**	**378**	**378**
64731	Allocations chômage versées directement	0	0	0	0	0	0	0	0	0	0	5 535	5 535
014	Atténuations de produits	0	0	0	0	0	0	0	0	0	0	7 013	7 013
739118	Autres reversements de fiscalité	0	0	0	0	0	0	0	0	0	0	7 013	7 013
65	Autres charges de gestion courante	0	0	0	0	0	0	0	0	0	0	11 002	11 002
65548	Autres contributions	0	0	0	0	0	0	0	0	0	0	11 000	11 000
65888	Autres	0	0	0	0	0	0	0	0	0	0	2	2
656	Frais fonctionnement des groupes d'élus	0	0	0	0	0	0	0	0	0	0	0	0
66	Charges financières	0	0	0	0	0	0	0	0	0	0	0	0
67	Charges exceptionnelles	0	0	0	0	0	0	0	0	0	0	0	0
68	Dot. aux amortissements et provisions	0	0	0	0	0	0	0	0	0	0	0	0
Dépenses d'ordre		0	0	0	0	0	0	0	0	0	0	8 041	8 041
042	*Opérat° ordre transfert entre sections*	0	0	0	0	0	0	0	0	0	0	8 041	8 041
6811	*Dot. amort. et prov. Immos incorporelles*	0	0	0	0	0	0	0	0	0	0	8 041	8 041
043	*Opérat° ordre intérieur de la section*	0	0	0	0	0	0	0	0	0	0	0	0
002 Déficit de fonctionnement reporté		0	0	0	0	0	0	0	0	0	0	0	0

RECETTES													
Total recettes de fonctionnement		**67 049**	**0**	**0**	**0**	**0**	**0**	**0**	**0**	**0**	**0**	**417 991**	**485 040**
Recettes réelles		0	0	0	0	0	0	0	0	0	0	417 991	417 991
013	**Atténuations de charges**	**0**	**0**	**0**	**0**	**0**	**0**	**0**	**0**	**0**	**0**	**22 167**	**22 167**
6037	Var. stocks marchandises, terr.nus	0	0	0	0	0	0	0	0	0	0	17 635	17 635
6419	Remboursements rémunérations personnel	0	0	0	0	0	0	0	0	0	0	4 532	4 532
70	**Produits des services, du domaine, vente**	**0**	**0**	**0**	**0**	**0**	**0**	**0**	**0**	**0**	**0**	**35 559**	**35 559**
7062	Redevances services à caractère culturel	0	0	0	0	0	0	0	0	0	0	16 362	16 362
70846	Mise à dispo personnel GFP rattachement	0	0	0	0	0	0	0	0	0	0	19 055	19 055
70871	Remb. frais par collectivité rattachemen	0	0	0	0	0	0	0	0	0	0	142	142
73	**Impôts et taxes**	**0**	**0**	**0**	**0**	**0**	**0**	**0**	**0**	**0**	**0**	**97 820**	**97 820**
7338	Autres taxes	0	0	0	0	0	0	0	0	0	0	8 896	8 896

COMMUNAUTE COMMUNES LODEVOIS ET LARZAC - OFFICE DE TOURISME - CA - 2022

Art. (1)	Libellé	01 Opérations non ventilables	0 Services généraux administrat° publiques	1 Sécurité et salubrité publiques	2 Enseignement - Formation	3 Culture	4 Sport et jeunesse	5 Interventions sociales et santé	6 Famille	7 Logement	8 Aménagt et services urbains, environnemt	9 Action économique	TOTAL
7362	Taxes de séjour	**0**	**0**	**0**	**0**	0	**0**	**0**	0	**0**	0	**88 924**	**88 924**
74	**Dotations et participations**	**0**	**0**	**0**	**0**	0	**0**	**0**	0	**0**	**0**	**41 819**	**41 819**
7488	Autres attributions et participations	0	0	0	0	0	0	0	0	0	0	41 819	41 819
75	**Autres produits de gestion courante**	**0**	**0**	**0**	**0**	**0**	**0**	**0**	**0**	**0**	**0**	**220 627**	**220 627**
7502	Prise en charge déficit BA administratif	0	0	0	0	0	0	0	0	0	0	220 625	220 625
7588	Autres produits div. de gestion courante	0	0	0	0	0	0	0	0	0	0	2	2
76	**Produits financiers**	**0**	**0**	**0**	**0**	**0**	**0**	**0**	**0**	**0**	**0**	**0**	**0**
77	**Produits exceptionnels**	**0**	**0**	**0**	**0**	**0**	**0**	**0**	**0**	**0**	**0**	**0**	**0**
78	**Reprise sur amortissements et provisions**	**0**	**0**	**0**	**0**	**0**	**0**	**0**	**0**	**0**	**0**	**0**	**0**
Recettes d'ordre		0	0	0	0	0	0	0	0	0	0	0	0
042	***Opérat° ordre transfert entre sections***	***0***	***0***	***0***	***0***	***0***	***0***	***0***	***0***	***0***	***0***	***0***	***0***
043	***Opérat° ordre intérieur de la section***	***0***	***0***	***0***	***0***	***0***	***0***	***0***	***0***	***0***	***0***	***0***	***0***
002 Excédent de fonctionnement reporté		67 049	0	0	0	0	0	0	0	0	0	0	67 049

(1)Le croisement par nature est fait au niveau de chacun des articles budgétaires.

IV – ANNEXES	IV
ELEMENTS DU BILAN METHODES UTILISEES POUR LES AMORTISSEMENTS	A3

A3 – AMORTISSEMENTS – METHODES UTILISEES

CHOIX DE L'ASSEMBLEE DELIBERANTE			Délibération du
Biens de faible valeur Seuil unitaire en deçà duquel les immobilisations de peu de valeur s'amortissent sur un an (article R. 2321-1 du CGCT) : 500.00 €			2014-01-13
Procédure d'amortissement (linéaire, dégressif, variable)	**Catégories de biens amortis**	**Durée (en années)**	
L	202 Frais réalisation documents urbanisme et num. cadastre	10	13/01/2014
L	2031 Frais d'études	5	13/01/2014
L	2032 Frais de recherche et de développement	5	13/01/2014
L	20411 Etat - Subv.d'équipement versées aux org. Publics	15	13/01/2014
L	20412 Régions - Subv. d'équipement versées aux org. Publics	15	13/01/2014
L	20413 Départements - Subv.d'équipement versées aux org. Publics	15	13/01/2014
L	20414* Communes - Subv. d'équipement versées aux org. Publics	15	13/01/2014
L	20415* Groupement de coll. - Subv. d'équi.versées aux org. Publi	15	13/01/2014
L	204161 Caisse des Ecoles - Subv. d'équipement versées aux org. P	15	13/01/2014
L	204162 CCAS - Subv. d'équipement versées aux org. Publics	15	13/01/2014
L	204163 SPA - Subv. d'équipement versées aux org. Publics	15	13/01/2014
L	204164 SPIC - Subv. d'équipement versées aux org. Publics	15	13/01/2014
L	20417 Autres établ. publics locaux - Subv. d'équipement versées	15	13/01/2014
L	20418 Subv. d'équipement versées aux autres organismes publics	15	13/01/2014
L	2042 Subv. d'équipement versées aux personnes de droit privé	5	13/01/2014
L	2051 Concessions et droits similaires, brevets, licences,...	10	13/01/2014
L	2088 Autres immobilisations incorporelles	10	13/01/2014
L	2121 Plantations d'arbres et d'arbustes	20	13/01/2014
L	2132 Immeubles de rapport	30	13/01/2014
L	21561 Matériel roulant - Incendie et défense civile	15	13/01/2014
L	21571 Matériel roulant - Voirie	15	13/01/2014
L	21578 Autre matériel et outillage de voirie	10	13/01/2014
L	2158 Autres installations, matériel et outillage techniques	10	13/01/2014
L	21721 Plantations d'arbres et d'arbustes	20	13/01/2014
L	21732 Immeubles de rapport	30	13/01/2014
L	21757 Matériel et outillage de voirie	10	13/01/2014
L	21758 Autres installations, matériel et outillages techniques	10	13/01/2014
L	21782 Matériel de transport	10	13/01/2014
L	21783 Matériel de bureau et informatique	8	13/01/2014
L	21784 Mobilier	15	13/01/2014
L	21785 Cheptel	15	13/01/2014
L	21788 Autres immobilisations reçues au titre d'une MAD	10	13/01/2014
L	2181 Installations générales, agencements et aménagements divers	10	13/01/2014
L	2182 Matériel de transport	10	13/01/2014
L	2183 Matériel de bureau et matériel informatique	8	13/01/2014
L	2184 Mobilier	15	13/01/2014
L	2185 Cheptel	15	13/01/2014
L	2188 Autres immobilisations corporelles	10	13/01/2014

IV – ANNEXES	IV
ELEMENTS DU BILAN EQUILIBRE DES OPERATIONS FINANCIERES – DEPENSES	A6.1

DEPENSES A COUVRIR PAR DES RESSOURCES PROPRES

Art. (1)	Libellé (1)	Crédits de l'exercice (BP + BS + DM + RAR N-1)	Réalisations
DEPENSES TOTALES A COUVRIR PAR DES RESSOURCES PROPRES =A + B		**0,00**	I **0,00**
16 Emprunts et dettes assimilées (A)		**0,00**	**0,00**
1631	Emprunts obligataires	0,00	0,00
1641	Emprunts en euros	0,00	0,00
1643	Emprunts en devises	0,00	0,00
16441	Opérat° afférentes à l'emprunt	0,00	0,00
1671	Avances consolidées du Trésor	0,00	0,00
1672	Emprunts sur comptes spéciaux du Trésor	0,00	0,00
1678	Autres emprunts et dettes	0,00	0,00
1681	Autres emprunts	0,00	0,00
1682	Bons à moyen terme négociables	0,00	0,00
1687	Autres dettes	0,00	0,00
Dépenses et transferts à déduire des ressources propres (B)		**0,00**	**0,00**
10…	*Reprise de dotations, fonds divers et réserves*		
10…	Reversement de dotations, fonds divers et réserves		
139	*Subv. invest. transférées cpte résultat*	*0,00*	*0,00*
020	Dépenses imprévues	0,00	0,00

	Op. de l'exercice I	Restes à réaliser en dépenses au 31/12	Solde d'exécution D001 de l'exercice précédent (N-1)	TOTAL II
Dépenses à couvrir par des ressources propres	**0,00**	**2 394,00**	**0,00**	**2 394,00**

(1) Détailler les chapitres budgétaires par article conformément au plan de comptes.

IV – ANNEXES	IV
ELEMENTS DU BILAN EQUILIBRE DES OPERATIONS FINANCIERES – RECETTES	A6.2

RESSOURCES PROPRES

Art. (1)	Libellé (1)	Crédits de l'exercice (BP + BS + DM + RAR N-1)		Réalisations
RECETTES (RESSOURCES PROPRES) = a + b		**11 041,00**	**III**	**8 788,34**
Ressources propres externes de l'année (a)		**3 000,00**		**747,74**
10222	FCTVA	3 000,00		747,74
10223	TLE	0,00		0,00
10226	Taxe d'aménagement	0,00		0,00
10228	Autres fonds	0,00		0,00
13146	Attributions de compensation d'investissement	0,00		0,00
13156	Attributions de compensation d'investissement	0,00		0,00
13246	Attributions de compensation d'investissement	0,00		0,00
13256	Attributions de compensation d'investissement	0,00		0,00
138	Autres subvent° invest. non transf.	0,00		0,00
26...	Participations et créances rattachées			
27...	Autres immobilisations financières			
Ressources propres internes de l'année (b) (2)		**8 041,00**		**8 040,60**
15...	*Provisions pour risques et charges*			
169	*Primes de remboursement des obligations*	*0,00*		*0,00*
26...	*Participations et créances rattachées*			
27...	*Autres immobilisations financières*			
28...	*Amortissement des immobilisations*			
28051	*Concessions et droits similaires*	*0,00*		*2 523,00*
28088	*Autres immobilisations incorporelles*	*0,00*		*150,00*
281758	*Autres installat°, matériel (m. à dispo)*	*8 041,00*		*258,00*
281783	*Matériel bureau et info. (m. à dispo)*	*0,00*		*1 561,60*
281788	*Autres immo. corporelles (m. à dispo)*	*0,00*		*96,00*
28183	*Matériel de bureau et informatique*	*0,00*		*66,00*
28188	*Autres immo. corporelles*	*0,00*		*3 386,00*
29...	*Prov. pour dépréciat° immobilisations*			
39...	*Prov. dépréciat° des stocks et en-cours*			
481...	*Charges à rép. sur plusieurs exercices*			
49...	*Prov. dépréc. comptes de tiers*			
59...	*Prov. dépréc. comptes financiers*			
024	Produits des cessions d'immobilisations	0,00		0,00
021	*Virement de la sect° de fonctionnement*	*0,00*		*0,00*

	Opérations de l'exercice III	Restes à réaliser en recettes au 31/12	Solde d'exécution R001 de l'exercice précédent	Affectation R1068 de l'exercice précédent	TOTAL IV
Total ressources propres disponibles	**8 788,34**	**20 506,74**	**185,75**	**0,00**	**29 480,83**

		Montant
Dépenses à couvrir par des ressources propres	II	2 394,00
Ressources propres disponibles	IV	29 480,83
Solde	V = IV – II (3)	27 086,83

(1) Les comptes 15, 169, 26, 27, 28, 29, 39, 481, 49 et 59 sont à détailler conformément au plan de comptes.

(2) Les comptes 15, 29, 39, 49 et 59 sont présentés uniquement si la commune ou l'établissement applique le régime des provisions budgétaires.

(3) Indiquer le signe algébrique.

IV – ANNEXES	IV
ELEMENTS DU BILAN VARIATION DU PATRIMOINE (article R. 2313-3 du CGCT) – ENTREES	A10.1

A10.1 – ETAT DES ENTREES D'IMMOBILISATIONS

Modalités et date d'acquisition	Désignation du bien	Valeur d'acquisition (coût historique)	Cumul des amortissements	Durée de l'amortissement
Acquisitions à titre onéreux				
09/02/2022	4 TELEPHONES SAMSUNG GALAXY A12	876,00	0,00	8
05/04/2022	LOGICIEL BOUTIQUE ET BILLETERIE	2 994,00	0,00	10
21/04/2022	ECRAN LFD 43PCES LG LED AVEC SUPPORT MURAL	834,00	0,00	8
05/05/2022	MOBILIER OT	796,79	0,00	15
08/07/2022	VEHICULE RENAULT KANGOO UTILITAIRE BQ504BW	1 800,00	0,00	10
18/11/2022	ECRAN 24 PCES LG24MP400B	149,00	0,00	1
18/11/2022	ETAGERE POUR BROCHURES OT	490,00	0,00	1
Acquisitions à titre gratuit				
Mise à disposition				
Affectation				
Mises en concession ou affermage				
Divers				
TOTAL GENERAL		**7 939,79**	**0,00**	

IV – ANNEXES	IV
ELEMENTS DU BILAN VARIATION DU PATRIMOINE (article R. 2313-3 du CGCT) – SORTIES	A10.2

A10.2 – ETAT DES SORTIES DES BIENS D'IMMOBILISATIONS

Modalités et date de sortie	Désignation du bien	Valeur d'acquisition (coût historique)	Durée de l'amort.	Cumul des amort. antérieurs	Valeur nette comptable au jour de la cession	Prix de cession	Plus ou moins values
Cessions à titre onéreux							
Cessions à titre gratuit							
Mise à disposition							
Affectation							
Mises en concession ou affermage							
Mise à la réforme							
Divers							
TOTAL GENERAL		0,00					0,00

IV – ANNEXES	IV
ENGAGEMENTS HORS BILAN – ENGAGEMENTS DONNES ET RECUS LISTE DES CONCOURS ATTRIBUES A DES TIERS	B1.7

B1.7 – LISTE DES CONCOURS ATTRIBUES A DES TIERS EN NATURE OU EN SUBVENTIONS (Article L. 2313-1 du CGCT)

Nom des bénéficiaires	Montant du fonds de concours ou de la subvention (numéraire)	Prestations en nature
Personnes de droit privé		
Associations		
Entreprises		
Personnes physiques		
Autres		
Personnes de droit public		
Etat		
Régions		
Départements		
Communes		
Etablissements publics (EPCI, EPA, EPIC,...)		
SYDEL DU PAYS COEUR D HERAULT	5 500,00	
Autres		
TOTAL GENERAL	**5 500,00**	

IV – ANNEXES	IV
AUTRES ELEMENTS D'INFORMATIONS – ETAT DU PERSONNEL AU 31/12/N	C1.1

C1.1 – ETAT DU PERSONNEL AU 31/12/N

GRADES OU EMPLOIS (1)	CATEGORIES (2)	EMPLOIS BUDGETAIRES (3)			EFFECTIFS POURVUS SUR EMPLOIS BUDGETAIRES EN ETPT (4)		
		EMPLOIS PERMANENTS À TEMPS COMPLET	EMPLOIS PERMANENTS À TEMPS NON COMPLET	TOTAL	AGENTS TITULAIRES	AGENTS NON TITULAIRES	TOTAL
EMPLOIS FONCTIONNELS (a)		**0,00**	**0,00**	**0,00**	**0,00**	**0,00**	**0,00**
Directeur général des services		0,00	0,00	0,00	0,00	0,00	0,00
Directeur général adjoint des services		0,00	0,00	0,00	0,00	0,00	0,00
Directeur général des services techniques		0,00	0,00	0,00	0,00	0,00	0,00
Emplois créés au titre de l'article 6-1 de la loi n° 84-53		0,00	0,00	0,00	0,00	0,00	0,00
FILIERE ADMINISTRATIVE (b)		**8,00**	**0,00**	**8,00**	**5,00**	**1,00**	**6,00**
Adjoint administratif territorial	C	4,00	0,00	4,00	3,00	0,00	3,00
Adjoint administratif territorial principal de 1ère classe	C	1,00	0,00	1,00	1,00	0,00	1,00
Adjoint administratif territorial principal de 2ème classe	C	1,00	0,00	1,00	0,00	0,00	0,00
Attaché	A	1,00	0,00	1,00	0,00	1,00	1,00
Rédacteur	B	1,00	0,00	1,00	1,00	0,00	1,00
FILIERE TECHNIQUE (c)		**0,00**	**0,00**	**0,00**	**0,00**	**0,00**	**0,00**
FILIERE SOCIALE (d)		**0,00**	**0,00**	**0,00**	**0,00**	**0,00**	**0,00**
FILIERE MEDICO-SOCIALE(e)		**0,00**	**0,00**	**0,00**	**0,00**	**0,00**	**0,00**
FILIERE MEDICO-TECHNIQUE (f)		**0,00**	**0,00**	**0,00**	**0,00**	**0,00**	**0,00**
FILIERE SPORTIVE (g)		**0,00**	**0,00**	**0,00**	**0,00**	**0,00**	**0,00**
FILIERE CULTURELLE (h)		**0,00**	**0,00**	**0,00**	**0,00**	**0,00**	**0,00**
FILIERE ANIMATION (i)		**2,00**	**0,00**	**2,00**	**1,00**	**0,00**	**1,00**
Adjoint territorial d'animation principal de 2ème classe	C	2,00	0,00	2,00	1,00	0,00	1,00
FILIERE POLICE (j)		**0,00**	**0,00**	**0,00**	**0,00**	**0,00**	**0,00**
EMPLOIS NON CITES (k) (5)		**0,00**	**0,00**	**0,00**	**0,00**	**0,00**	**0,00**
TOTAL GENERAL (b + c + d + e + f + g + h + i + j + k)		**10,00**	**0,00**	**10,00**	**6,00**	**1,00**	**7,00**

(1) Les grades ou emplois sont désignés conformément à la circulaire n° NOR : INTB9500102C du 23 mars 1995. Les emplois fonctionnels sont également comptabilisés dans leur filière d'origine.

(2) Catégories : A, B ou C.

(3) Emplois budgétaires créés par l'assemblée délibérante. Les emplois permanents à temps complet sont comptabilisés pour une unité, les emplois à temps non complet sont comptabilisés à hauteur de la quotité de travail prévue par la délibération créant l'emploi.

(4) Equivalent temps plein annuel travaillé (ETPT). Le décompte est proportionnel à l'activité des agents, mesurée par leur quotité de temps de travail et par leur période d'activité sur l'année :

ETPT = Effectifs physiques * quotité de temps de travail * période d'activité dans l'année

Exemple : un agent à temps plein (quotité de travail = 100 %) présent toute l'année correspond à 1 ETPT ; un agent à temps partiel, à 80 % (quotité de travail = 80 %) présent toute l'année correspond à 0,8 ETPT ; un agent à temps partiel, à 80 % (quotité de travail = 80 %) présent la moitié de l'année (ex : CDD de 6 mois, recrutement à mi-année) correspond à 0,4 ETPT (0,8 * 6 / 12).

(5) Par exemple : emplois dont les missions ne correspondent pas à un cadre d'emploi existant, « emplois spécifiques » régis par l'article 139 ter de la loi n° 84-53 du 26 janvier 1984 etc.

IV – ANNEXES	IV
AUTRES ELEMENTS D'INFORMATIONS – ETAT DU PERSONNEL AU 31/12/N	C1.1

C1.1 – ETAT DU PERSONNEL AU 31/12/N (suite)

AGENTS NON TITULAIRES EN FONCTION AU 31/12/N	CATEGORIES (1)	SECTEUR (2)	REMUNERATION (3)		CONTRAT	
			Indice (8)	Euros	Fondement du contrat (4)	Nature du contrat (5)
Agents occupant un emploi permanent (6)				0,00		
Agents occupant un emploi non permanent (7)				0,00		
TOTAL GENERAL				0,00		

(1) CATEGORIES: A, B et C.

(2) SECTEUR ADM : Administratif.
TECH : Technique.
URB : Urbanisme (dont aménagement urbain).
S : Social.
MS : Médico-social.
MT : Médico-technique.
SP : Sportif.
CULT : Culturel
ANIM : Animation.
PM : Police.
OTR : Missions non rattachables à une filière.

(3) REMUNERATION : Référence à un indice brut (indiquer le niveau de l'indice brut) de la fonction publique ou en euros annuels bruts (indiquer l'ensemble des éléments de la rémunération brute annuelle).

(4) CONTRAT : Motif du contrat (loi du 26 janvier 1984 modifiée) :
3-a° : article 3, 1er alinéa : accroissement temporaire d'activité.
3-b : article 3, 2ème alinéa : accroissement saisonnier d'activité.
3-1 : remplacement d'un fonctionnaire autorisé à servir à temps partiel ou indisponible (maladie, maternité…).
3-2 : vacance temporaire d'un emploi.
3-3-1° : absence de cadre d'emplois de fonctionnaires susceptibles d'assurer les fonctions correspondantes.
3-3-2° : emplois du niveau de la catégorie A lorsque les besoins des services ou la nature des fonctions le justifient.
3-3-3° : emplois de secrétaire de mairie des communes de moins de 1 000 habitants et de secrétaire des groupements composés de communes dont la population moyenne est inférieure à ce seuil.
3-3-4° : emplois à temps non complet des communes de moins de 1 000 habitants et des groupements composés de communes dont la population moyenne est inférieure à ce seuil, lorsque la quotité de temps de travail est inférieure à 50 %.
3-3-5° : emplois des communes de moins de 2 000 habitants et des groupements de communes de moins de 10 000 habitants dont la création ou la suppression dépend de la décision d'une autorité qui s'impose à la collectivité ou à l'établissement en matière de création, de changement de périmètre ou de suppression d'un service public.
3-4 : article 21 de la loi n° 2012-347 : contrat à durée indéterminée obligatoirement proposée à un agent contractuel.
38 : article 38 travailleurs handicapés catégorie C.
47 : article 47 recrutements directs sur emplois fonctionnels
110 : article 110 collaborateurs de groupes de cabinets.
110-1 : collaborateurs de groupes d'élus.
A : autres (préciser).

(5) Indiquer si l'agent contractuel est titulaire d'un contrat à durée déterminée (CDD) ou d'un contrat à durée indéterminée (CDI). Les contrats particuliers devront être labellisés « A / autres » et feront l'objet d'une précision (ex : « contrats aidés »).

(6) Occupent un emploi permanent de la fonction publique territoriale, les agents non titulaires recrutés sur le fondement des articles 3-1, 3-2, 3-3, 38 et 47 de la loi n° 84-53 du 26 janvier 1984, ainsi que les agents qui sont titulaires d'un contrat à durée indéterminée pris sur le fondement de l'article 21 de la loi n° 2012-347.

(7) Occupent un emploi non permanent de la fonction publique territoriale, les agents non titulaires recrutés sur le fondement des articles 3, 110 et 110-1.

(8) Si un contrat fixe comme référence de rémunération un traitement hors échelle, il convient de mentionner le chevron conformément à l'article 6 décret 85-1148 du 20 octobre 1985.

IV – ANNEXES	IV
ARRETE ET SIGNATURES	D2

Nombre de membres en exercice : 059
Nombre de membres présents : 031
Nombre de suffrages exprimés : 045
VOTES :
Pour : 045
Contre : 0
Abstentions : 0

Date de convocation : 09/06/23

Présenté par (1) le Président de séance
A. Lodève, le 15/06/23

Délibéré par l'assemblée (2), réunie en session ordinaire.
A. Lodève, le 15/06/23
Les membres de l'assemblée délibérante (2),

ABRIC Michel	
AGUSSOL Jean Paul	
ALIBERT Damien	
BASCOUL Chantal	Bascoul
BAÏSSET Martine	
BENAMEUR Ali	
BENAMMAR-KOLY Fadhila	
BERLENDIS Philippe	
BOSC David	
BOUSQUET Pierre-Paul	
BRAL Jean Michel	erreur signature absent avec pouvoir
CLARISSAC Jérôme	
COMBES Michel	
COUVELARD Jean-Christophe	
CROS Ludovic	
DRUART David	
~~DRUENE Michel~~ CARLES Alain	
ENNADIFI Fatiha	
FABRE Daniel	
FALCOU Alain	
GALEOTE Monique	

IV – ANNEXES ARRETE ET SIGNATURES	IV D2
GOUDAL Joëlle	
GOUJON Bernard	
GOURMELON Izzia	
~~GOUTELLE Antoine~~ NORMAND Francis	
JAHNICH Bernard	
KASSOUH Hamed	
KOEHLER Didier	
LAATEB Claude	
LEMAIRE Guy	
LÉVÊQUE Gaëlle	
MARRES Gilles	
OLIVIER Françoise	
~~OLLIER Eric~~ FRONTIN Claudine	
PAILHOUX Jean-Paul	
PEDROS Isabelle	
PERIGAULT Isabelle	
PRADEL Sophie	erreur signature, absente avec pouvoir
REQUI Jean-Luc	
RICARDO Christian	
ROCOPLAN Nathalie	
ROIG Frédéric	
ROMERO Sonia	
~~ROMO Christophe~~ SONNET Bertrand	
ROUQUETTE Damien	
ROUVEIROL Valérie	
SAUVIER Jean-Marc	
SINEGRE Joana	
STADLER Magali	
SYZ Nathalie	

IV – ANNEXES ARRETE ET SIGNATURES	IV D2

THERY Clément	
TRINQUIER Joan	
VALAT Jérôme	
VALETTE Daniel	
VAN DER HORST Claire	
VANEL Véronique	
VENOT Félicien	
VERDOL Marie-Laure	
VIALA Alain	

Certifié exécutoire par (1) , compte tenu de la transmission en préfecture, le , et de la publication le 20/06/23

A ,le

(1) Indiquer le maire ou le président de l'organisme.
(2) L'assemblée délibérante étant : .

A Lodève, le 15/06/23,
le Président du Conseil
Jean-Luc REQUI

COMMUNAUTÉ
DE COMMUNES
LODÈVOIS ET LARZAC

1, Place Francis Morand - 34700 LOD
Tél. 04 67 88 90 90 - Fax 04 11 95 0
contact@lodevoisetlarzac.fr
www.lodevoisetlarzac.fr

DÉLIBÉRATION N°CC_230615_21 : Approbation du compte administratif de l'année 2022 du budget annexe équipements touristiques

VU le Code Général des Collectivités Territoriales (CGCT), et notamment :
- l'article L.5211-1 : Les dispositions du chapitre 1er du titre II du livre 1er de la deuxième partie relatives au fonctionnement du conseil municipal sont applicables au fonctionnement de l'organe délibérant des établissements publics de coopération intercommunale, en tant qu'elles ne sont pas contraires aux dispositions du présent titre. Pour l'application des dispositions des articles L.2121-8, L. 2121-9, L.2121-11, L. 2121-12, L.2121-19 et L.2121-22 et L.2121-27-1, ces établissements sont soumis aux règles applicables aux communes de 3 500 habitants et plus s'ils comprennent au moins une commune de 3 500 habitants et plus,
- l'article L.1612.12 : l'arrêt des comptes est constitué par le vote de l'Assemblée délibérante sur le compte administratif du Maire, après transmission, au plus tard le 1er juin de l'année suivante, du compte de gestion établi par le comptable de la collectivité ; ces documents doivent être concordants,
- l'article L.2121-14 : le compte administratif est soumis à l'approbation du Conseil Communautaire, hors la vue du Président,

VU la délibération n°CC_230615_18 du Conseil communautaire de ce jour, relative à l'élection du Président de séance, Gaëlle LÉVÊQUE, pour les délibérations relatives aux comptes administratifs du budget principal, des budgets annexes de l'office de tourisme, des équipements touristiques, de l'office de commerce, de l'industrie, de l'artisanat et de l'agriculture, des ZAE-PAE, du Service public d'assainissement non collectif, de l'eau potable et de l'assainissement collectif,

CONSIDÉRANT que le compte administratif de l'exercice 2022 du budget annexe équipements touristiques exposé au Conseil communautaire ce jour a été mis à disposition à l'accueil de la collectivité et par voie dématérialisée dans le dossier de convocation du Conseil disponible dans l'ordre du jour associé à la convocation, et peut se résumer de la façon suivante :

	Investissement	Fonctionnement
Recettes	33 974,17	34 788,81
Dépenses	147 678,58	36 248,75
Total	**-113 704,41**	**-1 459 ,94**

CONSIDÉRANT qu'il n'y a pas de restes à réaliser en dépenses et en recettes à la clôture de l'exercice 2022,

CONSIDÉRANT les résultats de clôture suivants :

	résultat de clôture 2021	part affectée à l'investissement 2022	résultat de l'exercice 2022	transfert ou intégration de résultats par opération d'ordre non budgétaire	résultat de clôture 2022
investissement	-98 988,99		-14 715,42		**-113 704,41**
fonctionnement	33 080,17	33 080,17	-1 459,94		**-1 459 ,94**
total	**-65 908,82**	**33 080,17**	**-16 175,36**		**-115 164,35**

Conformément à l'article L 2121-14 du CGCT susvisé, le Président du Conseil, après avoir assisté aux échanges, sort de la salle pour que le Conseil communautaire puisse délibérer, sous la présidence de Gaëlle LÉVÊQUE, en application de la délibération n°CC_230615_18 susvisée,

Ouï l'exposé de David BOSC et après en avoir délibéré, le Conseil communautaire :

Je certifie, sous ma responsabilité, le caractère exécutoire du présent acte et informe que le présent acte peut faire l'objet d'un recours pour excès de pouvoir devant le Tribunal administratif de Montpellier dans un délai de deux mois, à compter de la notification : le Tribunal administratif peut être saisi par l'application informatique « Télérecours citoyens » accessible par le site internet www.telerecours.fr.

- **ARTICLE 1 : APPROUVE** le compte administratif 2022 du budget annexe Équipements touristiques,

- **ARTICLE 2 : RECONNAÎT** la sincérité des restes à réaliser,

- ARTICLE 3 : ARRÊTE les résultats définitifs tels que résumés ci-dessus,

- ARTICLE 4 : AUTORISE le Président, ou son représentant, à effectuer toutes les démarches nécessaires à l'exécution de la présente délibération et à signer tous les documents y afférents,

- ARTICLE 5 : DIT que le présent acte sera transmis au service du contrôle de légalité, publié selon la réglementation en vigueur et inscrit au registre des actes.

VOTE ADOPTÉ À L'UNANIMITÉ

Je certifie, sous ma responsabilité, le caractère exécutoire du présent acte et informe que le présent acte peut faire l'objet d'un recours pour excès de pouvoir devant le Tribunal administratif de Montpellier dans un délai de deux mois, à compter de la notification : le Tribunal administratif peut être saisi par l'application informatique « Télérecours citoyens » accessible par le site internet www.telerecours.fr.

REPUBLIQUE FRANÇAISE

Numéro SIRET 20001734100047	COLLECTIVITE DE RATTACHEMENT COMMUNAUTE DE COMMUNES A FPU dont la population est de 3500 habitants et plus COMMUNAUTE COMMUNES LODEVOIS ET LARZAC

POSTE COMPTABLE DE : SCG COEUR D'HERAULT

SERVICE PUBLIC LOCAL

M. 4 (1)

Compte administratif

BUDGET : EQUIPEMENTS TOURISTIQUES (2)

ANNEE 2022

(1) Compléter en fonction du service public local et du plan de comptes utilisé : M. 4, M. 41, M. 42, M. 43, M. 44 ou M. 49.
(2) Indiquer le budget concerné : budget principal ou libellé du budget annexe.

Sommaire

I - Informations générales

Modalités de vote du budget 4

II - Présentation générale du compte administratif

A1 - Vue d'ensemble - Exécution du budget et détail des restes à réaliser 5
A2 - Vue d'ensemble - Section d'exploitation - Chapitres 7
A3 - Vue d'ensemble - Section d'investissement - Chapitres 8
B1 - Balance générale du budget - Dépenses 9
B2 - Balance générale du budget - Recettes 10

III - Vote du compte administratif

A1 - Section d'exploitation - Détail des dépenses 11
A2 - Section d'exploitation - Détail des recettes 12
B1 - Section d'investissement - Détail des dépenses 13
B2 - Section d'investissement - Détail des recettes 14
B3 - Opérations d'équipement - Détail des chapitres et articles 15

IV - Annexes

A - Eléments du bilan

A1.1 - Etat de la dette - Détail des crédits de trésorerie Sans Objet
A1.2 - Etat de la dette - Répartition par nature de dette 16
A1.3 - Etat de la dette - Répartition des emprunts par structure de taux 20
A1.4 - Etat de la dette - Typologie de la répartition de l'encours 21
A1.5 - Etat de la dette - Détail des opérations de couverture Sans Objet
A1.6 - Etat de la dette - Remboursement anticipé d'un emprunt avec refinancement Sans Objet
A1.7 - Etat de la dette - Emprunts renégociés au cours de l'année N Sans Objet
A1.8 - Etat de la dette - Autres dettes Sans Objet
A2 - Méthodes utilisées pour les amortissements Sans Objet
A3.1 - Etat des provisions et des dépréciations Sans Objet
A3.2 - Etalement des provisions Sans Objet
A4.1 - Equilibre des opérations financières - Dépenses 22
A4.2 - Equilibre des opérations financières - Recettes 23
A5.1.1 - Etat de ventilation des dépenses et recettes des services d'eau et d'assainissement - Exploitation (1) Sans Objet
A5.1.2 - Etat de ventilation des dépenses et recettes des services d'eau et d'assainissement - Investissement (1) Sans Objet
A5.2.1 - Etat de ventilation des dép. et rec. des services d'assainissement collectif et non collectif - Exploitation (1) Sans Objet
A5.2.2 - Etat de ventilation des dép. et rec. des services d'assainissement collectif et non collectif - Investissement (1) Sans Objet
A5.3.1 - Etat de ventilation des dépenses liées à la gestion de la crise sanitaire du COVID-19 - Fonctionnement Sans Objet
A5.3.2 - Etat de ventilation des dépenses liées à la gestion de la crise sanitaire du COVID-19 - Investissement Sans Objet
A6 - Etat des charges transférées Sans Objet
A7 - Détail des opérations pour le compte de tiers Sans Objet
A8.1 - Variation du patrimoine (article R. 2313-3 du CGCT) - Entrées Sans Objet
A8.2 - Variation du patrimoine (article R. 2313-3 du CGCT) - Sorties Sans Objet
A8.3 - Opérations liées aux cessions Sans Objet
A9.1 - Variation du patrimoine (article L. 300-5 du code de l'urbanisme) - Entrées Sans Objet
A9.2 - Variation du patrimoine (article L. 300-5 du code de l'urbanisme) - Sorties Sans Objet
A10 - Etat des travaux en régie Sans Objet

B - Engagements hors bilan

B1.1 - Etat des emprunts garantis par la régie Sans Objet
B1.2 - Calcul du ratio d'endettement relatif aux garanties d'emprunt Sans Objet
B1.3 - Subventions versées dans le cadre du vote du budget Sans Objet
B1.4 - Etat des contrats de crédit-bail Sans Objet
B1.5 - Etat des contrats de partenariat public-privé Sans Objet
B1.6 - Etat des autres engagements donnés Sans Objet
B1.7 - Etat des engagements reçus Sans Objet
B2.1 - Etat des autorisations de programme et des crédits de paiement afférents Sans Objet
B2.2 - Etat des autorisations d'engagement et des crédits de paiement afférents Sans Objet

C - Autres éléments d'informations

C1.1 - Etat du personnel Sans Objet
C1.2 - Etat du personnel de la collectivité ou de l'établissement de rattachement employé par la régie Sans Objet
C2 - Liste des organismes dans lesquels a été pris un engagement financier (2) Sans Objet
C3 - Liste des services individualisés dans un budget annexe (3) Sans Objet
C4 - Présentation agrégée du budget principal et des budgets annexes Sans Objet

D - Arrêté et signatures

D - Arrêté et signatures

(1) Ces états ne sont obligatoires que pour les régies rattachées à des communes et groupements de communes de moins de 3 000 habitants ayant décidé d'établir un budget unique pour leurs services de distribution d'eau potable et d'assainissement dans les conditions fixées par l'article L. 2224-6 du CGCT. Ils n'existent qu'en M49.

(2) Ces états ne sont obligatoires que pour les régies rattachées à des communes de 3 500 habitants et plus (art. L. 2313-1 du CGCT), à des groupements comprenant au moins une commune de 3 500 habitants et plus (art. L.5211-36 du CGCT, art L. 5711-1 CGCT) et à leurs établissements publics.

(3) Uniquement pour les services dotés de l'autonomie financière et de la personnalité morale.

Préciser, pour chaque annexe, si l'état est sans objet le cas échéant.

I – INFORMATIONS GENERALES	I
MODALITES DE VOTE DU BUDGET	

I – L'assemblée délibérante a voté le présent budget par nature :
- au niveau (1) du chapitre pour la section de fonctionnement ;
- au niveau (1) du chapitre pour la section d'investissement.
  - sans (2) les chapitres « opérations d'équipement » de l'état III B 3.

La liste des articles spécialisés sur lesquels l'ordonnateur ne peut procéder à des virements d'article à article est la suivante :

II – En l'absence de mention au paragraphe I ci-dessus, le budget est réputé voté par chapitre, et, en section d'investissement, sans chapitre de dépense « opération d'équipement ».

III – Les provisions sont (3) semi-budgétaires (pas d'inscriptions en recettes de la section d'investissement) .

(1) A compléter par « du chapitre » ou « de l'article ».

(2) Indiquer « avec » ou « sans » les chapitres opérations d'équipement.

(3) A compléter par un seul des deux choix suivants :
- semi-budgétaires (pas d'inscription en recette de la section d'investissement),
- budgétaires (délibération n° ..... du .....).

II – PRESENTATION GENERALE DU COMPTE ADMINISTRATIF	II
VUE D'ENSEMBLE	A1

EXECUTION DU BUDGET

		DEPENSES		RECETTES		SOLDE D'EXECUTION (1)	
REALISATIONS DE L'EXERCICE (mandats et titres)	Section d'exploitation	A	36 248,75	G	34 788,81	G-A	-1 459,94
	Section d'investissement	B	48 689,59	H	33 974,17	H-B	-14 715,42
			+		+		
REPORTS DE L'EXERCICE N-1	Report en section d'exploitation (002)	C	0,00 (si déficit)	I	0,00 (si excédent)		
	Report en section d'investissement (001)	D	98 988,99 (si déficit)	J	0,00 (si excédent)		
			=		=		
		DEPENSES		RECETTES		SOLDE D'EXECUTION (1)	
TOTAL (réalisations + reports)		P= A+B+C+D	183 927,33	Q= G+H+I+J	68 762,98	=Q-P	-115 164,35

RESTES A REALISER A REPORTER EN N+1 (2)	Section d'exploitation	E	0,00	K	0,00
	Section d'investissement	F	0,00	L	0,00
	TOTAL des restes à réaliser à reporter en N+1	= E+F	0,00	= K+L	0,00

		DEPENSES		RECETTES		SOLDE D'EXECUTION (1)
RESULTAT CUMULE	Section d'exploitation	= A+C+E	36 248,75	= G+I+K	34 788,81	-1 459,94
	Section d'investissement	= B+D+F	147 678,58	= H+J+L	33 974,17	-113 704,41
	TOTAL CUMULE	= A+B+C+D+E+F	183 927,33	= G+H+I+J+K+L	68 762,98	-115 164,35

DETAIL DES RESTES A REALISER

Chap.	Libellé	Dépenses engagées non mandatées		Titres restant à émettre	
TOTAL DE LA SECTION D'EXPLOITATION		E	**0,00**	K	**0,00**
011	Charges à caractère général		0,00		
012	Charges de personnel, frais assimilés		0,00		
014	Atténuations de produits		0,00		
65	Autres charges de gestion courante		0,00		
66	Charges financières		0,00		
67	Charges exceptionnelles		0,00		
69	Impôts sur les bénéfices et assimilés		0,00		
70	Ventes produits fabriqués, prestations				0,00
73	Produits issus de la fiscalité				0,00
74	Subventions d'exploitation				0,00
75	Autres produits de gestion courante				0,00
013	Atténuations de charges				0,00
76	Produits financiers				0,00
77	Produits exceptionnels				0,00
TOTAL DE LA SECTION D'INVESTISSEMENT		F	**0,00**	L	**0,00**
10	Dotations, fonds divers et réserves		0,00		0,00
13	Subventions d'investissement		0,00		0,00
16	Emprunts et dettes assimilées		0,00		0,00
18	Compte de liaison : affectat° (BA,régie) (6)		0,00		0,00

COMMUNAUTE COMMUNES LODEVOIS ET LARZAC - EQUIPEMENTS TOURISTIQUES - CA - 2022

Chap.	Libellé	Dépenses engagées non mandatées	Titres restant à émettre
20	Immobilisations incorporelles	0,00	0,00
21	Immobilisations corporelles	0,00	0,00
22	Immobilisations reçues en affectation (5)	0,00	0,00
23	Immobilisations en cours	0,00	0,00
26	Participat° et créances rattachées	0,00	0,00
27	Autres immobilisations financières	0,00	0,00

(1) Indiquer le signe – si les dépenses sont supérieures aux recettes, et + si les recettes sont supérieures aux dépenses.
(2) Les restes à réaliser de la section d'exploitation correspondent en dépenses, aux dépenses engagées non mandatées et non rattachées telles qu'elles ressortent de la comptabilité des engagements et en recettes, aux recettes certaines n'ayant pas donné lieu à l'émission d'un titre et non rattachées (R. 2311-11 du CGCT).
Les restes à réaliser de la section d'investissement correspondent en dépenses, aux dépenses engagées non mandatées au 31/12 de l'exercice précédent telles qu'elles ressortent de la comptabilité des engagements et aux recettes certaines n'ayant pas donné lieu à l'émission d'un titre au 31/12 de l'exercice précédent (R. 2311-11 du CGCT).
(3) Le chapitre 45 doit être détaillé conformément au plan de comptes, tant en recettes qu'en dépenses.

II – PRESENTATION GENERALE DU COMPTE ADMINISTRATIF	II
SECTION D'EXPLOITATION – CHAPITRES	A2

DEPENSES D'EXPLOITATION

Chap.	Libellé	Crédits ouverts (BP+DM+RAR N-1)	Crédits employés (ou restant à employer)			Crédits annulés (1)
			Mandats émis	Charges rattachées	Restes à réaliser au 31/12	
011	Charges à caractère général	21 728,00	19 704,79	286,99	0,00	1 736,22
012	Charges de personnel, frais assimilés	0,00	0,00	0,00	0,00	0,00
014	Atténuations de produits	0,00	0,00	0,00	0,00	0,00
65	Autres charges de gestion courante	0,00	0,00	0,00	0,00	0,00
Total des dépenses de gestion courante		**21 728,00**	**19 704,79**	**286,99**	**0,00**	**1 736,22**
66	Charges financières	14 884,00	14 874,97	0,00	0,00	9,03
67	Charges exceptionnelles	488,00	488,00	0,00	0,00	0,00
68	Dotations aux provisions et dépréciat°(2)	0,00	0,00			0,00
69	Impôts sur les bénéfices et assimilés(3)	0,00	0,00	0,00	0,00	0,00
022	Dépenses imprévues	0,00				
Total des dépenses réelles d'exploitation		**37 100,00**	**35 067,76**	**286,99**	**0,00**	**1 745,25**
023	*Virement à la section d'investissement (4)*	*0,00*				
042	*Opérat° ordre transfert entre sections (4)*	*2 842,00*	*894,00*			*1 948,00*
043	*Opérat° ordre intérieur de la section (uniquement en M44) (4)*	*0,00*	*0,00*			*0,00*
Total des dépenses d'ordre d'exploitation		***2 842,00***	***894,00***			***1 948,00***
TOTAL		**39 942,00**	**35 961,76**	**286,99**	**0,00**	**3 693,25**
Pour information D 002 Déficit d'exploitation reporté de N-1		**0,00**				

RECETTES D'EXPLOITATION

Chap.	Libellé	Crédits ouverts (BP+DM+RAR N-1)	Crédits employés (ou restant à employer)			Crédits annulés
			Titres émis	Prod. rattachées	Restes à réaliser au 31/12	
013	Atténuations de charges	0,00	0,00	0,00	0,00	0,00
70	Ventes produits fabriqués, prestations	15 942,00	11 948,06	0,00	0,00	3 993,94
73	Produits issus de la fiscalité(5)	0,00	0,00	0,00	0,00	0,00
74	Subventions d'exploitation	0,00	0,00	0,00	0,00	0,00
75	Autres produits de gestion courante	24 000,00	22 149,14	0,00	0,00	1 850,86
Total des recettes de gestion courante		**39 942,00**	**34 097,20**	**0,00**	**0,00**	**5 844,80**
76	Produits financiers	0,00	0,00	0,00	0,00	0,00
77	Produits exceptionnels	0,00	691,61	0,00	0,00	-691,61
78	Reprises sur provisions et dépréciations (2)	0,00	0,00			0,00
Total des recettes réelles d'exploitation		**39 942,00**	**34 788,81**	**0,00**	**0,00**	**5 153,19**
042	*Opérat° ordre transfert entre sections (4)*	*0,00*	0,00			0,00
043	*Opérat° ordre intérieur de la section (uniquement en M44) (4)*	*0,00*	0,00			0,00
Total des recettes d'ordre d'exploitation		***0,00***	***0,00***			***0,00***
TOTAL		**39 942,00**	**34 788,81**	**0,00**	**0,00**	**5 153,19**
Pour information R 002 Excédent d'exploitation reporté de N-1		**0,00**				

(1) Les crédits annulés correspondent aux crédits ouverts desquels il convient de soustraire les crédits employés.
(2) Si la régie applique le régime des provisions semi-budgétaires, ainsi que pour la dotation aux dépréciations des stocks de fournitures et de marchandises, des créances et des valeurs mobilières de placement, aux dépréciations des comptes de tiers et aux dépréciations des comptes financiers.
(3) Ce chapitre n'existe pas en M 49.
(4) DE 023 = RI 021 ; DI 040 = RE 042 ; RI 040 = DE 042 ; DI 041 = RI 041 ; DE 043 = RE 043.
(5) Ce chapitre existe uniquement en M41, M43 et M44.

II – PRESENTATION GENERALE DU COMPTE ADMINISTRATIF	II
SECTION D'INVESTISSEMENT – CHAPITRES	A3

DEPENSES D'INVESTISSEMENT

Chap.	Libellé	Crédits ouverts (BP+DM+RAR N-1)	Mandats émis	Restes à réaliser au 31/12	Crédits annulés (1)
20	Immobilisations incorporelles	0,00	0,00	0,00	0,00
21	Immobilisations corporelles	4 960,00	0,00	0,00	4 960,00
22	Immobilisations reçues en affectation	0,00	0,00	0,00	0,00
23	Immobilisations en cours	0,00	0,00	0,00	0,00
	Total des opérations d'équipement	0,00	0,00	0,00	0,00
	Total des dépenses d'équipement	**4 960,00**	**0,00**	**0,00**	**4 960,00**
10	Dotations, fonds divers et réserves	0,00	0,00	0,00	0,00
13	Subventions d'investissement	0,00	0,00	0,00	0,00
16	Emprunts et dettes assimilées	48 695,00	48 689,59	0,00	5,41
18	Compte de liaison : affectat° (BA,régie) (3)	0,00	0,00	0,00	0,00
26	Participat° et créances rattachées	0,00	0,00	0,00	0,00
27	Autres immobilisations financières	0,00	0,00	0,00	0,00
020	Dépenses imprévues	0,00			
	Total des dépenses financières	**48 695,00**	**48 689,59**	**0,00**	**5,41**
45...	**Total des opérations pour compte de tiers (4)**	**0,00**	**0,00**	**0,00**	**0,00**
	Total des dépenses réelles d'investissement	**53 655,00**	**48 689,59**	**0,00**	**4 965,41**
040	*Opérat° ordre transfert entre sections (2)*	*0,00*	*0,00*		*0,00*
041	*Opérations patrimoniales (2)*	*0,00*	*0,00*		*0,00*
	Total des dépenses d'ordre d'investissement	***0,00***	***0,00***		***0,00***
	TOTAL	**53 655,00**	**48 689,59**	**0,00**	**4 965,41**
	Pour information D 001 Solde d'exécution négatif reporté de N-1	**98 988,99**			

RECETTES D'INVESTISSEMENT

Chap.	Libellé	Crédits ouverts (BP+DM+RAR N-1)	Titres émis	Restes à réaliser au 31/12	Crédits annulés
13	Subventions d'investissement	0,00	0,00	0,00	0,00
16	Emprunts et dettes assimilées (hors 165)	0,00	0,00	0,00	0,00
20	Immobilisations incorporelles	0,00	0,00	0,00	0,00
21	Immobilisations corporelles	0,00	0,00	0,00	0,00
22	Immobilisations reçues en affectation	0,00	0,00	0,00	0,00
23	Immobilisations en cours	0,00	0,00	0,00	0,00
	Total des recettes d'équipement	**0,00**	**0,00**	**0,00**	**0,00**
10	Dotations, fonds divers et réserves	116 714,82	0,00	0,00	116 714,82
106	Réserves (5)	33 087,17	33 080,17	0,00	7,00
165	Dépôts et cautionnements reçus	0,00	0,00	0,00	0,00
18	Compte de liaison : affectat° (BA,régie)(3)	0,00	0,00	0,00	0,00
26	Participat° et créances rattachées	0,00	0,00	0,00	0,00
27	Autres immobilisations financières	0,00	0,00	0,00	0,00
	Total des recettes financières	**149 801,99**	**33 080,17**	**0,00**	**116 721,82**
45...	**Total des opérations pour le compte de tiers (4)**	**0,00**	**0,00**	**0,00**	**0,00**
	Total des recettes réelles d'investissement	**149 801,99**	**33 080,17**	**0,00**	**116 721,82**
021	*Virement de la section d'exploitation (2)*	*0,00*			
040	*Opérat° ordre transfert entre sections (2)*	*2 842,00*	*894,00*		*1 948,00*
041	*Opérations patrimoniales (2)*	*0,00*	*0,00*		*0,00*
	Total des recettes d'ordre d'investissement	***2 842,00***	***894,00***		***1 948,00***
	TOTAL	**152 643,99**	**33 974,17**	**0,00**	**118 669,82**
	Pour information R 001 Solde d'exécution positif reporté de N-1	**0,00**			

(1) Les crédits annulés correspondent aux crédits ouverts auxquels il convient de soustraire les crédits employés.
(2) *DE 023 = RI 021 ; DI 040 = RE 042 ; RI 040 = DE 042 ; DI 041 = RI 041 ; DE 043 = RE 043.*
(3) A servir uniquement, en dépense, lorsque la régie effectue une dotation initiale en espèces au profit d'un service public non personnalisé qu'elle crée et, en recettes, lorsque le service non personnalisé reçoit une dotation en espèces de la part de sa collectivité de rattachement.
(4) Seul le total des opérations réelles pour compte de tiers figure sur cet état (voir le détail Annexe IV A7).
(5) Le compte 106 n'est pas un chapitre mais un article du chapitre 10.

II – PRESENTATION GENERALE DU COMPTE ADMINISTRATIF	II
BALANCE GENERALE DU BUDGET	B1

1 – MANDATS EMIS (y compris sur les restes à réaliser N-1)

	EXPLOITATION	Opérations réelles (1)	Opérations d'ordre (2)	TOTAL
011	Charges à caractère général	19 991,78		19 991,78
012	Charges de personnel, frais assimilés	0,00		0,00
014	Atténuations de produits	0,00		0,00
60	*Achats et variation des stocks (3)*		*0,00*	0,00
65	Autres charges de gestion courante	0,00		0,00
66	Charges financières	14 874,97	*0,00*	14 874,97
67	Charges exceptionnelles	488,00	*0,00*	488,00
68	Dot. Amortist, dépréciat°, provisions	0,00	*894,00*	894,00
69	Impôts sur les bénéfices et assimilés(4)	0,00		0,00
71	*Production stockée (ou déstockage) (3)*		*0,00*	0,00
	Dépenses d'exploitation – Total	**35 354,75**	***894,00***	**36 248,75**

D 002 DEFICIT D'EXPLOITATION REPORTE DE N-1	**0,00**
TOTAL DES DEPENSES D'EXPLOITATION CUMULEES	**36 248,75**

	INVESTISSEMENT	Opérations réelles (1)	Opérations d'ordre (2)	TOTAL
10	Dotations, fonds divers et réserves	0,00	*0,00*	0,00
13	Subventions d'investissement	0,00	*0,00*	0,00
14	*Prov. Réglementées, amort. dérogatoires*		*0,00*	0,00
15	*Provisions pour risques et charges (5)*		*0,00*	0,00
16	Emprunts et dettes assimilées (sauf 1688 non budgétaire)	48 689,59	*0,00*	48 689,59
18	Compte de liaison : affectat° (BA,régie)	0,00		0,00
	Total des opérations d'équipement	0,00		0,00
20	Immobilisations incorporelles (6)	0,00	0,00	0,00
21	Immobilisations corporelles (6)	0,00	0,00	0,00
22	Immobilisations reçues en affectation (6)	0,00	0,00	0,00
23	Immobilisations en cours (6)	0,00	0,00	0,00
26	Participations et créances rattachées	0,00	*0,00*	0,00
27	Autres immobilisations financières	0,00	*0,00*	0,00
28	*Amortissement des immobilisations(reprises)*		*0,00*	0,00
29	*Dépréciation des immobilisations*		*0,00*	0,00
39	*Dépréciat° des stocks et en-cours*		*0,00*	0,00
45…	Total des opérations pour compte de tiers (7)	0,00	*0,00*	0,00
481	*Charges à répartir plusieurs exercices*		*0,00*	0,00
3…	Stocks	0,00	*0,00*	0,00
	Dépenses d'investissement –Total	**48 689,59**	***0,00***	**48 689,59**

D 001 SOLDE D'EXECUTION NEGATIF REPORTE N-1	**98 988,99**
TOTAL DES DEPENSES D'INVESTISSEMENT CUMULEE	**147 678,58**

(1) Y compris les opérations relatives au rattachement des charges et des produits et les opérations d'ordre semi-budgétaires.
(2) Voir liste des opérations d'ordre.
(3) Permet de retracer les variations de stocks (sauf stocks de marchandises et de fournitures).
(4) Ce chapitre n'existe pas en M. 49.
(5) Si la régie applique le régime des provisions budgétaires.
(6) Hors chapitres « opérations d'équipement ».
(7) Seul le total des opérations pour compte de tiers figure sur cet état (voir le détail Annexe IV A7).

II – PRESENTATION GENERALE DU COMPTE ADMINISTRATIF	II
BALANCE GENERALE DU BUDGET	B2

2 – Titres émis (y compris sur les restes à réaliser N-1)

	EXPLOITATION	Opérations réelles (1)	Opérations d'ordre (2)	TOTAL
013	Atténuations de charges	0,00		0,00
60	*Achats et variation des stocks (3)*		*0,00*	*0,00*
70	Ventes produits fabriqués, prestations	11 948,06		11 948,06
71	*Production stockée (ou déstockage)(3)*		*0,00*	*0,00*
72	*Production immobilisée*		*0,00*	0,00
73	Produits issus de la fiscalité(7)	0,00		0,00
74	Subventions d'exploitation	0,00		0,00
75	Autres produits de gestion courante	22 149,14		22 149,14
76	Produits financiers	0,00	*0,00*	0,00
77	Produits exceptionnels	691,61	*0,00*	691,61
78	Reprise amort., dépreciat° et provisions	0,00	*0,00*	0,00
79	*Transferts de charges*		*0,00*	*0,00*
	Recettes d'exploitation – Total	**34 788,81**	***0,00***	**34 788,81**

\+

R 002 EXCEDENT D'EXPLOITATION REPORTE DE N-1	**0,00**

=

TOTAL DES RECETTES D'EXPLOITATION CUMULEES	**34 788,81**

	INVESTISSEMENT	Opérations réelles (1)	Opérations d'ordre (2)	TOTAL
10	Dotations, fonds divers et réserves (sauf 106)	0,00	0,00	0,00
13	Subventions d'investissement	0,00	0,00	0,00
14	*Prov. Réglementées, amort. dérogatoires*		*0,00*	0,00
15	*Provisions pour risques et charges (4)*		*0,00*	0,00
16	Emprunts et dettes assimilées (sauf 1688 non budgétaire)	0,00	0,00	0,00
18	Comptes liaison : affectat° BA, régies	0,00		0,00
20	Immobilisations incorporelles(5)	0,00	*0,00*	0,00
21	Immobilisations corporelles(5)	0,00	*0,00*	0,00
22	Immobilisations reçues en affectation(5)	0,00	*0,00*	0,00
23	Immobilisations en cours(5)	0,00	*0,00*	0,00
26	Participations et créances rattachées	0,00	*0,00*	0,00
27	Autres immobilisations financières	0,00	*0,00*	0,00
28	*Amortissement des immobilisations*		*894,00*	*894,00*
29	*Dépréciation des immobilisations (4)*		*0,00*	*0,00*
39	*Dépréciat° des stocks et en-cours (4)*		*0,00*	*0,00*
45…	Opérations pour compte de tiers (6)	0,00	0,00	0,00
481	*Charges à répartir plusieurs exercices*		*0,00*	*0,00*
491	*Dépréciations des comptes de clients*		*0,00*	*0,00*
3…	Stocks	0,00	0,00	0,00
	Recettes d'investissement – Total	**0,00**	***894,00***	**894,00**

\+

R 001 SOLDE D'EXECUTION POSITIF REPORTE DE N-1	**0,00**

\+

AFFECTATION AUX COMPTES 106	**33 080,17**

=

TOTAL DES RECETTES D'INVESTISSEMENT CUMULEES	**33 974,17**

(1) Y compris les opérations relatives au rattachement des charges et des produits et les opérations d'ordre semi-budgétaires.
(2) Voir liste des opérations d'ordre.
(3) Permet de retracer les variations de stocks (sauf stocks de marchandises et de fournitures).
(4) Si la règle applique le régime des provisions budgétaires.
(5) Hors chapitres « opérations d'équipement ».
(6) Seul le total des opérations pour compte de tiers figure sur cet état (voir le détail Annexe IV A7).
(7) Ce chapitre existe uniquement en M. 41, en M. 43 et en M. 44.

III – VOTE DU COMPTE ADMINISTRATIF — III
SECTION D'EXPLOITATION – DETAIL DES DEPENSES — A1

Chap/ art (1)	Libellé (1)	Crédits ouverts (BP+DM+RAR N-1)	Crédits employés (ou restant à employer)			Crédits annulés
			Mandats émis	Charges rattachées	Restes à réaliser au 31/12	
011	**Charges à caractère général (2) (3)**	**21 728,00**	**19 704,79**	**286,99**	**0,00**	**1 736,22**
6061	Fournitures non stockables (eau, énergie	5 180,00	3 392,39	286,99	0,00	1 500,62
6068	Autres matières et fournitures	1 200,00	332,00	0,00	0,00	868,00
6137	Redevances, droits de passage, servitude	4 000,00	4 000,00	0,00	0,00	0,00
61521	Entretien, réparations bâtiments publics	91,00	0,00	0,00	0,00	91,00
6156	Maintenance	157,00	169,40	0,00	0,00	-12,40
6257	Réceptions	340,00	340,00	0,00	0,00	0,00
6283	Frais de nettoyage des locaux	460,00	0,00	0,00	0,00	460,00
63512	Taxes foncières	10 300,00	11 471,00	0,00	0,00	-1 171,00
012	**Charges de personnel, frais assimilés**	**0,00**	**0,00**	**0,00**	**0,00**	**0,00**
014	**Atténuations de produits (4)**	**0,00**	**0,00**	**0,00**	**0,00**	**0,00**
65	**Autres charges de gestion courante**	**0,00**	**0,00**	**0,00**	**0,00**	**0,00**
	TOTAL DEPENSES DE GESTION DES SERVICES (a) = (011+012+014+65)	**21 728,00**	**19 704,79**	**286,99**	**0,00**	**1 736,22**
66	**Charges financières (b) (5)**	**14 884,00**	**14 874,97**	**0,00**	**0,00**	**9,03**
66111	Intérêts réglés à l'échéance	15 484,00	15 474,74	0,00	0,00	9,26
66112	Intérêts - Rattachement des ICNE	-600,00	-599,77	0,00	0,00	-0,23
67	**Charges exceptionnelles (c)**	**488,00**	**488,00**	**0,00**	**0,00**	**0,00**
673	Titres annulés sur exercices antérieurs	488,00	488,00	0,00	0,00	0,00
68	**Dotations aux provisions et dépréciat° (d) (6)**	**0,00**	**0,00**			**0,00**
69	**Impôts sur les bénéfices et assimilés (e) (7)**	**0,00**	**0,00**	**0,00**	**0,00**	**0,00**
022	**Dépenses imprévues (f)**	**0,00**				
	TOTAL DES DEPENSES REELLES = a+b+c+d+e+f	**37 100,00**	**35 067,76**	**286,99**	**0,00**	**1 745,25**
023	***Virement à la section d'investissement***	***0,00***				
042	***Opérat° ordre transfert entre sections (8)(9)***	***2 842,00***	***894,00***			***1 948,00***
6811	*Dot. amort. Immos incorp. et corporelles*	*2 842,00*	*894,00*			*1 948,00*
	TOTAL DES PRELEVEMENTS AU PROFIT DE LA SECTION D'INVESTISSEMENT	***2 842,00***	***894,00***			***1 948,00***
043	***Opérat° ordre intérieur de la section (10)***	***0,00***	***0,00***			***0,00***
	TOTAL DES DEPENSES D'ORDRE	***2 842,00***	***894,00***			***1 948,00***
	TOTAL DES DEPENSES D'EXPLOITATION DE L'EXERCICE (= Total des opérations réelles et d'ordre)	**39 942,00**	**35 961,76**	**286,99**	**0,00**	**3 693,25**
	Pour information D 002 Déficit d'exploitation reporté de N-1	**0,00**				

Détail du calcul des ICNE au compte 66112 (5)

Montant des ICNE de l'exercice	5 134,20
- Montant des ICNE de l'exercice N-1	5 733,97
= Différence ICNE N – ICNE N-1	-599,77

(1) Détailler les chapitres budgétaires par article conformément au plan de comptes utilisé par la régie.
(2) Le compte 621 est retracé au sein du chapitre 012.
(3) Le compte 634 est uniquement ouvert en M. 41.
(4) Le compte 739 est uniquement ouvert en M. 43 et en M. 44.
(5) Si le montant des ICNE de l'exercice est inférieur au montant de l'exercice N-1, le montant de l'article 66112 sera négatif.
(6) Si la régie applique le régime des provisions semi-budgétaires, ainsi que pour la dotation aux dépréciations des stocks de fournitures et de marchandises, des créances et des valeurs mobilières de placement, aux dépréciations des comptes de tiers et aux dépréciations des comptes financiers.
(7) Ce chapitre n'existe pas en M. 49.
(8) Cf. définitions du chapitre des opérations d'ordre, *DE 042 = RI 040*.
(9) Le compte 6815 peut figurer dans le détail du chapitre 042 si la régie applique le régime des provisions budgétaires.
(10) Chapitre destiné à retracer les opérations particulières telles que les opérations de stocks ou liées à la tenue d'un inventaire permanent simplifié.

III – VOTE DU COMPTE ADMINISTRATIF — III
SECTION D'EXPLOITATION – DETAIL DES RECETTES — A2

Chap/ art(1)	Libellé (1)	Crédits ouverts (BP+DM+RAR N-1)	Crédits employés (ou restant à employer)			Crédits annulés
			Titres émis	Produits rattachés	Restes à réaliser au 31/12	
013	Atténuations de charges (2)	0,00	0,00	0,00	0,00	0,00
70	Ventes produits fabriqués, prestations	*15 942,00*	*11 948,06*	*0,00*	*0,00*	*3 993,94*
7083	Locations diverses	*13 500,00*	*11 485,06*	*0,00*	*0,00*	*2 014,94*
7087	Remboursement de frais	*1 242,00*	*0,00*	*0,00*	*0,00*	*1 242,00*
7088	Autres produits activités annexes	*1 200,00*	*463,00*	*0,00*	*0,00*	*737,00*
73	Produits issus de la fiscalité (3)	0,00	0,00	0,00	0,00	0,00
74	Subventions d'exploitation	0,00	0,00	0,00	0,00	0,00
75	Autres produits de gestion courante	24 000,00	22 149,14	0,00	0,00	1 850,86
757	Redevances des fermiers, concession..	24 000,00	22 149,14	0,00	0,00	1 850,86
	TOTAL = RECETTES DE GESTION DES SERVICES (a) = 70+73+74+75+013	39 942,00	34 097,20	0,00	0,00	5 844,80
76	Produits financiers (b)	0,00	0,00	0,00	0,00	0,00
7622	Prod. immo. fin. - rattachement ICNE	0,00	0,00	0,00	0,00	0,00
77	Produits exceptionnels (c)	0,00	691,61	0,00	0,00	-691,61
773	Mandats annulés (exercices antérieurs)	0,00	691,61	0,00	0,00	-691,61
78	Reprises sur provisions et dépréciations (d) (4)	0,00	0,00			0,00
	TOTAL DES RECETTES REELLES =a+b+c+d	39 942,00	34 788,81	0,00	0,00	5 153,19
042	*Opérat° ordre transfert entre sections (6)*	*0,00*	*0,00*			*0,00*
043	*Opérat° ordre intérieur de la section (5)*	*0,00*	*0,00*			*0,00*
	TOTAL DES RECETTES D'ORDRE	*0,00*	*0,00*			*0,00*
	TOTAL DES RECETTES D'EXPLOITATION DE L'EXERCICE (=Total des opérations réelles et d'ordre)	39 942,00	34 788,81	0,00	0,00	5 153,19
	Pour information R 002 Excédent d'exploitation reporté de N-1	0,00				

Détail du calcul des ICNE au compte 7622

Montant des ICNE de l'exercice	5 134,20
- Montant des ICNE de l'exercice N-1	5 733,97
= Différence ICNE N – ICNE N-1	0,00

(1) Détailler les chapitres budgétaires par article conformément au plan de comptes utilisé par la régie.
(2) L'article 699 n'existe pas en M. 49.
(3) Ce chapitre existe uniquement en M. 41, M. 43 et M. 44.
(4) Si la régie applique le régime des provisions semi-budgétaires, ainsi que pour la dotation aux dépréciations des stocks de fournitures et de marchandises, des créances et des valeurs mobilières de placement, aux dépréciations des comptes de tiers et aux dépréciations des comptes financiers.
(5) Cf. Définitions du chapitre des opérations d'ordre. *RE 042 = DI 040. RE 043=DE 043.*
(6) Le compte 7815 peut figurer dans le détail du chapitre 042 si la régie a opté pour les provisions budgétaires.

III – VOTE DU COMPTE ADMINISTRATIF	III
SECTION D'INVESTISSEMENT – DETAIL DES DEPENSES	B1

Chap/ art (1)	Libellé (1)	Crédits ouverts (BP+DM+RAR N-1)	Mandats émis	Restes à réaliser au 31/12	Crédits annulés (2)
20	Immobilisations incorporelles (hors opérations)	0,00	0,00	0,00	0,00
21	Immobilisations corporelles (hors opérations)	4 960,00	0,00	0,00	4 960,00
2188	Autres immobilisations corporelles	4 960,00	0,00	0,00	4 960,00
22	Immobilisations reçues en affectation (hors opérations)	0,00	0,00	0,00	0,00
23	Immobilisations en cours (hors opérations)	0,00	0,00	0,00	0,00
	Total des dépenses d'équipement	4 960,00	0,00	0,00	4 960,00
10	Dotations, fonds divers et réserves	0,00	0,00	0,00	0,00
13	Subventions d'investissement	0,00	0,00	0,00	0,00
16	Emprunts et dettes assimilées	48 695,00	48 689,59	0,00	5,41
1641	Emprunts en euros	48 695,00	48 689,59	0,00	5,41
18	Compte de liaison : affectat° (BA,régie)	0,00	0,00	0,00	0,00
26	Participat° et créances rattachées	0,00	0,00	0,00	0,00
27	Autres immobilisations financières	0,00	0,00	0,00	0,00
020	Dépenses imprévues	0,00			
	Total des dépenses financières	48 695,00	48 689,59	0,00	5,41
	Total des dépenses d'opérations pour compte de tiers	0,00	0,00	0,00	0,00
	TOTAL DEPENSES REELLES	53 655,00	48 689,59	0,00	4 965,41
040	*Opérat° ordre transfert entre sections (5)*	*0,00*	*0,00*		*0,00*
	Reprises sur autofinancement antérieur(6)	*0,00*	*0,00*		*0,00*
	Charges transférées	*0,00*	*0,00*		*0,00*
041	*Opérations patrimoniales (7)*	*0,00*	*0,00*		*0,00*
	TOTAL DEPENSES D'ORDRE	*0,00*	*0,00*		*0,00*
	TOTAL DES DEPENSES D'INVESTISSEMENT DE L'EXERCICE (= Total des dépenses réelles et d'ordre)	53 655,00	48 689,59	0,00	4 965,41
	Pour information D 001 Solde d'exécution négatif reporté de N-1	98 988,99			

(1) Détailler les chapitres budgétaires par article conformément au plan de comptes utilisé par la régie.
(2) Les crédits annulés correspondent aux crédits ouverts auxquels il convient de soustraire les mandats émis et les restes à réaliser au 31/12.
(3) Voir état III B3 pour le détail des opérations d'équipement.
(4) Voir annexe IV A7 pour le détail des opérations pour compte de tiers.
(5) Cf. définitions du chapitre des opérations d'ordre. *DI 040 = RE 042.*
(6) Les comptes 15..2 peuvent figurer dans le détail des reprises sur autofinancement antérieur si la régie applique le régime des provisions budgétaires.
(7) Cf. définitions du chapitre des opérations d'ordre. *DI 041 = RI 041.*

III – VOTE DU COMPTE ADMINISTRATIF	III
SECTION D'INVESTISSEMENT – DETAIL DES RECETTES	B2

Chap/ art (1)	Libellé (1)	Crédits ouverts (BP+DM+RAR N-1)	Titres émis	Restes à réaliser au 31/12	Crédits annulés (2)
13	Subventions d'investissement	0,00	0,00	0,00	0,00
16	Emprunts et dettes assimilées(hors 165)	0,00	0,00	0,00	0,00
20	Immobilisations incorporelles	0,00	0,00	0,00	0,00
21	Immobilisations corporelles	0,00	0,00	0,00	0,00
22	Immobilisations reçues en affectation	0,00	0,00	0,00	0,00
23	Immobilisations en cours	0,00	0,00	0,00	0,00
	Total des recettes d'équipement	0,00	0,00	0,00	0,00
10	Dotations, fonds divers et réserves	149 801,99	33 080,17	0,00	116 721,82
1021	Dotation	116 714,82	0,00	0,00	116 714,82
1068	Autres réserves	33 087,17	33 080,17	0,00	7,00
165	Dépôts et cautionnements reçus	0,00	0,00	0,00	0,00
18	Compte de liaison : affectat° (BA,régie)	0,00	0,00	0,00	0,00
26	Participat° et créances rattachées	0,00	0,00	0,00	0,00
27	Autres immobilisations financières	0,00	0,00	0,00	0,00
	Total des recettes financières	149 801,99	33 080,17	0,00	116 721,82
	Total des recettes d'opérations pour compte de tiers	0,00	0,00	0,00	0,00
	TOTAL DES RECETTES REELLES	149 801,99	33 080,17	0,00	116 721,82
021	*Virement de la section d'exploitation*	*0,00*			
040	*Opérat° ordre transfert entre sections (4)(5)*	*2 842,00*	*894,00*		*1 948,00*
28178	*Autres immos corporelles (mad)*	*2 842,00*	*788,00*		*2 054,00*
28183	*Matériel de bureau et informatique*	*0,00*	*106,00*		*-106,00*
	TOTAL DES PRELEVEMENTS PROVENANT DE LA SECTION D'EXPLOITATION	*2 842,00*	*894,00*		*1 948,00*
041	*Opérations patrimoniales (6)*	*0,00*	*0,00*		*0,00*
	TOTAL DES RECETTES D'ORDRE	*2 842,00*	*894,00*		*1 948,00*
	TOTAL DES RECETTES D'INVESTISSEMENT DE L'EXERCICE (= Total des recettes réelles et d'ordre)	152 643,99	33 974,17	0,00	118 669,82
	Pour information R 001 Solde d'exécution positif reporté de N-1	0,00			

(1) Détailler les chapitres budgétaires par article conformément au plan de comptes utilisé par la régie.
(2) Les crédits annulés correspondent aux crédits ouverts auxquels il convient de soustraire les mandats émis et les restes à réaliser au 31/12.
(3) Voir annexe IV A7 pour le détail des opérations pour compte de tiers.
(4) Cf. définitions du chapitre des opérations d'ordre, *DI 040 = RE 042.*
(5) Les comptes 15..2 peuvent figurer dans le détail du chapitre 040 si la régie applique le régime des provisions budgétaires.
(6) Cf. définitions du chapitre des opérations d'ordre, *DI 041 = RI 041.*

III – VOTE DU COMPTE ADMINISTRATIF	III
DETAIL DES CHAPITRES D'OPERATION D'EQUIPEMENT	B3

Cet état ne contient pas d'information.

IV – ANNEXES

ELEMENTS DU BILAN – ETAT DE LA DETTE – REPARTITION PAR NATURE DE DETTE

A1.2 – REPARTITION PAR NATURE DE DETTE (hors 16449 et 166)

Nature (Pour chaque ligne, indiquer le numéro de contrat)	Emprunts et dettes à l'origine du contrat								
	Organisme prêteur ou chef de file	Date de signature	Date d'émission ou date de mobilisation (1)	Date du premier rembour-sement	Nominal (2)	Type de taux d'intérêt (3)	Index (4)	Taux initial	
								Niveau de taux (5)	Taux actuari
163 Emprunts obligataires (Total)					**0,00**				
164 Emprunts auprès d'établissement de crédit (Total)					**1 690 875,00**				
1641 Emprunts en euros (total)					1 690 875,00				
00002711154	CREDIT AGRICOLE	01/10/2018	01/12/2018	25/02/2019	294 290,00	F	Taux fixe à 1,92 %	1,920	1,934
017HWW010P*K	CREDIT AGRICOLE	08/11/2010	20/12/2010	20/03/2011	120 000,00	F	Taux fixe à 3,06 %	3,060	3,095
ARC19264 000	CAISSE D'EPARGNE	13/08/2002	05/09/2002	17/05/2004	1 000 000,00	F	Taux fixe à 3,92 %	3,920	3,920
ARC30560	CAISSE D'EPARGNE	19/04/2007	20/04/2007	25/05/2007	276 585,00	F	Taux fixe à 4,28 %	4,280	4,365
1643 Emprunts en devises (total)					0,00				
16441 Emprunts assortis d'une option de tirage sur ligne de trésorerie (total)					0,00				
165 Dépôts et cautionnements reçus (Total)					**0,00**				
167 Emprunts et dettes assortis de conditions particulières (Total)					**0,00**				
1675 Dettes pour METP et PPP (total)					0,00				
1678 Autres emprunts et dettes (total)					0,00				
168 Emprunts et dettes assimilés (Total)					**0,00**				
1681 Autres emprunts (total)					0,00				
1682 Bons à moyen terme négociables (total)					0,00				

COMMUNAUTE COMMUNES LODEVOIS ET LARZAC - EQUIPEMENTS TOURISTIQUES - CA - 2022

Nature (Pour chaque ligne, indiquer le numéro de contrat)	Emprunts et dettes à l'origine du contrat														
	Organisme prêteur ou chef de file	Date de signature	Date d'émission ou date de mobilisation (1)	Date du premier remboursement	Nominal (2)	Type de taux d'intérêt (3)	Index (4)	Taux initial		Devise	Périodicité des remboursements (6)	Profil d'amortissement (7)	Possibilité de remboursement anticipé O/N	Catégorie d'emprunt (8)
								Niveau de taux (5)	Taux actuariel					
1687 Autres dettes (total)					0,00									
Total général					**1 690 875,00**									

(1) Si un emprunt donne lieu à plusieurs mobilisations, indiquer la date de la première mobilisation.

(2) Nominal : montant emprunté à l'origine.

(3) Type de taux d'intérêt : F : fixe ; V : variable simple ; C : complexe (c'est-à-dire un taux variable qui n'est pas seulement défini comme la simple addition d'un taux usuel de référence et d'une marge exprimée en point de pourcentage).

(4) Mentionner le ou les types d'index (ex : Euribor 3 mois).

(5) Indiquer le niveau de taux à l'origine du contrat.

(6) Indiquer la périodicité des remboursements : A : annuelle ; M : mensuelle, B : bimestrielle, S : semestrielle, T : trimestrielle, X autre.

(7) Indiquer C pour amortissement constant, P pour amortissement progressif, F pour *in fine*, X pour autres à préciser.

(8) Catégorie d'emprunt à l'origine. Exemple A-1 (cf. la classification des emprunts suivant la typologie de la circulaire IOCB1015077C du 25 juin 2010 sur les produits financiers offerts aux collectivités territoriales).

IV – ANNEXES	IV
ELEMENTS DU BILAN – ETAT DE LA DETTE – REPARTITION PAR NATURE DE DETTE	A1.2

A1.2 – REPARTITION PAR NATURE DE DETTE (hors 16449 et 166) (suite)

Nature (Pour chaque ligne, indiquer le numéro de contrat)	Emprunts et dettes au 31/12/N											
						Taux d'intérêt			Annuité de l'exercice			
	Couverture ? O/N (10)	Montant couvert	Catégorie d'emprunt après couverture éventuelle (11)	Capital restant dû au 31/12/N	Durée résiduelle (en années)	Type de taux (12)	Index (13)	Niveau de taux d'intérêt au 31/12/N (14)	Capital	Charges d'intérêt (15)	Intérêts perçus (le cas échéant) (16)	ICNE de l'exercice
163 Emprunts obligataires (Total)		**0,00**		**0,00**					**0,00**	**0,00**	**0,00**	**0,00**
164 Emprunts auprès d'établissement de crédit (Total)		**0,00**		**475 595,50**					**48 693,92**	**15 474,78**	**0,00**	**5 134,20**
1641 Emprunts en euros (total)		0,00		475 595,50					48 693,92	15 474,78	0,00	5 134,20
00002711154	N	0,00	A-1	244 089,08	15,90	F	Taux fixe à 1.92 %	1,915	12 913,08	4 841,84	0,00	455,83
017HWW016PR	N	0,00	A-1	56 891,26	7,97	F	Taux fixe à 3.05 %	3,053	6 184,73	1 859,59	0,00	48,36
ARC19264 000	N	0,00	A-1	174 615,16	5,90	F	Taux fixe à 4.44 %	4,431	21 325,75	8 699,78	0,00	4 630,21
ARC30560	N	0,00	A-1	0,00	0,00	F	Taux fixe à 4.28 %	4,307	8 270,36	73,57	0,00	0,00
1643 Emprunts en devises (total)		0,00		0,00					0,00	0,00	0,00	0,00
16441 Emprunts assortis d'une option de tirage sur ligne de trésorerie (total) (9)		0,00		0,00					0,00	0,00	0,00	0,00
165 Dépôts et cautionnements reçus (Total)		**0,00**		**0,00**					**0,00**	**0,00**	**0,00**	**0,00**
167 Emprunts et dettes assortis de conditions particulières (Total)		**0,00**		**0,00**					**0,00**	**0,00**	**0,00**	**0,00**
1675 Dettes pour METP et PPP (total)		0,00		0,00					0,00	0,00	0,00	0,00
1678 Autres emprunts et dettes (total)		0,00		0,00					0,00	0,00	0,00	0,00
168 Emprunts et dettes assimilés (Total)		**0,00**		**0,00**					**0,00**	**0,00**	**0,00**	**0,00**
1681 Autres emprunts (total)		0,00		0,00					0,00	0,00	0,00	0,00
1682 Bons à moyen terme négociables (total)		0,00		0,00					0,00	0,00	0,00	0,00
1687 Autres dettes (total)		0,00		0,00					0,00	0,00	0,00	0,00
Total général		**0,00**		**475 595,50**					**48 693,92**	**15 474,78**	**0,00**	**5 134,20**

(9) S'agissant des emprunts assortis d'une ligne de trésorerie, il faut faire ressortir le remboursement du capital de la dette prévue pour l'exercice correspondant au véritable endettement.

(10) Si l'emprunt est soumis à couverture, il convient de compléter le tableau « détail des opérations de couverture ».

(11) Catégorie d'emprunt. Exemple A-1 (cf. la classification des emprunts suivant la typologie de la circulaire IOCB1015077C du 25 juin 2010 sur les produits financiers offerts aux collectivités territoriales).

(12) Type de taux d'intérêt après opérations de couverture : F : fixe ; V : variable simple ; C : complexe (c'est-à-dire un taux variable qui n'est pas seulement défini comme la simple addition d'un taux usuel de référence et d'une marge exprimée en point de pourcentage).

(13) Mentionner l'index en cours au 31/12/N après opérations de couverture.

(14) Taux après opérations de couverture éventuelles. Pour les emprunts à taux variable, indiquer le niveau moyen du taux constaté sur l'année.

(15) Il s'agit des intérêts dus au titre du contrat initial et comptabilisés à l'article 66111 « Intérêts réglés à l'échéance » (intérêts décaissés) et intérêts éventuels dus au titre du contrat d'échange éventuel et comptabilisés à l'article 668.

(16) Indiquer les intérêts éventuellement reçus au titre du contrat d'échange éventuel et comptabilisés au 768.

IV – ANNEXES	IV
ELEMENTS DU BILAN – ETAT DE LA DETTE – REPARTITION DES EMPRUNTS PAR STRUCTURE DE TAUX	A1.3

A1.3 – REPARTITION DES EMPRUNTS PAR STRUCTURE DE TAUX (HORS A1)

Emprunts ventilés par structure de taux selon le risque le plus élevé (Pour chaque ligne, indiquer le numéro de contrat) (1)	Organisme prêteur ou chef de file	Nominal (2)	Capital restant dû au 31/12/N (3)	Type d'indices (4)	Durée du contrat	Dates des périodes bonifiées	Taux minimal (5)	Taux maximal (6)	Coût de sortie (7)	Taux maximal après couver-ture éventu-elle (8)	Niveau du taux au 31/12/N (9)	Intérêts payés au cours de l'exercice (10)	Intérêts perçus au cours de l'exercice (le cas échéant) (11)	% par type de taux selon le capital restant dû
Echange de taux, taux variable simple plafonné (cap) ou encadré (tunnel) (A)														
TOTAL (A)		0,00	0,00						0,00			0,00	0,00	0,00
Barrière simple (B)														
TOTAL (B)		0,00	0,00						0,00			0,00	0,00	0,00
Option d'échange (C)														
TOTAL (C)		0,00	0,00						0,00			0,00	0,00	0,00
Multiplicateur jusqu'à 3 ou multiplicateur jusqu'à 5 capé (D)														
TOTAL (D)		0,00	0,00						0,00			0,00	0,00	0,00
Multiplicateur jusqu'à 5 (E)														
TOTAL (E)		0,00	0,00						0,00			0,00	0,00	0,00
Autres types de structures (F)														
TOTAL (F)		0,00	0,00						0,00			0,00	0,00	0,00
TOTAL GENERAL		0,00	0,00						0,00			0,00	0,00	0,00

(1) Répartir les emprunts selon le type de structure de taux (de A à F selon la classification de la charte de bonne conduite) en fonction du risque le plus élevé à courir sur toute la durée de vie du contrat de prêt et après opérations de couverture éventuelles.

(2) Nominal : montant emprunté à l'origine. En cas de couverture partielle d'un emprunt, indiquer séparément sur deux lignes la part du nominal couvert et la part non couverte.

(3) En cas de couverture partielle d'un emprunt, indiquer séparément sur deux lignes la part du capital restant dû couvert et la part non couverte.

(4) Indiquer la classification de l'indice sous-jacent suivant la typologie de la circulaire du 25 juin 2010 sur les produits financiers (de 1 à 6). 1 : Indice zone euro / 2 : Indices inflation française ou zone euro ou écart entre ces indices / 3 : Ecart indice zone euro / 4 : Indices hors zone euro ou écart d'indices dont l'un est hors zone euro / 5 : écarts d'indices hors zone euro / 6 : autres indices.

(5) Taux hors opération de couverture. Indiquer le montant, l'index ou la formule correspondant au taux minimal du contrat de prêt sur toute la durée du contrat.

(6) Taux hors opération de couverture. Indiquer le montant, l'index ou la formule correspondant au taux maximal du contrat de prêt sur toute la durée du contrat.

(7) Coût de sortie : Indiquer le montant de l'indemnité contractuelle de remboursement définitif de l'emprunt au 31/12/N ou le cas échéant, à la prochaine date d'échéance.

(8) Montant, index ou formule.

(9) Indiquer le niveau de taux après opérations de couverture éventuelles. Pour les emprunts à taux variables, indiquer le niveau moyen du taux constaté sur l'année.

(10) Indiquer les intérêts dus au titre du contrat initial et comptabilisés à l'article 66111 et des intérêts éventuels dus au titre du contrat d'échange et comptabilisés à l'article 668.

(11) Indiquer les intérêts reçus au titre du contrat d'échange et comptabilisés au 768.

IV – ANNEXES	IV
ELEMENTS DU BILAN – ETAT DE LA DETTE – TYPOLOGIE DE LA REPARTITION DE L'ENCOURS	A1.4

A1.4 – TYPOLOGIE DE LA REPARTITION DE L'ENCOURS (1)

Structure	Indices sous-jacents	(1) Indices zone euro	(2) Indices inflation française ou zone euro ou écart entre ces indices	(3) Ecarts d'indices zone euro	(4) Indices hors zone euro et écarts d'indices dont l'un est un indice hors zone euro	(5) Ecarts d'indices hors zone euro	(6) Autres indices
(A) Taux fixe simple. Taux variable simple. Echange de taux fixe contre taux variable ou inversement. Echange de taux structuré contre taux variable ou taux fixe (sens unique). Taux variable simple plafonné (cap) ou encadré (tunnel)	Nombre de produits	4	0	0	0	0	
	% de l'encours	100,00	0,00	0,00	0,00	0,00	
	Montant en euros	475 595,50	0,00	0,00	0,00	0,00	
(B) Barrière simple. Pas d'effet de levier	Nombre de produits	0	0	0	0	0	
	% de l'encours	0,00	0,00	0,00	0,00	0,00	
	Montant en euros	0,00	0,00	0,00	0,00	0,00	
(C) Option d'échange (swaption)	Nombre de produits	0	0	0	0	0	
	% de l'encours	0,00	0,00	0,00	0,00	0,00	
	Montant en euros	0,00	0,00	0,00	0,00	0,00	
(D) Multiplicateur jusqu'à 3 ; multiplicateur jusqu'à 5 capé	Nombre de produits	0	0	0	0	0	
	% de l'encours	0,00	0,00	0,00	0,00	0,00	
	Montant en euros	0,00	0,00	0,00	0,00	0,00	
(E) Multiplicateur jusqu'à 5	Nombre de produits	0	0	0	0	0	
	% de l'encours	0,00	0,00	0,00	0,00	0,00	
	Montant en euros	0,00	0,00	0,00	0,00	0,00	
(F) Autres types de structures	Nombre de produits						0
	% de l'encours						0,00
	Montant en euros						0,00

(1) Cette annexe retrace le stock de dette au 31/12/N après opérations de couverture éventuelles.

IV – ANNEXES	IV
ELEMENTS DU BILAN EQUILIBRE DES OPERATIONS FINANCIERES – DEPENSES	A4.1

DEPENSES A COUVRIR PAR DES RESSOURCES PROPRES

Art. (1)	Libellé (1)	Crédits de l'exercice (BP + BS + DM + RAR N-1)		Réalisations
DEPENSES TOTALES A COUVRIR PAR DES RESSOURCES PROPRES =A + B		**48 695,00**	I	**48 689,59**
16 Emprunts et dettes assimilées (A)		**48 695,00**		**48 689,59**
1631	Emprunts obligataires	0,00		0,00
1641	Emprunts en euros	48 695,00		48 689,59
1643	Emprunts en devises	0,00		0,00
16441	Opérat° afférentes à l'emprunt	0,00		0,00
1678	Autres emprunts et dettes	0,00		0,00
1681	Autres emprunts	0,00		0,00
1682	Bons à moyen terme négociables	0,00		0,00
1687	Autres dettes	0,00		0,00
Dépenses et transferts à déduire des ressources propres (B)		**0,00**		**0,00**
10…	*Reprise de dotations, fonds divers et réserves*			
10…	Reversement de dotations, fonds divers et réserves			
139	*Subv. invest. transférées cpte résultat*	*0,00*		*0,00*
020	Dépenses imprévues	0,00		0,00

	Op. de l'exercice I	Restes à réaliser en dépenses au 31/12	Solde d'exécution D001 de l'exercice précédent (N-1)	TOTAL II
Dépenses à couvrir par des ressources propres	**48 689,59**	**0,00**	**98 988,99**	**147 678,58**

(1) Détailler les chapitres budgétaires par article conformément au plan de comptes.

IV – ANNEXES	IV
ELEMENTS DU BILAN EQUILIBRE DES OPERATIONS FINANCIERES – RECETTES	A4.2

RESSOURCES PROPRES

Art. (1)	Libellé (1)	Crédits de l'exercice (BP + BS + DM + RAR N-1)		Réalisations
RECETTES (RESSOURCES PROPRES) = a + b		**2 842,00**	**III**	**894,00**
Ressources propres externes de l'année (a)		**0,00**		**0,00**
10222	FCTVA	0,00		0,00
10228	Autres fonds globalisés	0,00		0,00
26…	Participations et créances rattachées			
27…	Autres immobilisations financières			
Ressources propres internes de l'année (b) (2)		**2 842,00**		**894,00**
15…	*Provisions pour risques et charges*			
169	*Primes de remboursement des obligations*	*0,00*		*0,00*
26…	*Participations et créances rattachées*			
27…	*Autres immobilisations financières*			
28…	*Amortissement des immobilisations*			
28178	*Autres immos corporelles (mad)*	*2 842,00*		*788,00*
28183	*Matériel de bureau et informatique*	*0,00*		*106,00*
29…	*Dépréciation des immobilisations*			
39…	*Déprécia† des stocks et en-cours*			
481…	*Charges à répartir plusieurs exercices*			
021	*Virement de la section d'exploitation*	*0,00*		*0,00*

	Opérations de l'exercice III	Restes à réaliser en recettes au 31/12	Solde d'exécution R001 de l'exercice précédent	Affectation R106 de l'exercice précédent	TOTAL IV
Total ressources propres disponibles	**894,00**	**0,00**	**0,00**	**33 080,17**	**33 974,17**

		Montant
Dépenses à couvrir par des ressources propres	II	**147 678,58**
Ressources propres disponibles	IV	**33 974,17**
Solde	V = IV – II (3)	**-113 704,41**

(1) Les comptes 15, 169, 26, 27, 28, 29, 39 et 481 sont à détailler conformément au plan de comptes.

(2) Les comptes 15, 29 et 39 sont présentés uniquement si la commune ou l'établissement applique le régime des provisions budgétaires.

(3) Indiquer le signe algébrique.

IV – ANNEXES ARRETE ET SIGNATURES	IV D

Nombre de membres en exercice : 059
Nombre de membres présents : 0 31
Nombre de suffrages exprimés : 0 46
VOTES :
Pour : 0 46
Contre : 0
Abstentions : 0

Date de convocation : 09/06/23

Présenté par (1) : le Président de séance
A Lodève le 15/06/23
(1) :

Délibéré par l'assemblée (2), réunie en session ordinaire
A : Lodève, le 15/06/23
Les membres de l'assemblée délibérante (2),

ABRIC Michel	
AGUSSOL Jean Paul	
ALIBERT Damien	
BASCOUL Chantal	
BAÏSSET Martine	
BENAMEUR Ali	
BENAMMAR-KOLY Fadhila	
BERLENDIS Philippe	
BOSC David	
BOUSQUET Pierre-Paul	
BRAL Jean Michel	
CLARISSAC Jérôme	
COMBES Michel	
COUVELARD Jean-Christophe	
CROS Ludovic	
DRUART David	
~~DRUENE Michel~~ CARLES Alain	
ENNADIFI Fatiha	
FABRE Daniel	
FALCOU Alain	
GALEOTE Monique	

IV – ANNEXES ARRETE ET SIGNATURES	IV D

GOUDAL Joëlle	
GOUJON Bernard	
GOURMELON Izia	
~~GOUTELLE Antoine~~ JOURNAUD Francis	
JAHNICH Bernard	
KASSOUH Hamed	
KOEHLER Didier	
LAATEB Claude	
LEMAIRE Guy	
LÉVÊQUE Gaëlle	
MARRES Gilles	
OLIVIER Françoise	
~~OLLIER Eric~~ RONTIN Claudine	
PAILHOUX Jean-Paul	
PEDROS Isabelle	
PERIGAULT Isabelle	
PRADEL Sophie	Excusé n'a pu être présent aujourd'hui
REQUI Jean-Luc	absent au moment du vote
RICARDO Christian	
ROCOPLAN Nathalie	
ROIG Frédéric	
ROMERO Sonia	
~~ROMO Christophe~~ SONUET Bertrand	
ROUQUETTE Damien	
ROUVEIROL Valérie	
SAUVIER Jean-Marc	
SINEGRE Joana	
STADLER Magali	
SYZ Nathalie	

IV – ANNEXES ARRETE ET SIGNATURES	IV D

THERY Clément	
TRINQUIER Jean	
VALAT Jérôme	
VALETTE Daniel	
VAN DER HORST Claire	
VANEL Véronique	
VENOT Félicien	
VERDOL Marie-Laure	
VIALA Alain	

Certifié exécutoire par (1) , compte tenu de la transmission en préfecture, le , et de la publication le 20/06/23
A le

(1) Indiquer le « président du conseil d'administration » ou l'exécutif de la collectivité de rattachement : maire, président du conseil général,...
(2) L'assemblée délibérante étant : .

A Lodève, le 15/06/23
Le Président du conseil
Jean-Luc Roqui

COMMUNAUTÉ
DE COMMUNES
LODÉVOIS ET LARZAC

1, Place Francis Morand - 34700 LODÈVE
Tél. 04 67 88 90 90 - Fax 04 11 95 0[illegible]
contact@lodevoisetlarzac.fr
www.lodevoisetlarzac.fr

IV – ANNEXES ARRETE ET SIGNATURES	IV D

THERY Clément	
TRINQUIER Joan	
VALAT Jérôme	
VALETTE Daniel	
VAN DER HORST Claire	
VANEL Véronique	
VENOT Félicien	
VERDOL Marie-Laure	
VIALA Alain	

Certifié exécutoire par (1) , compte tenu de la transmission en préfecture, le , et de la publication le 20/06/23
A ,le

(1) Indiquer le « président du conseil d'administration » ou l'exécutif de la collectivité de rattachement : maire, président du conseil général,...
(2) L'assemblée délibérante étant : .

A Lodève, le 15/06/23
Le Président du Conseil
Jean-Luc Roqui

COMMUNAUTÉ
DE COMMUNES
LODÉVOIS ET LARZAC

1, Place Francis Morand - 34700 LODÈVE
Tél. 04 67 88 90 90 - Fax 04 11 95 0[illegible]
contact@lodevoisetlarzac.fr
www.lodevoisetlarzac.fr

DÉLIBÉRATION N°CC_230615_22 : Approbation du compte administratif de l'année 2022 du budget annexe office de commerce, de l'industrie, de l'artisanat et de l'agriculture

VU le Code Général des Collectivités Territoriales (CGCT), et notamment :
- l'article L.5211-1 : Les dispositions du chapitre 1er du titre II du livre 1er de la deuxième partie relatives au fonctionnement du conseil municipal sont applicables au fonctionnement de l'organe délibérant des établissements publics de coopération intercommunale, en tant qu'elles ne sont pas contraires aux dispositions du présent titre. Pour l'application des dispositions des articles L.2121-8, L. 2121-9, L.2121-11, L. 2121-12, L.2121-19 et L.2121-22 et L.2121-27-1, ces établissements sont soumis aux règles applicables aux communes de 3 500 habitants et plus s'ils comprennent au moins une commune de 3 500 habitants et plus,
- l'article L.1612.12 : l'arrêt des comptes est constitué par le vote de l'Assemblée délibérante sur le compte administratif du Maire, après transmission, au plus tard le 1er juin de l'année suivante, du compte de gestion établi par le comptable de la collectivité ; ces documents doivent être concordants,
- l'article L.2121-14 : le compte administratif est soumis à l'approbation du Conseil Communautaire, hors la vue du Président,

VU la délibération n°CC_230615_18 du Conseil communautaire de ce jour, relative à l'élection du Président de séance, Gaëlle LÉVÊQUE, pour les délibérations relatives aux comptes administratifs du budget principal, des budgets annexes de l'office de tourisme, des équipements touristiques, de l'office de commerce, de l'industrie, de l'artisanat et de l'agriculture, des ZAE-PAE, du Service public d'assainissement non collectif, de l'eau potable et de l'assainissement collectif,

CONSIDÉRANT que le compte administratif de l'exercice 2022 du budget annexe de l'office de commerce, de l'industrie, de l'artisanat et de l'agriculture exposé au Conseil communautaire ce jour a été mis à disposition à l'accueil de la collectivité et par voie dématérialisée dans le dossier de convocation du Conseil disponible dans l'ordre du jour associé à la convocation, et peut se résumer de la façon suivante :

	Investissement	Fonctionnement
Recettes	1 718,91	117 480,71
Dépenses	0,00	95 060,70
Total	**1 718,91**	**22 420,01**

CONSIDÉRANT qu'il n'y a pas de restes à réaliser en dépenses et en recettes à la clôture de l'exercice 2022,

CONSIDÉRANT les résultats de clôture suivants :

	résultat de clôture 2021	part affectée à l'investissement 2022	résultat de l'exercice 2022	transfert ou intégration de résultats par opération d'ordre non budgétaire	résultat de clôture 2022
Investissement	1 718,91		0,00		**1 718,91**
Fonctionnement	16 941,30		5 478,71		**22 420,01**
Total	**18 660,21**		**5 478,71**		**24 138,92**

Conformément à l'article L 2121-14 du CGCT susvisé, le Président du Conseil, après avoir assisté aux échanges, sort de la salle pour que le Conseil communautaire puisse délibérer, sous la présidence de Gaëlle LÉVÊQUE, en application de la délibération n°CC_230615_18 susvisée,

Ouï l'exposé de David BOSC et après en avoir délibéré, le Conseil communautaire :

- **ARTICLE 1 : APPROUVE** le compte administratif 2022 du budget annexe Office de commerce, de l'industrie, de l'artisanat et de l'agriculture,
- **ARTICLE 2 : RECONNAÎT** la sincérité des restes à réaliser,

Je certifie, sous ma responsabilité, le caractère exécutoire du présent acte et informe que le présent acte peut faire l'objet d'un recours pour excès de pouvoir devant le Tribunal administratif de Montpellier dans un délai de deux mois, à compter de la notification : le Tribunal administratif peut être saisi par l'application informatique « Télérecours citoyens » accessible par le site internet www.telerecours.fr.

- ARTICLE 3 : ARRÊTE les résultats définitifs tels que résumés ci-dessus,

- ARTICLE 4 : AUTORISE le Président, ou son représentant, à effectuer toutes les démarches nécessaires à l'exécution de la présente délibération et à signer tous les documents y afférents,

- ARTICLE 5 : DIT que le présent acte sera transmis au service du contrôle de légalité, publié selon la réglementation en vigueur et inscrit au registre des actes.

VOTE ADOPTÉ À L'UNANIMITÉ

Je certifie, sous ma responsabilité, le caractère exécutoire du présent acte et informe que le présent acte peut faire l'objet d'un recours pour excès de pouvoir devant le Tribunal administratif de Montpellier dans un délai de deux mois, à compter de la notification : le Tribunal administratif peut être saisi par l'application informatique « Télérecours citoyens » accessible par le site internet www.telerecours.fr.

REPUBLIQUE FRANÇAISE

COMMUNAUTE DE COMMUNES A FPU dont la population est de 3500 habitants et plus - COMMUNAUTE COMMUNES LODEVOIS ET LARZAC (1)

AGREGE AU BUDGET PRINCIPAL DE BUDGET PRINCIPAL (2)

Numéro SIRET : 20001734100112

POSTE COMPTABLE : SCG COEUR D'HERAULT

M 14

Compte administratif

voté par nature

BUDGET : OFFICE DE COMMERCE (3)

ANNEE 2022

(1) Indiquer la nature juridique et le nom de la collectivité ou de l'établissement (commune, CCAS, EPCI, syndicat mixte, etc).
(2) A renseigner uniquement pour les budgets annexes.
(3) Indiquer le budget concerné : budget principal ou libellé du budget annexe.

Sommaire

I - Informations générales (5)

A - Informations statistiques, fiscales et financières 4
B - Modalités de vote du budget 5

II - Présentation générale du budget

A1 - Vue d'ensemble - Exécution du budget et détail des restes à réaliser 6
A2 - Vue d'ensemble - Section de fonctionnement - Chapitres 8
A3 - Vue d'ensemble - Section d'investissement - Chapitres 9
B1 - Balance générale du budget - Dépenses 11
B2 - Balance générale du budget - Recettes 12

III - Vote du budget

A1 - Section de fonctionnement - Détail des dépenses 13
A2 - Section de fonctionnement - Détail des recettes 15
B1 - Section d'investissement - Détail des dépenses 16
B2 - Section d'investissement - Détail des recettes 17
B3 - Opérations d'équipement - Détail des chapitres et articles 18

IV - Annexes (6)

A - Eléments du bilan

A1 - Présentation croisée par fonction (1) 19
A1.1 - Présentation croisée par fonction - Détail fonctionnement Sans Objet
A1.2 - Présentation croisée par fonction - Détail investissement Sans Objet
A2.1 - Etat de la dette - Détail des crédits de trésorerie Sans Objet
A2.2 - Etat de la dette - Répartition par nature de dette Sans Objet
A2.3 - Etat de la dette - Répartition des emprunts par structure de taux Sans Objet
A2.4 - Etat de la dette - Typologie de la répartition de l'encours Sans Objet
A2.5 - Etat de la dette - Détail des opérations de couverture Sans Objet
A2.6 - Etat de la dette - Remboursement anticipé d'un emprunt avec refinancement Sans Objet
A2.7 - Etat de la dette - Emprunts renégociés au cours de l'année N Sans Objet
A2.8 - Etat de la dette - Dette pour financer l'emprunt d'un autre organisme Sans Objet
A2.9 - Etat de la dette - Autres dettes Sans Objet
A3 - Méthodes utilisées pour les amortissements 24
A4 - Etat des provisions Sans Objet
A5 - Etalement des provisions Sans Objet
A6.1 - Equilibre des opérations financières - Dépenses 25
A6.2 - Equilibre des opérations financières - Recettes 26
A7.1.1 - Etats des dépenses et recettes des services d'eau et d'assainissement - Fonctionnement (2) Sans Objet
A7.1.2 - Etats des dépenses et recettes des services d'eau et d'assainissement - Investissement (2) Sans Objet
A7.2.1 - Etats des dépenses et recettes des services assujettis à la TVA - Fonctionnement (3) Sans Objet
A7.2.2 - Etats des dépenses et recettes des services assujettis à la TVA - Investissement (3) Sans Objet
A7.3.1 - Etats de la répartition de la TEOM - Fonctionnement (4) Sans Objet
A7.3.2 - Etats de la répartition de la TEOM - Investissement (4) Sans Objet
A7.4.1 - Etat de ventilation des dépenses liées à la gestion de la crise sanitaire du COVID-19 - Fonctionnement Sans Objet
A7.4.2 - Etat de ventilation des dépenses liées à la gestion de la crise sanitaire du COVID-19 - Investissement Sans Objet
A8 - Etat des charges transférées Sans Objet
A9 - Détail des opérations pour le compte de tiers Sans Objet
A10.1 - Variation du patrimoine (article R. 2313-3 du CGCT) - Entrées Sans Objet
A10.2 - Variation du patrimoine (article R. 2313-3 du CGCT) - Sorties Sans Objet
A10.3 - Opérations liées aux cessions Sans Objet
A10.4- Variation du patrimoine (article L. 300-5 du code de l'urbanisme) - Entrées Sans Objet
A10.5 - Variation du patrimoine (article L. 300-5 du code de l'urbanisme) - Sorties Sans Objet
A11 - Etat des travaux en régie Sans Objet
A12 - Emploi des crédits communautaires dans le cadre de la subvention globale Sans Objet

B - Engagements hors bilan

B1.1 - Etat des emprunts garantis par la commune ou l'établissement Sans Objet
B1.2 - Calcul du ratio d'endettement relatif aux garanties d'emprunt Sans Objet
B1.3 - Etat des contrats de crédit-bail Sans Objet
B1.4 - Etat des contrats de partenariat public-privé Sans Objet
B1.5 - Etat des autres engagements donnés Sans Objet
B1.6 - Etat des engagements reçus Sans Objet
B1.7 - Liste des concours attribués à des tiers en nature ou en subventions 27

B2.1 - Etat des autorisations de programme et des crédits de paiement afférents	Sans Objet
B2.2 - Etat des autorisations d'engagement et des crédits de paiement afférents	Sans Objet
B3 - Emploi des recettes grevées d'une affectation spéciale	Sans Objet
C - Autres éléments d'informations	
C1.1 - Etat du personnel	28
C1.2 - Actions de formation des élus	Sans Objet
C2 - Liste des organismes dans lesquels a été pris un engagement financier	Sans Objet
C3.1 - Liste des organismes de regroupement auxquels adhère la commune ou l'établissement	Sans Objet
C3.2 - Liste des établissements publics créés	Sans Objet
C3.3 - Liste des services individualisés dans un budget annexe	Sans Objet
C3.4 - Liste des services assujettis à la TVA et non érigés en budget annexe	Sans Objet
C3.5 - Présentation agrégée du budget principal et des budgets annexes	Sans Objet
C3.6 - Identification des flux croisés	Sans Objet
D - Décision en matière de taux de contributions directes - Arrêté et signatures	
D1 - Décision en matière de taux de contributions directes	Sans Objet
D2 - Arrêté et signatures	30

(1) Cette présentation est obligatoire pour les communes de 3 500 habitants et plus (art. L. 2312-3 du CGCT), les groupements comprenant au moins une commune de 3 500 habitants et plus (art. R. 5211-14 du CGCT) et leurs établissements publics. Il n'a cependant pas à être produit par les services à activité unique érigés en établissement public ou budget annexe. Les autres communes et établissements peuvent les présenter de manière facultative.

(2) Cet état ne peut être produit que par les communes dont la population est inférieure à 500 habitants qui gèrent les services de distribution de l'eau potable et d'assainissement sous forme de régie simple sans budget annexe (article L. 2221-11 du CGCT).

(3) Cf. article R. 2313-3 du CCGT.

(4) Cet état est obligatoirement produit par les communes et groupements de communes de 10 000 habitants et plus ayant institué la TEOM et assurant au moins la collecte des déchets ménagers.

(5) Les associations syndicales autorisées doivent utiliser leur état particulier « *Informations générales* » annexé à l'arrêté n° NOR : INTB1237402A, relatif au cadre budgétaire et comptable applicable aux associations syndicales autorisées.

(6) Les associations syndicales autorisées remplissent et joignent uniquement les états qui les concernent au titre de l'exercice et au titre du détail des comptes de bilan.

Préciser, pour chaque annexe, si l'état est sans objet le cas échéant.

Code INSEE	COMMUNAUTE COMMUNES LODEVOIS ET LARZAC OFFICE DE COMMERCE	CA
200014341		2022

I – INFORMATIONS GENERALES	I
INFORMATIONS STATISTIQUES, FISCALES ET FINANCIERES	A

Informations statistiques	Valeurs
Population totale (colonne h du recensement INSEE) :	0
Nombre de résidences secondaires (article R. 2313-1 *in fine*) :	
Nom de l'EPCI à fiscalité propre auquel la commune adhère :	

Potentiel fiscal et financier (1)		Valeurs par hab. (population DGF)	Moyennes nationales du potentiel financier par habitants de la strate
Fiscal	Financier		
0.00	0.00	0.00	0.00

	Informations financières – ratios (2)	Valeurs	Moyennes nationales de la strate (3)
1	Dépenses réelles de fonctionnement/population	0.00	
2	Produit des impositions directes/population	0.00	
3	Recettes réelles de fonctionnement/population	0.00	
4	Dépenses d'équipement brut/population	0.00	
5	Encours de dette/population	0.00	
6	DGF/population	0.00	
7	Dépenses de personnel/dépenses réelles de fonctionnement (2)	0.00	
8	Dépenses de fonct. et remb. dette en capital/recettes réelles de fonct. (2)	0.00	
9	Dépenses d'équipement brut/recettes réelles de fonctionnement (2)	0.00	
10	Encours de la dette/recettes réelles de fonctionnement (2)	0.00	

Dans l'ensemble des tableaux, les cases grisées ne doivent pas être remplies.

(1) Il s'agit du potentiel fiscal et du potentiel financier définis à l'article L. 2334-4 du code général des collectivités territoriales qui figurent sur la fiche de répartition de la DGF de l'exercice N-1 établie sur la base des informations N-2 (transmise par les services préfectoraux).
(2) Les ratios 1 à 6 sont obligatoires pour les communes de 3 500 habitants et plus et leurs établissements publics administratifs ainsi que pour les EPCI dotés d'une fiscalité propre comprenant au moins une commune de 3 500 habitants et plus.
Les ratios 7 à 10 sont obligatoires pour les communes de 10 000 habitants et plus et leurs établissements publics administratifs ainsi que pour les EPCI dotés d'une fiscalité propre comprenant au moins une commune de 10 000 habitants et plus (cf. articles L. 2313-1, L. 2313-2, R. 2313-1, R. 2313-2 et R. 5211-15 du CGCT). Pour les caisses des écoles, les EPCI non dotés d'une fiscalité propre et les syndicats mixtes associant exclusivement des communes et des EPCI, il conviendra d'appliquer les ratios prévus respectivement par les articles R. 2313-7, R. 5211-15 et R. 5711-3 du CGCT.
(3) Il convient d'indiquer les moyennes de la catégorie de l'organisme en cause (commune, communauté urbaine, communauté d'agglomération, ...) et les sources d'où sont tirées les informations (statistiques de la direction générale des collectivités locales ou de la direction générale de la comptabilité publique). Il s'agit des moyennes de la dernière année connue.

I – INFORMATIONS GENERALES	I
MODALITES DE VOTE DU BUDGET	B

POUR MEMOIRE(1)

I – L'assemblée délibérante a voté le présent budget par nature :
- au niveau (2) du chapitre pour la section de fonctionnement.
- au niveau (2) du chapitre pour la section d'investissement.
  - sans (3) les chapitres « opérations d'équipement » de l'état III B 3.
  - sans (4) vote formel sur chacun des chapitres.

La liste des articles spécialisés sur lesquels l'ordonnateur ne peut procéder à des virements d'article à article est la suivante :

II – En l'absence de mention au paragraphe I ci-dessus, le budget est réputé voté par chapitre, et, en section d'investissement, sans chapitre de dépense « opération d'équipement ».

III – Les provisions sont (5) semi-budgétaires (pas d'inscriptions en recettes de la section d'investissement) .

(1) Rappeler les modalités relatives au vote du budget.
(2) A compléter par « du chapitre » ou « de l'article ».
(3) Indiquer « avec » ou « sans » les chapitres opérations d'équipement.
(4) Indiquer « avec » ou « sans » vote formel.
(5) A compléter par un seul des deux choix suivants :
- semi-budgétaires (pas d'inscription en recette de la section d'investissement),
- budgétaires (délibération n° ..... du .....).

II – PRESENTATION GENERALE DU BUDGET	II
VUE D'ENSEMBLE	A1

EXECUTION DU BUDGET

		DEPENSES		RECETTES	
REALISATIONS DE L'EXERCICE (mandats et titres)	Section de fonctionnement	A	95 060,70	G	100 539,41
	Section d'investissement	B	0,00	H	0,00
			+		+
REPORTS DE L'EXERCICE N-1	Report en section de fonctionnement (002)	C	0,00 (si déficit)	I	16 941,30 (si excédent)
	Report en section d'investissement (001)	D	0,00 (si déficit)	J	1 718,91 (si excédent)
			=		=
	TOTAL (réalisations + reports)	= A+B+C+D	95 060,70	= G+H+I+J	119 199,62
RESTES A REALISER A REPORTER EN N+1 (1)	Section de fonctionnement	E	0,00	K	0,00
	Section d'investissement	F	0,00	L	0,00
	TOTAL des restes à réaliser à reporter en N+1	= E+F	0,00	= K+L	0,00
RESULTAT CUMULE	Section de fonctionnement	= A+C+E	95 060,70	= G+I+K	117 480,71
	Section d'investissement	= B+D+F	0,00	= H+J+L	1 718,91
	TOTAL CUMULE	= A+B+C+D+E+F	95 060,70	= G+H+I+J+K+L	119 199,62

DETAIL DES RESTES A REALISER

Chap.	Libellé	Dépenses engagées non mandatées		Titres restant à émettre	
TOTAL DE LA SECTION DE FONCTIONNEMENT		E	0,00	K	0,00
011	Charges à caractère général		0,00		
012	Charges de personnel, frais assimilés		0,00		
014	Atténuations de produits		0,00		
65	Autres charges de gestion courante		0,00		
656	Frais fonctionnement des groupes d'élus		0,00		
66	Charges financières		0,00		
67	Charges exceptionnelles		0,00		
70	Produits services, domaine et ventes div				0,00
73	Impôts et taxes				0,00
74	Dotations et participations				0,00
75	Autres produits de gestion courante				0,00
013	Atténuations de charges				0,00
76	Produits financiers				0,00
77	Produits exceptionnels				0,00
TOTAL DE LA SECTION D'INVESTISSEMENT		F	0,00	L	0,00
010	Stocks (4)		0,00		0,00
024	Produits des cessions d'immobilisations				0,00
10	Dotations, fonds divers et réserves		0,00		0,00
13	Subventions d'investissement		0,00		0,00
16	Emprunts et dettes assimilées		0,00		0,00
18	Compte de liaison : affectat° (BA,régie) (6)		0,00		0,00
20	Immobilisations incorporelles		0,00		0,00
204	Subventions d'équipement versées		0,00		0,00

Chap.	Libellé	Dépenses engagées non mandatées	Titres restant à émettre
21	Immobilisations corporelles	0,00	0,00
22	Immobilisations reçues en affectation (5)	0,00	0,00
23	Immobilisations en cours	0,00	0,00
26	Participat° et créances rattachées	0,00	0,00
27	Autres immobilisations financières	0,00	0,00

(1) Les restes à réaliser de la section de fonctionnement correspondent en dépenses, aux dépenses engagées non mandatées et non rattachées telles qu'elles ressortent de la comptabilité des engagements et en recettes, aux recettes certaines n'ayant pas donné lieu à l'émission d'un titre et non rattachées (R. 2311-11 du CGCT).
Les restes à réaliser de la section d'investissement correspondent en dépenses, aux dépenses engagées non mandatées au 31/12 de l'exercice précédent telles qu'elles ressortent de la comptabilité des engagements et aux recettes certaines n'ayant pas donné lieu à l'émission d'un titre au 31/12 de l'exercice précédent (R. 2311-11 du CGCT).
(2) Le chapitre 45 doit être détaillé conformément au plan de compte, tant en dépenses qu'en recettes.

II - PRESENTATION GENERALE DU BUDGET	II
SECTION DE FONCTIONNEMENT – CHAPITRES	A2

DEPENSES DE FONCTIONNEMENT

Chap.	Libellé	Crédits ouverts (BP+DM+RAR N-1)	Crédits employés (ou restant à employer)			Crédits annulés
			Mandats émis	Charg. rattachées	Restes à réaliser au 31/12	
011	Charges à caractère général	49 400,00	29 134,69	12 982,60	0,00	7 282,71
012	Charges de personnel, frais assimilés	52 000,00	47 887,95	852,62	0,00	3 259,43
014	Atténuations de produits	0,00	0,00	0,00	0,00	0,00
65	Autres charges de gestion courante	5 000,00	4 202,84	0,00	0,00	797,16
656	Frais fonctionnement des groupes d'élus	0,00	0,00	0,00	0,00	0,00
	Total des dépenses de gestion courante	106 400,00	81 225,48	13 835,22	0,00	11 339,30
66	Charges financières	0,00	0,00	0,00	0,00	0,00
67	Charges exceptionnelles	0,00	0,00	0,00	0,00	0,00
68	Dotations provisions semi-budgétaires (1)	0,00	0,00			0,00
022	Dépenses imprévues	0,00				
	Total des dépenses réelles de fonctionnement	**106 400,00**	**81 225,48**	**13 835,22**	**0,00**	**11 339,30**
023	*Virement à la section d'investissement (2)*	*0,00*				
042	*Opérat° ordre transfert entre sections (2)*	*0,00*	*0,00*			*0,00*
043	*Opérat° ordre intérieur de la section (2)*	*0,00*	*0,00*			*0,00*
	Total des dépenses d'ordre de fonctionnement	***0,00***	***0,00***			***0,00***
	TOTAL	**106 400,00**	**81 225,48**	**13 835,22**	**0,00**	**11 339,30**
	Pour information D 002 Déficit de fonctionnement reporté de N-1	(3) **0,00**				

RECETTES DE FONCTIONNEMENT

Chap.	Libellé	Crédits ouverts (BP+DM+RAR N-1)	Crédits employés (ou restant à employer)			Crédits annulés
			Titres émis	Prod. rattachées	Restes à réaliser au 31/12	
013	Atténuations de charges	0,00	0,00	0,00	0,00	0,00
70	Produits services, domaine et ventes div	18 000,00	17 538,00	0,00	0,00	462,00
73	Impôts et taxes	0,00	0,00	0,00	0,00	0,00
74	Dotations et participations	15 000,00	35 000,00	0,00	0,00	-20 000,00
75	Autres produits de gestion courante	51 458,70	43 001,41	0,00	0,00	8 457,29
	Total des recettes de gestion courante	84 458,70	95 539,41	0,00	0,00	-11 080,71
76	Produits financiers	0,00	0,00	0,00	0,00	0,00
77	Produits exceptionnels	5 000,00	5 000,00	0,00	0,00	0,00
78	Reprises provisions semi-budgétaires (1)	0,00	0,00			0,00
	Total des recettes réelles de fonctionnement	**89 458,70**	**100 539,41**	**0,00**	**0,00**	**-11 080,71**
042	*Opérat° ordre transfert entre sections (2)*	*0,00*	0,00			0,00
043	*Opérat° ordre intérieur de la section (2)*	*0,00*	0,00			0,00
	Total des recettes d'ordre de fonctionnement	***0,00***	***0,00***			***0,00***
	TOTAL	**89 458,70**	**100 539,41**	**0,00**	**0,00**	**-11 080,71**
	Pour information R 002 Excédent de fonctionnement reporté de N-1	(3) **16 941,30**				

(1) Si la commune ou l'établissement applique le régime des provisions semi-budgétaires.

(2) *DF 023 = RI 021 ; DI 040 = RF 042 ; RI 040 = DF 042 ; DI 041 = RI 041 ; DF 043 = RF 043.*

(3) Les lignes de report ne font pas l'objet d'émission de mandat ou de titre (inscrire le montant reporté).

II – PRESENTATION GENERALE DU BUDGET	II
SECTION D'INVESTISSEMENT – CHAPITRES	A3

DEPENSES D'INVESTISSEMENT

Chap.	Libellé	Crédits ouverts (BP+DM+RAR N-1)	Mandats émis	Restes à réaliser au 31/12	Crédits annulés
010	Stocks (3)	0,00	0,00	0,00	0,00
20	Immobilisations incorporelles (sauf 204)	0,00	0,00	0,00	0,00
204	Subventions d'équipement versées	0,00	0,00	0,00	0,00
21	Immobilisations corporelles	1 718,91	0,00	0,00	1 718,91
22	Immobilisations reçues en affectation (4)	0,00	0,00	0,00	0,00
23	Immobilisations en cours	0,00	0,00	0,00	0,00
	Total des opérations d'équipement	0,00	0,00	0,00	0,00
	Total des dépenses d'équipement	**1 718,91**	**0,00**	**0,00**	**1 718,91**
10	Dotations, fonds divers et réserves	0,00	0,00	0,00	0,00
13	Subventions d'investissement	0,00	0,00	0,00	0,00
16	Emprunts et dettes assimilées	0,00	0,00	0,00	0,00
18	Compte de liaison : affectat° (BA,régie) (5)	0,00	0,00	0,00	0,00
26	Participat° et créances rattachées	0,00	0,00	0,00	0,00
27	Autres immobilisations financières	0,00	0,00	0,00	0,00
020	Dépenses imprévues	0,00			
	Total des dépenses financières	**0,00**	**0,00**	**0,00**	**0,00**
45...	**Total des opé. pour compte de tiers (6)**	**0,00**	**0,00**	**0,00**	**0,00**
	Total des dépenses réelles d'investissement	**1 718,91**	**0,00**	**0,00**	**1 718,91**
040	*Opérat° ordre transfert entre sections (1)*	*0,00*	*0,00*		*0,00*
041	*Opérations patrimoniales (1)*	*0,00*	*0,00*		*0,00*
	Total des dépenses d'ordre d'investissement	***0,00***	***0,00***		***0,00***
	TOTAL	**1 718,91**	**0,00**	**0,00**	**1 718,91**
	Pour information D 001 Solde d'exécution négatif reporté de N-1	(2) **0,00**			

RECETTES D'INVESTISSEMENT

Chap.	Libellé	Crédits ouverts (BP+DM+RAR N-1)	Titres émis	Restes à réaliser au 31/12	Crédits annulés
010	Stocks (3)	0,00	0,00	0,00	0,00
13	Subventions d'investissement	0,00	0,00	0,00	0,00
16	Emprunts et dettes assimilées (hors 165)	0,00	0,00	0,00	0,00
20	Immobilisations incorporelles (sauf 204)	0,00	0,00	0,00	0,00
204	Subventions d'équipement versées	0,00	0,00	0,00	0,00
21	Immobilisations corporelles	0,00	0,00	0,00	0,00
22	Immobilisations reçues en affectation (4)	0,00	0,00	0,00	0,00
23	Immobilisations en cours	0,00	0,00	0,00	0,00
	Total des recettes d'équipement	**0,00**	**0,00**	**0,00**	**0,00**
10	Dotations, fonds divers et réserves (hors 1068)	0,00	0,00	0,00	0,00
1068	Excédents de fonctionnement capitalisés (7)	0,00	0,00	0,00	0,00
138	Autres subvent° invest. non transf.	0,00	0,00	0,00	0,00
165	Dépôts et cautionnements reçus	0,00	0,00	0,00	0,00
18	Compte de liaison : affectat° (BA,régie)	0,00	0,00	0,00	0,00
26	Participat° et créances rattachées	0,00	0,00	0,00	0,00
27	Autres immobilisations financières	0,00	0,00	0,00	0,00
024	Produits des cessions d'immobilisations	0,00		0,00	
	Total des recettes financières	**0,00**	**0,00**	**0,00**	**0,00**
45...	**Total des opé. pour le compte de tiers (6)**	**0,00**	**0,00**	**0,00**	**0,00**
	Total des recettes réelles d'investissement	**0,00**	**0,00**	**0,00**	**0,00**
021	*Virement de la sect° de fonctionnement (1)*	*0,00*			
040	*Opérat° ordre transfert entre sections (1)*	*0,00*	*0,00*		*0,00*
041	*Opérations patrimoniales (1)*	*0,00*	*0,00*		*0,00*
	Total des recettes d'ordre d'investissement	***0,00***	***0,00***		***0,00***
	TOTAL	**0,00**	**0,00**	**0,00**	**0,00**

Chap.	Libellé	Crédits ouverts (BP+DM+RAR N-1)	Titres émis	Restes à réaliser au 31/12	Crédits annulés
	Pour information **R 001 Solde d'exécution positif reporté de N-1**	(2) **1 718,91**			

(1) *DF 023 = RI 021 ; DI 040 = RF 042 ; RI 040 = DF 042 ; DI 041 = RI 041 ; DF 043 = RF 043.*

(2) Les lignes de report ne font pas l'objet d'émission de mandat ou de titre (inscrire le montant reporté).

(3) A servir uniquement dans le cadre d'un suivi des stocks selon la méthode de l'inventaire permanent simplifié autorisée pour les seules opérations d'aménagements (lotissement, ZAC...) par ailleurs retracées dans le cadre de budgets annexes.

(4) En dépenses, le chapitre 22 retrace les travaux d'investissement réalisés sur les biens reçus en affectation. En recette, il retrace, le cas échéant, l'annulation de tels travaux effectués sur un exercice antérieur.

(5) A servir uniquement lorsque la commune ou l'établissement effectue une dotation initiale en espèces au profit d'un service public non personnalisé qu'elle ou qu'il crée.

(6) Seul le total des opérations pour compte de tiers figure sur cet état (voir le détail Annexe IV A9).

(7) Le compte 1068 n'est pas un chapitre mais un article du chapitre 10.

II – PRESENTATION GENERALE DU BUDGET	II
BALANCE GENERALE DU BUDGET	B1

1 – Mandats émis (y compris sur les restes à réaliser N-1)

	FONCTIONNEMENT	Opérations réelles (1)	Opérations d'ordre (2)	TOTAL
011	Charges à caractère général	42 117,29		42 117,29
012	Charges de personnel, frais assimilés	48 740,57		48 740,57
014	Atténuations de produits	0,00		0,00
60	*Achats et variation des stocks (3)*		*0,00*	0,00
65	Autres charges de gestion courante	4 202,84		4 202,84
656	Frais fonctionnement des groupes d'élus (4)	0,00		0,00
66	Charges financières	0,00	*0,00*	0,00
67	Charges exceptionnelles	0,00	*0,00*	0,00
68	Dot. aux amortissements et provisions	0,00	*0,00*	0,00
71	*Production stockée (ou déstockage) (3)*		*0,00*	0,00
	Dépenses de fonctionnement – Total	**95 060,70**	***0,00***	**95 060,70**
	Pour information D 002 Déficit de fonctionnement reporté de N-1			**0,00**

	INVESTISSEMENT	Opérations réelles (1)	Opérations d'ordre (2)	TOTAL
10	Dotations, fonds divers et réserves	0,00	*0,00*	0,00
13	Subventions d'investissement	0,00	*0,00*	0,00
15	*Provisions pour risques et charges (5)*		*0,00*	0,00
16	Emprunts et dettes assimilées (sauf 1688 non budgétaire)	0,00	*0,00*	0,00
18	Compte de liaison : affectat° (BA,régie)	(8) 0,00		0,00
	Total des opérations d'équipement	0,00		0,00
19	*Neutral. et régul. d'opérations (5)*		*0,00*	0,00
20	Immobilisations incorporelles (sauf 204) (6)	0,00	*0,00*	0,00
204	Subventions d'équipement versées	0,00	*0,00*	0,00
21	Immobilisations corporelles (6)	0,00	*0,00*	0,00
22	Immobilisations reçues en affectation (6)	(9) 0,00	*0,00*	0,00
23	Immobilisations en cours (6)	0,00	*0,00*	0,00
26	Participations et créances rattachées	0,00	*0,00*	0,00
27	Autres immobilisations financières	0,00	*0,00*	0,00
28	*Amortissement des immobilisations (reprises)*		*0,00*	0,00
29	*Prov. pour dépréciat° immobilisations (5)*		*0,00*	0,00
39	*Prov. dépréciat° des stocks et en-cours (5)*		*0,00*	0,00
45…	Total des opérations pour compte de tiers (7)	0,00	*0,00*	0,00
481	*Charges à rép. sur plusieurs exercices*		*0,00*	0,00
49	*Prov. dépréc. comptes de tiers (5)*		*0,00*	0,00
59	*Prov. dépréc. comptes financiers (5)*		*0,00*	0,00
3…	Stocks	0,00	*0,00*	0,00
	Dépenses d'investissement –Total	**0,00**	***0,00***	**0,00**
	Pour information D 001 Solde d'exécution négatif reporté de N-1			**0,00**

(1) Y compris les opérations relatives au rattachement des charges et des produits et les opérations d'ordre semi-budgétaires.

(2) Voir liste des opérations d'ordre.

(3) Permet de retracer des opérations particulières telles que les opérations de stocks liées à la tenue d'un inventaire permanent simplifié.

(4) Communes, communautés d'agglomération et communautés urbaines de plus de 100 000 habitants.

(5) Si la commune ou l'établissement applique le régime des provisions budgétaires.

(6) Hors chapitres « opérations d'équipement ».

(7) Seul le total des opérations pour compte de tiers figure sur cet état (voir le détail Annexe IV A9).

(8) A servir uniquement lorsque la commune ou l'établissement effectue une dotation initiale en espèces au profit d'un service public non personnalisé qu'elle ou qu'il crée.

(9) En dépenses, le chapitre 22 retrace les travaux d'investissement réalisés sur les biens reçus en affectation. En recette, il retrace, le cas échéant, l'annulation de tels travaux effectués sur un exercice antérieur.

II – PRESENTATION GENERALE DU BUDGET	II
BALANCE GENERALE DU BUDGET	B2

2 – Titres émis (y compris sur les restes à réaliser N-1)

	FONCTIONNEMENT	Opérations réelles (1)	Opérations d'ordre (2)	TOTAL
013	Atténuations de charges	0,00		0,00
60	*Achats et variation des stocks (3)*		*0,00*	*0,00*
70	Produits services, domaine et ventes div	17 538,00		17 538,00
71	*Production stockée (ou déstockage)*		*0,00*	*0,00*
72	*Production immobilisée*		*0,00*	0,00
73	Impôts et taxes	0,00		0,00
74	Dotations et participations	35 000,00		35 000,00
75	Autres produits de gestion courante	43 001,41	*0,00*	43 001,41
76	Produits financiers	0,00	*0,00*	0,00
77	Produits exceptionnels	5 000,00	*0,00*	5 000,00
78	Reprise sur amortissements et provisions	0,00	*0,00*	0,00
79	*Transferts de charges*		*0,00*	*0,00*
Recettes de fonctionnement – Total		**100 539,41**	***0,00***	**100 539,41**
Pour information R 002 Excédent de fonctionnement reporté de N-1				**16 941,30**

	INVESTISSEMENT	Opérations réelles (1)	Opérations d'ordre (2)	TOTAL
10	Dotations, fonds divers et réserves (sauf 1068)	0,00	0,00	0,00
1068	Excédents de fonctionnement capitalisés	0,00		0,00
13	Subventions d'investissement	0,00	0,00	0,00
15	*Provisions pour risques et charges (4)*		*0,00*	0,00
16	Emprunts et dettes assimilées (sauf 1688 non budgétaire)	0,00	0,00	0,00
18	Compte de liaison : affectat° (BA,régie)	(8) 0,00		0,00
19	*Neutral. et régul. d'opérations*		*0,00*	0,00
20	Immobilisations incorporelles (sauf 204) (5)	0,00	*0,00*	0,00
204	Subventions d'équipement versées	0,00	*0,00*	0,00
21	Immobilisations corporelles(5)	0,00	*0,00*	0,00
22	Immobilisations reçues en affectation(5)	(9) 0,00	*0,00*	0,00
23	Immobilisations en cours(5)	0,00	*0,00*	0,00
26	Participations et créances rattachées	0,00	*0,00*	0,00
27	Autres immobilisations financières	0,00	*0,00*	0,00
28	*Amortissement des immobilisations*		*0,00*	*0,00*
29	*Prov. pour dépréciat° immobilisations (4)*		*0,00*	*0,00*
39	*Prov. dépréciat° des stocks et en-cours (4)*		*0,00*	*0,00*
45…	Opérations pour compte de tiers (7)	0,00	0,00	0,00
481	*Charges à rép. sur plusieurs exercices*		*0,00*	*0,00*
49	*Prov. dépréc. comptes de tiers (4)*		*0,00*	*0,00*
59	*Prov. dépréc. comptes financiers (4)*		*0,00*	*0,00*
3…	Stocks	0,00	0,00	0,00
Recettes d'investissement – Total		**0,00**	**0,00**	**0,00**
Pour information R 001 Solde d'exécution positif reporté de N-1				**1 718,91**

(1) Y compris les opérations relatives au rattachement des charges et des produits et les opérations d'ordre semi-budgétaires.

(2) Voir liste des opérations d'ordre.

(3) Permet de retracer des opérations particulières telles que les opérations de stocks liées à la tenue d'un inventaire permanent simplifié.

(4) Si la commune ou l'établissement applique le régime des provisions budgétaires.

(5) Hors chapitres « opérations d'équipement ».

(6) Seul le total des opérations pour compte de tiers figure sur cet état (voir le détail Annexe IV A9).

(7) A servir uniquement lorsque la commune ou l'établissement effectue une dotation initiale en espèces au profit d'un service public non personnalisé qu'elle ou qu'il crée.

(8) En dépenses, le chapitre 22 retrace les travaux d'investissement réalisés sur les biens reçus en affectation. En recette, il retrace, le cas échéant, l'annulation de tels travaux effectués sur un exercice antérieur.

III – VOTE DU BUDGET	III
SECTION DE FONCTIONNEMENT – DETAIL DES DEPENSES	A1

Chap/ art (1)	Libellé (1)	Crédits ouverts (BP+DM+RAR N-1)	Crédits employés (ou restant à employer)			Crédits annulés
			Mandats émis	Charges rattachées	Restes à réaliser au 31/12	
011	**Charges à caractère général**	**49 400,00**	**29 134,69**	**12 982,60**	**0,00**	**7 282,71**
6068	Autres matières et fournitures	200,00	55,31	0,00	0,00	144,69
611	Contrats de prestations de services	1 050,00	0,00	0,00	0,00	1 050,00
617	Etudes et recherches	9 500,00	0,00	9 360,00	0,00	140,00
6182	Documentation générale et technique	100,00	0,00	0,00	0,00	100,00
6185	Frais de colloques et de séminaires	40,00	0,00	0,00	0,00	40,00
6226	Honoraires	5 641,45	2 038,00	2 730,00	0,00	873,45
6228	Divers	3 410,00	3 310,00	0,00	0,00	100,00
6231	Annonces et insertions	5 000,00	3 521,11	0,00	0,00	1 478,89
6236	Catalogues et imprimés	6 700,00	1 890,00	174,00	0,00	4 636,00
6256	Missions	200,00	536,48	0,00	0,00	-336,48
6257	Réceptions	4 500,00	3 653,50	0,00	0,00	846,50
6261	Frais d'affranchissement	600,00	0,00	0,00	0,00	600,00
6281	Concours divers (cotisations)	1 700,00	1 600,00	0,00	0,00	100,00
6288	Autres services extérieurs	10 600,00	12 371,74	718,60	0,00	-2 490,34
637	Autres impôts, taxes (autres organismes)	158,55	158,55	0,00	0,00	0,00
012	**Charges de personnel, frais assimilés**	**52 000,00**	**47 887,95**	**852,62**	**0,00**	**3 259,43**
6332	Cotisations versées au F.N.A.L.	300,00	169,05	0,00	0,00	130,95
6336	Cotisations CNFPT et CDGFPT	800,00	591,68	0,00	0,00	208,32
64131	Rémunérations non tit.	35 000,00	33 713,58	852,62	0,00	433,80
6451	Cotisations à l'U.R.S.S.A.F.	12 000,00	10 528,37	0,00	0,00	1 471,63
6453	Cotisations aux caisses de retraites	2 000,00	1 420,02	0,00	0,00	579,98
6454	Cotisations aux A.S.S.E.D.I.C.	1 800,00	1 369,25	0,00	0,00	430,75
6455	Cotisations pour assurance du personnel	100,00	96,00	0,00	0,00	4,00
014	**Atténuations de produits**	**0,00**	**0,00**	**0,00**	**0,00**	**0,00**
65	**Autres charges de gestion courante**	**5 000,00**	**4 202,84**	**0,00**	**0,00**	**797,16**
65548	Autres contributions	5 000,00	4 200,00	0,00	0,00	800,00
65888	Autres	0,00	2,84	0,00	0,00	-2,84
656	**Frais fonctionnement des groupes d'élus**	**0,00**	**0,00**	**0,00**	**0,00**	**0,00**
TOTAL DEPENSES DE GESTION DES SERVICES (a) = (011+012+014+65+656)		**106 400,00**	**81 225,48**	**13 835,22**	**0,00**	**11 339,30**
66	**Charges financières (b)**	**0,00**	**0,00**	**0,00**	**0,00**	**0,00**
67	**Charges exceptionnelles (c)**	**0,00**	**0,00**	**0,00**	**0,00**	**0,00**
68	**Dotations provisions semi-budgétaires (d) (3)**	**0,00**	**0,00**	**0,00**	**0,00**	**0,00**
022	**Dépenses imprévues (e)**	**0,00**				
TOTAL DES DEPENSES REELLES = a+b+c+d+e		**106 400,00**	**81 225,48**	**13 835,22**	**0,00**	**11 339,30**
023	***Virement à la section d'investissement***	***0,00***	***0,00***			***0,00***
042	***Opérat° ordre transfert entre sections (4) (5) (6)***	***0,00***	***0,00***			***0,00***
TOTAL DES PRELEVEMENTS AU PROFIT DE LA SECTION D'INVESTISSEMENT		***0,00***	***0,00***			***0,00***
043	***Opérat° ordre intérieur de la section (7)***	***0,00***	***0,00***			***0,00***
TOTAL DES DEPENSES D'ORDRE		***0,00***	***0,00***			***0,00***
TOTAL DES DEPENSES DE FONCTIONNEMENT DE L'EXERCICE (= Total des opérations réelles et d'ordre)		**106 400,00**	**81 225,48**	**13 835,22**	**0,00**	**11 339,30**
Pour information D 002 Déficit de fonctionnement reporté de N-1		**0,00**				

Détail du calcul des ICNE au compte 66112 (2)

Montant des ICNE de l'exercice	0,00
Montant des ICNE de l'exercice N-1	0,00
= Différence ICNE N – ICNE N-1	0,00

(1) Détailler les chapitres budgétaires par article conformément au plan de comptes appliqué par la commune ou l'établissement.
(2) Si le mandatement des ICNE de l'exercice est inférieur au montant de l'exercice N-1, le montant du compte 66112 sera négatif.
(3) Si la commune ou l'établissement applique le régime des provisions semi-budgétaires.
(4) Cf. définition du chapitre des opérations d'ordre. *DF 042 = RI 040.*
(5) Dont 675 et 676.

(6)Le compte 6815 peut figurer dans le détail du chapitre 042 si la commune ou l'établissement applique le régime des provisions budgétaires.
(7) Chapitre destiné à retracer les opérations particulières telles que les opérations de stocks ou liées à la tenue d'un inventaire permanent simplifié.

III – VOTE DU BUDGET	III
SECTION DE FONCTIONNEMENT – DETAIL DES RECETTES	A2

Chap/ art(1)	Libellé (1)	Crédits ouverts (BP+DM+RAR N-1)	Crédits employés (ou restant à employer)			Crédits annulés
			Titres émis	Produits rattachés	Restes à réaliser au 31/12	
013	**Atténuations de charges**	**0,00**	**0,00**	**0,00**	**0,00**	**0,00**
70	**Produits services, domaine et ventes div**	***18 000,00***	***17 538,00***	***0,00***	***0,00***	***462,00***
7083	Locations diverses (autres qu'immeubles)	*14 000,00*	*13 520,00*	*0,00*	*0,00*	*480,00*
7088	Produits activités annexes (abonnements)	*4 000,00*	*4 018,00*	*0,00*	*0,00*	*-18,00*
73	**Impôts et taxes**	**0,00**	**0,00**	**0,00**	**0,00**	**0,00**
74	**Dotations et participations**	**15 000,00**	**35 000,00**	**0,00**	**0,00**	**-20 000,00**
74718	Autres participations Etat	0,00	20 000,00	0,00	0,00	-20 000,00
7473	Participat° Départements	15 000,00	15 000,00	0,00	0,00	0,00
75	**Autres produits de gestion courante**	**51 458,70**	**43 001,41**	**0,00**	**0,00**	**8 457,29**
7552	Prise en charge déficit BA administratif	51 458,70	43 000,00	0,00	0,00	8 458,70
7588	Autres produits div. de gestion courante	0,00	1,41	0,00	0,00	-1,41
TOTAL = RECETTES DE GESTION DES SERVICES (a) = 70+73+74+75+013		**84 458,70**	**95 539,41**	**0,00**	**0,00**	**-11 080,71**
76	**Produits financiers (b)**	**0,00**	**0,00**	**0,00**	**0,00**	**0,00**
77	**Produits exceptionnels (c)**	**5 000,00**	**5 000,00**	**0,00**	**0,00**	**0,00**
7713	Libéralités reçues	5 000,00	5 000,00	0,00	0,00	0,00
78	**Reprises provisions semi-budgétaires (d) (2)**	**0,00**	**0,00**	**0,00**	**0,00**	**0,00**
TOTAL DES RECETTES REELLES =a+b+c+d		**89 458,70**	**100 539,41**	**0,00**	**0,00**	**-11 080,71**
042	***Opérat° ordre transfert entre sections (3) (4) (5)***	***0,00***	***0,00***			***0,00***
043	***Opérat° ordre intérieur de la section (6)***	***0,00***	***0,00***			***0,00***
TOTAL DES RECETTES D'ORDRE		***0,00***	***0,00***			***0,00***
TOTAL DES RECETTES DE FONCTIONNEMENT DE L'EXERCICE (=Total des opérations réelles et d'ordre)		**89 458,70**	**100 539,41**	**0,00**	**0,00**	**-11 080,71**
Pour information R 002 Excédent de fonctionnement reporté de N-1		**16 941,30**				

Détail du calcul des ICNE au compte 7622

Montant des ICNE de l'exercice	0,00
Montant des ICNE de l'exercice N-1	0,00
= Différence ICNE N – ICNE N-1	0,00

(1) Détailler les chapitres budgétaires par article conformément au plan de comptes appliqué par la commune ou l'établissement.

(2) Si la commune ou l'établissement applique le régime des provisions semi-budgétaires.

(3) Cf. définitions du chapitre des opérations d'ordre, *RF 042 = DI 040.*

(4) Dont 776.

(5) Le compte 7815 peut figurer dans le détail du chapitre 042 si la commune ou l'établissement applique le régime des provisions budgétaires.

(6) Chapitre destiné à retracer les opérations particulières telles que les opérations de stocks ou liées à la tenue d'un inventaire permanent simplifié.

III – VOTE DU BUDGET	III
SECTION D'INVESTISSEMENT – DETAIL DES DEPENSES	B1

Chap/ art (1)	Libellé (1)	Crédits ouverts (BP+DM+RAR N-1)	Mandats émis	Restes à réaliser au 31/12	Crédits annulés
010	Stocks	0,00	0,00	0,00	0,00
20	Immobilisations incorporelles (sauf opérations et 204)	0,00	0,00	0,00	0,00
204	Subventions d'équipement versées (sauf opérations)	0,00	0,00	0,00	0,00
21	Immobilisations corporelles (sauf opérations)	1 718,91	0,00	0,00	1 718,91
2188	Autres immobilisations corporelles	1 718,91	0,00	0,00	1 718,91
22	Immobilisations reçues en affectation (sauf opérations)	0,00	0,00	0,00	0,00
23	Immobilisations en cours (sauf opérations)	0,00	0,00	0,00	0,00
	Total des dépenses d'équipement	1 718,91	0,00	0,00	1 718,91
10	Dotations, fonds divers et réserves	0,00	0,00	0,00	0,00
13	Subventions d'investissement	0,00	0,00	0,00	0,00
16	Emprunts et dettes assimilées	0,00	0,00	0,00	0,00
18	Compte de liaison : affectat° (BA,régie)	0,00	0,00	0,00	0,00
26	Participat° et créances rattachées	0,00	0,00	0,00	0,00
27	Autres immobilisations financières	0,00	0,00	0,00	0,00
020	Dépenses imprévues	0,00			
	Total des dépenses financières	0,00	0,00	0,00	0,00
	Total des dépenses d'opérations pour compte de tiers	0,00	0,00	0,00	0,00
	TOTAL DEPENSES REELLES	1 718,91	0,00	0,00	1 718,91
040	*Opérat° ordre transfert entre sections (4)*	*0,00*	*0,00*		*0,00*
	Reprises sur autofinancement antérieur (5)	*0,00*	*0,00*		*0,00*
	Charges transférées (6)	*0,00*	*0,00*		*0,00*
041	*Opérations patrimoniales (7)*	*0,00*	*0,00*		*0,00*
	TOTAL DEPENSES D'ORDRE	*0,00*	*0,00*		*0,00*
	TOTAL DES DEPENSES D'INVESTISSEMENT DE L'EXERCICE (= Total des dépenses réelles et d'ordre)	1 718,91	0,00	0,00	1 718,91
	Pour information D 001 Solde d'exécution négatif reporté de N-1	0,00			

(1) Détailler les chapitres budgétaires par article conformément au plan de comptes appliqué par la commune ou l'établissement.

(2) Voir état III B3 pour le détail des opérations d'équipement.

(3) Voir annexes IV A9 pour le détail des opérations pour compte de tiers.

(4) Cf. définitions du chapitre d'opérations d'ordre, *DI 040=RF 042*.

(5) Les comptes 15, 29, 39, 49 et 59 peuvent figurer dans le détail du chapitre 040 si la commune ou l'établissement applique le régime des provisions budgétaires.

(6) Dont 192.

(7) Cf. définitions du chapitre des opérations d'ordre, *DI 041= RI 041*.

III – VOTE DU BUDGET	III
SECTION D'INVESTISSEMENT – DETAIL DES RECETTES	B2

Chap/ art (1)	Libellé (1)	Crédits ouverts (BP+DM+RAR N-1)	Titres émis	Restes à réaliser au 31/12	Crédits annulés
010	Stocks	0,00	0,00	0,00	0,00
13	Subventions d'investissement	0,00	0,00	0,00	0,00
16	Emprunts et dettes assimilées(hors 165)	0,00	0,00	0,00	0,00
20	Immobilisations incorporelles(sauf 204)	0,00	0,00	0,00	0,00
204	Subventions d'équipement versées	0,00	0,00	0,00	0,00
21	Immobilisations corporelles	0,00	0,00	0,00	0,00
22	Immobilisations reçues en affectation	0,00	0,00	0,00	0,00
23	Immobilisations en cours	0,00	0,00	0,00	0,00
	Total des recettes d'équipement	0,00	0,00	0,00	0,00
10	Dotations, fonds divers et réserves	0,00	0,00	0,00	0,00
138	Autres subvent° invest. non transf.	0,00	0,00	0,00	0,00
165	Dépôts et cautionnements reçus	0,00	0,00	0,00	0,00
18	Compte de liaison : affectat° (BA,régie)	0,00	0,00	0,00	0,00
26	Participat° et créances rattachées	0,00	0,00	0,00	0,00
27	Autres immobilisations financières	0,00	0,00	0,00	0,00
024	Produits des cessions d'immobilisations	0,00		0,00	
	Total des recettes financières	0,00	0,00	0,00	0,00
	Total des recettes d'opérations pour compte de tiers	0,00	0,00	0,00	0,00
	TOTAL DES RECETTES REELLES	0,00	0,00	0,00	0,00
021	*Virement de la sect° de fonctionnement*	*0,00*			
040	*Opérat° ordre transfert entre sections (3) (4)*	*0,00*	*0,00*		*0,00*
	TOTAL DES PRELEVEMENTS PROVENANT DE LA SECTION DE FONCTIONNEMENT	*0,00*	*0,00*		*0,00*
041	*Opérations patrimoniales (5)*	*0,00*	*0,00*		*0,00*
	TOTAL DES RECETTES D'ORDRE	*0,00*	*0,00*		*0,00*
	TOTAL DES RECETTES D'INVESTISSEMENT DE L'EXERCICE (= Total des recettes réelles et d'ordre)	0,00	0,00	0,00	0,00
	Pour information R 001 Solde d'exécution positif reporté de N-1	1 718,91			

(1) Détailler les chapitres budgétaires par article conformément au plan de comptes appliqué par la commune ou l'établissement.

(2) Voir annexes IV A9 pour le détail des opérations pour compte de tiers.

(3) Cf. définition du chapitre des opérations d'ordre, *RI 040 = DF 042*.

(4) Les comptes 15, 29, 39, 49 et 59 peuvent figurer dans le détail du chapitre 040 si la commune ou l'établissement applique le régime des provisions budgétaires.

(5) Cf. définitions du chapitre des opérations d'ordre, *DI 041= RI 041*.

III – VOTE DU BUDGET	III
DETAIL DES CHAPITRES D'OPERATION D'EQUIPEMENT	B3

Cet état ne contient pas d'information.

IV – ANNEXES — IV

PRESENTATION CROISEE PAR FONCTION – VUE D'ENSEMBLE (1) — A1

Libellé	01 Opérations non ventilables	0 Services généraux administrat° publiques	1 Sécurité et salubrité publiques	2 Enseignement - Formation	3 Culture	4 Sport et jeunesse	5 Interventions sociales et santé	6 Famille	7 Logement	8 Aménagt et services urbains, environnemt	9 Action économique	TOTAL
INVESTISSEMENT												
REALISATIONS (de l'exercice + restes à réaliser N-1)												
Dépenses réelles	0	0	0	0	0	0	0	0	0	0	0	0
- Equipements municipaux (2)		0	0	0	0	0	0	0	0	0	0	0
- Equip. non municipaux (c/204) (3)		0	0	0	0	0	0	0	0	0	0	0
- Opérations financières	0											0
Dépenses d'ordre	0											0
Solde d'exécution reporté de N-1	0											0
Total dépenses	0	0	0	0	0	0	0	0	0	0	0	0
Total recettes	0	0	0	0	0	0	0	0	0	0	1 719	1 719
Solde d'investissement	0	0	0	0	0	0	0	0	0	0	1 719	1 719
RESTES A REALISER au 31/12/N												
Total RAR dépenses	0	0	0	0	0	0	0	0	0	0	0	0
Total RAR recettes	0	0	0	0	0	0	0	0	0	0	0	0
SOLDE RAR investissement	0	0	0	0	0	0	0	0	0	0	0	0
FONCTIONNEMENT												
REALISATIONS (de l'exercice + restes à réaliser N-1)												
Total dépenses	0	3	0	0	0	0	0	0	0	0	93 038	93 041
Total recettes	0	1	0	0	0	0	0	0	0	0	117 479	117 481
Solde de fonctionnement	0	-1	0	0	0	0	0	0	0	0	22 421	22 420
RESTES A REALISER au 31/12/N												
Total RAR dépenses	0	0	0	0	0	0	0	0	0	0	0	0
Total RAR recettes	0	0	0	0	0	0	0	0	0	0	0	0
SOLDE RAR fonctionnement	0	0	0	0	0	0	0	0	0	0	0	0

(1) La production de cet état est obligatoire pour les communes de 3 500 habitants et plus, les groupements comprenant au moins une telle commune, leurs établissements et services administratifs hormis les caisses des écoles et les services à activité unique érigés en établissement public ou budget annexe (L. 2312-3, R. 2311-1 et R. 2311-10). Dans les communes de 3 500 habitants et plus, le croisement par fonction est fait à un chiffre (correspondant à la fonction). Dans les communes de 10 000 habitants et plus, le croisement par fonction est fait au niveau le plus détaillé de la nomenclature fonctionnelle (sous-fonction ou rubrique). Les groupements et leurs établissements publics suivent les règles de production et de présentation applicable à la commune membre comptant le plus grand nombre d'habitants (articles L. 5211-36 a1 et R. 5211-14 + L. 5711-1 et R. 5711-2 du CGCT).

(2) Ou biens de la structure intercommunale.

(3) Ou biens ne relevant pas de la structure intercommunale.

IV – ANNEXES

PRESENTATION CROISEE PAR FONCTION – VUE D'ENSEMBLE

IV
A1

Art. (1)	Libellé	01 Opérations non ventilables	0 Services généraux administrat° publiques	1 Sécurité et salubrité publiques	2 Enseignement - Formation	3 Culture	4 Sport et jeunesse	5 Interventions sociales et santé	6 Famille	7 Logement	8 Aménagt et services urbains, environnemt	9 Action économique	TOTAL
INVESTISSEMENT													
DEPENSES													
Total dépenses d'investissement		0	0	0	0	0	0	0	0	0	0	0	0
Dépenses réelles		0	0	0	0	0	0	0	0	0	0	0	0
010	Stocks	0	0	0	0	0	0	0	0	0	0	0	0
10	Dotations, fonds divers et réserves	0	0	0	0	0	0	0	0	0	0	0	0
13	Subventions d'investissement	0	0	0	0	0	0	0	0	0	0	0	0
16	Emprunts et dettes assimilées	0	0	0	0	0	0	0	0	0	0	0	0
18	Compte de liaison : affectat° (BA,régie)	0	0	0	0	0	0	0	0	0	0	0	0
20	Immobilisations incorporelles	0	0	0	0	0	0	0	0	0	0	0	0
204	Subventions d'équipement versées	0	0	0	0	0	0	0	0	0	0	0	0
21	Immobilisations corporelles	0	0	0	0	0	0	0	0	0	0	0	0
22	Immobilisations reçues en affectation	0	0	0	0	0	0	0	0	0	0	0	0
23	Immobilisations en cours	0	0	0	0	0	0	0	0	0	0	0	0
26	Participat° et créances rattachées	0	0	0	0	0	0	0	0	0	0	0	0
27	Autres immobilisations financières	0	0	0	0	0	0	0	0	0	0	0	0
Opérations d'équipement		0	0	0	0	0	0	0	0	0	0	0	0
Opérations pour compte de tiers		0	0	0	0	0	0	0	0	0	0	0	0
Dépenses d'ordre		*0*	*0*	*0*	*0*	*0*	*0*	*0*	*0*	*0*	*0*	*0*	*0*
040	*Opérat° ordre transfert entre sections*	*0*	*0*	*0*	*0*	*0*	*0*	*0*	*0*	*0*	*0*	*0*	*0*
041	*Opérations patrimoniales*	*0*	*0*	*0*	*0*	*0*	*0*	*0*	*0*	*0*	*0*	*0*	*0*
001Solde d'exécution reporté de N-1		0	0	0	0	0	0	0	0	0	0	0	0
RECETTES													
Total recettes d'investissement		0	0	0	0	0	0	0	0	0	0	1 719	1 719
Recettes réelles		0	0	0	0	0	0	0	0	0	0	0	0
010	Stocks	0	0	0	0	0	0	0	0	0	0	0	0
10	Dotations, fonds divers et réserves	0	0	0	0	0	0	0	0	0	0	0	0
13	Subventions d'investissement	0	0	0	0	0	0	0	0	0	0	0	0
16	Emprunts et dettes assimilées	0	0	0	0	0	0	0	0	0	0	0	0

Art. (1)	Libellé	01 Opérations non ventilables	0 Services généraux administrat° publiques	1 Sécurité et salubrité publiques	2 Enseignement - Formation	3 Culture	4 Sport et jeunesse	5 Interventions sociales et santé	6 Famille	7 Logement	8 Aménagt et services urbains, environnemt	9 Action économique	TOTAL
16	Compte de liaison : affectat° (BA,régie)	0	0	0	0	0	0	0	0	0	0	0	0
20	Immobilisations incorporelles	0	0	0	0	0	0	0	0	0	0	0	0
204	Subventions d'équipement versées	0	0	0	0	0	0	0	0	0	0	0	0
21	Immobilisations corporelles	0	0	0	0	0	0	0	0	0	0	0	0
22	Immobilisations reçues en affectation	0	0	0	0	0	0	0	0	0	0	0	0
23	Immobilisations en cours	0	0	0	0	0	0	0	0	0	0	0	0
26	Participat° et créances rattachées	0	0	0	0	0	0	0	0	0	0	0	0
27	Autres immobilisations financières	0	0	0	0	0	0	0	0	0	0	0	0
Opérations pour compte de tiers		0	0	0	0	0	0	0	0	0	0	0	0
Recettes d'ordre		*0*	*0*	*0*	*0*	*0*	0	*0*	*0*	*0*	*0*	*0*	*0*
040	*Opérat° ordre transfert entre sections*	*0*	*0*	*0*	*0*	*0*	0	*0*	*0*	*0*	*0*	*0*	*0*
041	*Opérations patrimoniales*	*0*	*0*	*0*	*0*	*0*	0	*0*	*0*	*0*	*0*	*0*	*0*
001	Solde d'exécution reporté de N-1	0	0	0	0	0	0	0	0	0	0	1 719	1 719

FONCTIONNEMENT

DEPENSES

Total dépenses de fonctionnement		**0**	**3**	**0**	**0**	**0**	**0**	**0**	**0**	**0**	**0**	**95 058**	**95 061**
Dépenses réelles		0	3	0	0	0	0	0	0	0	0	95 058	95 061
011	Charges à caractère général	0	0	0	0	0	0	0	0	0	0	42 117	42 117
6068	Autres matières et fournitures	0	0	0	0	0	0	0	0	0	0	55	55
617	Etudes et recherches	0	0	0	0	0	0	0	0	0	0	9 360	9 360
6226	Honoraires	0	0	0	0	0	0	0	0	0	0	4 768	4 768
6228	Divers	0	0	0	0	0	0	0	0	0	0	3 310	3 310
6231	Annonces et insertions	0	0	0	0	0	0	0	0	0	0	3 521	3 521
6236	Catalogues et imprimés	0	0	0	0	0	0	0	0	0	0	2 064	2 064
6256	Missions	0	0	0	0	0	0	0	0	0	0	536	536
6257	Réceptions	0	0	0	0	0	0	0	0	0	0	3 654	3 654
6281	Concours divers (cotisations)	0	0	0	0	0	0	0	0	0	0	1 600	1 600
6288	Autres services extérieurs	0	0	0	0	0	0	0	0	0	0	13 090	13 090
637	Autres impôts, taxes (autres organismes)	0	0	0	0	0	0	0	0	0	0	159	159
012	Charges de personnel, frais assimilés	0	0	0	0	0	0	0	0	0	0	48 741	48 741
6332	Cotisations versées au F.N.A.L.	0	0	0	0	0	0	0	0	0	0	169	169
6336	Cotisations CNFPT et CDGFPT	0	0	0	0	0	0	0	0	0	0	592	592
64131	Rémunérations non tit.	0	0	0	0	0	0	0	0	0	0	34 566	34 566
6451	Cotisations à l'U.R.S.S.A.F.	0	0	0	0	0	0	0	0	0	0	10 528	10 528
6453	Cotisations aux caisses de retraites	0	0	0	0	0	0	0	0	0	0	1 420	1 420

COMMUNAUTE COMMUNES LODEVOIS ET LARZAC - OFFICE DE COMMERCE - CA - 2022

Art. (1)	Libellé	01 Opérations non ventilables	0 Services généraux administrat° publiques	1 Sécurité et salubrité publiques	2 Enseignement - Formation	3 Culture	4 Sport et jeunesse	5 Interventions sociales et santé	6 Famille	7 Logement	8 Aménagt et services urbains, environnemt	9 Action économique	TOTAL
6454	Cotisations aux A.S.S.E.D.I.C.	0	0	0	0	0	0	0	0	0	0	1 369	1 369
6455	Cotisations pour assurance du personnel	0	0	0	0	0	0	0	0	0	0	96	96
014	Atténuations de produits	0	0	0	0	0	0	0	0	0	0	0	0
65	Autres charges de gestion courante	0	3	0	0	0	0	0	0	0	0	4 200	4 203
65548	Autres contributions	0	0	0	0	0	0	0	0	0	0	4 200	4 200
65888	Autres	0	3	0	0	0	0	0	0	0	0	0	3
656	Frais fonctionnement des groupes d'élus	0	0	0	0	0	0	0	0	0	0	0	0
66	Charges financières	0	0	0	0	0	0	0	0	0	0	0	0
67	Charges exceptionnelles	0	0	0	0	0	0	0	0	0	0	0	0
68	Dot. aux amortissements et provisions	0	0	0	0	0	0	0	0	0	0	0	0
Dépenses d'ordre		0	0	0	0	0	0	0	0	0	0	0	0
042	*Opérat° ordre transfert entre sections*	0	0	0	0	0	0	0	0	0	0	0	0
043	*Opérat° ordre intérieur de la section*	0	0	0	0	0	0	0	0	0	0	0	0
002 Déficit de fonctionnement reporté		0	0	0	0	0	0	0	0	0	0	0	0

RECETTES													
Total recettes de fonctionnement		**0**	**1**	**0**	**0**	**0**	**0**	**0**	**0**	**0**	**0**	**117 479**	**117 481**
Recettes réelles		0	1	0	0	0	0	0	0	0	0	100 538	100 539
013	**Atténuations de charges**	**0**	**0**	**0**	**0**	**0**	**0**	**0**	**0**	**0**	**0**	**0**	**0**
70	**Produits des services, du domaine, vente**	**0**	**0**	**0**	**0**	**0**	**0**	**0**	**0**	**0**	**0**	**17 538**	**17 538**
7083	Locations diverses (autres qu'immeubles)	0	0	0	0	0	0	0	0	0	0	13 520	13 520
7088	Produits activités annexes (abonnements)	0	0	0	0	0	0	0	0	0	0	4 018	4 018
73	**Impôts et taxes**	**0**	**0**	**0**	**0**	**0**	**0**	**0**	**0**	**0**	**0**	**0**	**0**
74	**Dotations et participations**	**0**	**0**	**0**	**0**	**0**	**0**	**0**	**0**	**0**	**0**	**35 000**	**35 000**
74718	Autres participations Etat	0	0	0	0	0	0	0	0	0	0	20 000	20 000
7472	Participat° Départements	0	0	0	0	0	0	0	0	0	0	15 000	15 000
75	**Autres produits de gestion courante**	**0**	**1**	**0**	**0**	**0**	**0**	**0**	**0**	**0**	**0**	**43 000**	**43 001**
7552	Prise en charge déficit BA administratif	0	0	0	0	0	0	0	0	0	0	43 000	43 000
7588	Autres produits div. de gestion courante	0	1	0	0	0	0	0	0	0	0	0	1

COMMUNAUTE COMMUNES LODEVOIS ET LARZAC - OFFICE DE COMMERCE - CA - 2022

Art. (1)	Libellé	01 Opérations non ventilables	0 Services généraux administrat° publiques	1 Sécurité et salubrité publiques	2 Enseignement - Formation	3 Culture	4 Sport et jeunesse	5 Interventions sociales et santé	6 Famille	7 Logement	8 Aménagt et services urbains, environnemt	9 Action économique	TOTAL
76	**Produits financiers**	**0**	**0**	**0**	**0**	**0**	**0**	**0**	**0**	**0**	**0**	**0**	**0**
77	**Produits exceptionnels**	**0**	**0**	**0**	**0**	**0**	**0**	**0**	**0**	**0**	**0**	**5 000**	**5 000**
7713	Libéralités reçues	0	0	0	0	0	0	0	0	0	0	5 000	5 000
78	**Reprise sur amortissements et provisions**	**0**	**0**	**0**	**0**	**0**	**0**	**0**	**0**	**0**	**0**	**0**	**0**
Recettes d'ordre		*0*	*0*	*0*	*0*	*0*	*0*	*0*	*0*	*0*	*0*	*0*	*0*
042	***Opérat° ordre transfert entre sections***	***0***	***0***	***0***	***0***	***0***	***0***	***0***	***0***	***0***	***0***	***0***	***0***
043	***Opérat° ordre intérieur de la section***	***0***	***0***	***0***	***0***	***0***	***0***	***0***	***0***	***0***	***0***	***0***	***0***
002 Excédent de fonctionnement reporté		0	0	0	0	0	0	0	0	0	0	16 941	16 941

(1)Le croisement par nature est fait au niveau de chacun des articles budgétaires.

IV – ANNEXES	IV
ELEMENTS DU BILAN METHODES UTILISEES POUR LES AMORTISSEMENTS	A3

A3 – AMORTISSEMENTS – METHODES UTILISEES

CHOIX DE L'ASSEMBLEE DELIBERANTE			Délibération du
Biens de faible valeur Seuil unitaire en deçà duquel les immobilisations de peu de valeur s'amortissent sur un an (article R. 2321-1 du CGCT) : €			
Procédure d'amortissement (linéaire, dégressif, variable)	**Catégories de biens amortis**	**Durée (en années)**	
L	202 Frais réalisation documents urbanisme et num. cadastre	10	13/01/2014
L	2031 Frais d'études	5	13/01/2014
L	2032 Frais de recherche et de développement	5	13/01/2014
L	20411 Etat - Subv.d'équipement versées aux org. Publics	15	13/01/2014
L	20412 Régions - Subv. d'équipement versées aux org. Publics	15	13/01/2014
L	20413 Départements - Subv.d'équipement versées aux org. Publics	15	13/01/2014
L	20414* Communes - Subv. d'équipement versées aux org. Publics	15	13/01/2014
L	20415* Groupement de coll. - Subv. d'équi.versées aux org. Publi	15	13/01/2014
L	204161 Caisse des Ecoles - Subv. d'équipement versées aux org. P	15	13/01/2014
L	204162 CCAS - Subv. d'équipement versées aux org. Publics	15	13/01/2014
L	204163 SPA - Subv. d'équipement versées aux org. Publics	15	13/01/2014
L	204164 SPIC - Subv. d'équipement versées aux org. Publics	15	13/01/2014
L	20417 Autres établ. publics locaux - Subv. d'équipement versées	15	13/01/2014
L	20418 Subv. d'équipement versées aux autres organismes publics	15	13/01/2014
L	2042 Subv. d'équipement versées aux personnes de droit privé	5	13/01/2014
L	2051 Concessions et droits similaires, brevets, licences,...	10	13/01/2014
L	2088 Autres immobilisations incorporelles	10	13/01/2014
L	2121 Plantations d'arbres et d'arbustes	20	13/01/2014
L	2132 Immeubles de rapport	30	13/01/2014
L	21561 Matériel roulant - Incendie et défense civile	15	13/01/2014
L	21571 Matériel roulant - Voirie	15	13/01/2014
L	21578 Autre matériel et outillage de voirie	10	13/01/2014
L	2158 Autres installations, matériel et outillage techniques	10	13/01/2014
L	21721 Plantations d'arbres et d'arbustes	20	13/01/2014
L	21732 Immeubles de rapport	30	13/01/2014
L	21757 Matériel et outillage de voirie	10	13/01/2014
L	21758 Autres installations, matériel et outillages techniques	10	13/01/2014
L	21782 Matériel de transport	10	13/01/2014
L	21783 Matériel de bureau et informatique	8	13/01/2014
L	21784 Mobilier	15	13/01/2014
L	21785 Cheptel	15	13/01/2014
L	21788 Autres immobilisations reçues au titre d'une MAD	10	13/01/2014
L	2181 Installations générales, agencements et aménagements divers	10	13/01/2014
L	2182 Matériel de transport	10	13/01/2014
L	2183 Matériel de bureau et matériel informatique	8	13/01/2014
L	2184 Mobilier	15	13/01/2014
L	2185 Cheptel	15	13/01/2014
L	2188 Autres immobilisations corporelles	10	13/01/2014

IV – ANNEXES	IV
ELEMENTS DU BILAN EQUILIBRE DES OPERATIONS FINANCIERES – DEPENSES	A6.1

DEPENSES A COUVRIR PAR DES RESSOURCES PROPRES

Art. (1)	Libellé (1)	Crédits de l'exercice (BP + BS + DM + RAR N-1)	Réalisations
DEPENSES TOTALES A COUVRIR PAR DES RESSOURCES PROPRES =A + B		**0,00**	I **0,00**
16 Emprunts et dettes assimilées (A)		**0,00**	**0,00**
1631	Emprunts obligataires	0,00	0,00
1641	Emprunts en euros	0,00	0,00
1643	Emprunts en devises	0,00	0,00
16441	Opérat° afférentes à l'emprunt	0,00	0,00
1671	Avances consolidées du Trésor	0,00	0,00
1672	Emprunts sur comptes spéciaux du Trésor	0,00	0,00
1678	Autres emprunts et dettes	0,00	0,00
1681	Autres emprunts	0,00	0,00
1682	Bons à moyen terme négociables	0,00	0,00
1687	Autres dettes	0,00	0,00
Dépenses et transferts à déduire des ressources propres (B)		**0,00**	**0,00**
10…	*Reprise de dotations, fonds divers et réserves*		
10…	Reversement de dotations, fonds divers et réserves		
139	*Subv. invest. transférées cpte résultat*	*0,00*	*0,00*
020	Dépenses imprévues	0,00	0,00

	Op. de l'exercice I	Restes à réaliser en dépenses au 31/12	Solde d'exécution D001 de l'exercice précédent (N-1)	TOTAL II
Dépenses à couvrir par des ressources propres	**0,00**	**0,00**	**0,00**	**0,00**

(1) Détailler les chapitres budgétaires par article conformément au plan de comptes.

IV – ANNEXES	IV
ELEMENTS DU BILAN EQUILIBRE DES OPERATIONS FINANCIERES – RECETTES	A6.2

RESSOURCES PROPRES

Art. (1)	Libellé (1)	Crédits de l'exercice (BP + BS + DM + RAR N-1)	Réalisations
RECETTES (RESSOURCES PROPRES) = a + b		**0,00**	**III** **0,00**
Ressources propres externes de l'année (a)		**0,00**	**0,00**
10222	FCTVA	0,00	0,00
10223	TLE	0,00	0,00
10226	Taxe d'aménagement	0,00	0,00
10228	Autres fonds	0,00	0,00
13146	Attributions de compensation d'investissement	0,00	0,00
13156	Attributions de compensation d'investissement	0,00	0,00
13246	Attributions de compensation d'investissement	0,00	0,00
13256	Attributions de compensation d'investissement	0,00	0,00
138	Autres subvent° invest. non transf.	0,00	0,00
26…	Participations et créances rattachées		
27…	Autres immobilisations financières		
Ressources propres internes de l'année (b) (2)		**0,00**	**0,00**
15…	*Provisions pour risques et charges*		
169	*Primes de remboursement des obligations*	*0,00*	*0,00*
26…	*Participations et créances rattachées*		
27…	*Autres immobilisations financières*		
28…	*Amortissement des immobilisations*		
29…	*Prov. pour dépréciat° immobilisations*		
39…	*Prov. dépréciat° des stocks et en-cours*		
481…	*Charges à rép. sur plusieurs exercices*		
49…	*Prov. dépréc. comptes de tiers*		
59…	*Prov. dépréc. comptes financiers*		
024	Produits des cessions d'immobilisations	0,00	0,00
021	*Virement de la sect° de fonctionnement*	*0,00*	*0,00*

	Opérations de l'exercice III	Restes à réaliser en recettes au 31/12	Solde d'exécution R001 de l'exercice précédent	Affectation R1068 de l'exercice précédent	TOTAL IV
Total ressources propres disponibles	**0,00**	**0,00**	**1 718,91**	**0,00**	**1 718,91**

		Montant
Dépenses à couvrir par des ressources propres	II	**0,00**
Ressources propres disponibles	IV	**1 718,91**
Solde	V = IV – II (3)	**1 718,91**

(1) Les comptes 15, 169, 26, 27, 28, 29, 39, 481, 49 et 59 sont à détailler conformément au plan de comptes.

(2) Les comptes 15, 29, 39, 49 et 59 sont présentés uniquement si la commune ou l'établissement applique le régime des provisions budgétaires.

(3) Indiquer le signe algébrique.

IV – ANNEXES	IV
ENGAGEMENTS HORS BILAN – ENGAGEMENTS DONNES ET RECUS LISTE DES CONCOURS ATTRIBUES A DES TIERS	B1.7

B1.7 – LISTE DES CONCOURS ATTRIBUES A DES TIERS EN NATURE OU EN SUBVENTIONS (Article L. 2313-1 du CGCT)

Nom des bénéficiaires	Montant du fonds de concours ou de la subvention (numéraire)	Prestations en nature
Personnes de droit privé		
Associations		
Entreprises		
Personnes physiques		
Autres		
Personnes de droit public		
Etat		
Régions		
Départements		
Communes		
Etablissements publics (EPCI, EPA, EPIC,...)		
CHAMBRE D AGRICULTURE DE L HERAU	4 200,00	
Autres		
TOTAL GENERAL	**4 200,00**	

IV – ANNEXES	IV
AUTRES ELEMENTS D'INFORMATIONS – ETAT DU PERSONNEL AU 31/12/N	C1.1

C1.1 – ETAT DU PERSONNEL AU 31/12/N

GRADES OU EMPLOIS (1)	CATEGORIES (2)	EMPLOIS BUDGETAIRES (3)			EFFECTIFS POURVUS SUR EMPLOIS BUDGETAIRES EN ETPT (4)		
		EMPLOIS PERMANENTS À TEMPS COMPLET	EMPLOIS PERMANENTS À TEMPS NON COMPLET	TOTAL	AGENTS TITULAIRES	AGENTS NON TITULAIRES	TOTAL
EMPLOIS FONCTIONNELS (a)		**0,00**	**0,00**	**0,00**	**0,00**	**0,00**	**0,00**
Directeur général des services		0,00	0,00	0,00	0,00	0,00	0,00
Directeur général adjoint des services		0,00	0,00	0,00	0,00	0,00	0,00
Directeur général des services techniques		0,00	0,00	0,00	0,00	0,00	0,00
Emplois créés au titre de l'article 6-1 de la loi n° 84-53		0,00	0,00	0,00	0,00	0,00	0,00
FILIERE ADMINISTRATIVE (b)		**1,00**	**0,00**	**1,00**	**0,00**	**1,00**	**1,00**
Attaché	A	1,00	0,00	1,00	0,00	1,00	1,00
FILIERE TECHNIQUE (c)		**0,00**	**0,00**	**0,00**	**0,00**	**0,00**	**0,00**
FILIERE SOCIALE (d)		**0,00**	**0,00**	**0,00**	**0,00**	**0,00**	**0,00**
FILIERE MEDICO-SOCIALE(e)		**0,00**	**0,00**	**0,00**	**0,00**	**0,00**	**0,00**
FILIERE MEDICO-TECHNIQUE (f)		**0,00**	**0,00**	**0,00**	**0,00**	**0,00**	**0,00**
FILIERE SPORTIVE (g)		**0,00**	**0,00**	**0,00**	**0,00**	**0,00**	**0,00**
FILIERE CULTURELLE (h)		**0,00**	**0,00**	**0,00**	**0,00**	**0,00**	**0,00**
FILIERE ANIMATION (i)		**0,00**	**0,00**	**0,00**	**0,00**	**0,00**	**0,00**
FILIERE POLICE (j)		**0,00**	**0,00**	**0,00**	**0,00**	**0,00**	**0,00**
EMPLOIS NON CITES (k) (5)		**0,00**	**0,00**	**0,00**	**0,00**	**0,00**	**0,00**
TOTAL GENERAL (b + c + d + e + f + g + h + i + j + k)		**1,00**	**0,00**	**1,00**	**0,00**	**1,00**	**1,00**

(1) Les grades ou emplois sont désignés conformément à la circulaire n° NOR : INTB9500102C du 23 mars 1995. Les emplois fonctionnels sont également comptabilisés dans leur filière d'origine.

(2) Catégories : A, B ou C.

(3) Emplois budgétaires créés par l'assemblée délibérante. Les emplois permanents à temps complet sont comptabilisés pour une unité, les emplois à temps non complet sont comptabilisés à hauteur de la quotité de travail prévue par la délibération créant l'emploi.

(4) Equivalent temps plein annuel travaillé (ETPT). Le décompte est proportionnel à l'activité des agents, mesurée par leur quotité de temps de travail et par leur période d'activité sur l'année :

ETPT = Effectifs physiques * quotité de temps de travail * période d'activité dans l'année

Exemple : un agent à temps plein (quotité de travail = 100 %) présent toute l'année correspond à 1 ETPT ; un agent à temps partiel, à 80 % (quotité de travail = 80 %) présent toute l'année correspond à 0,8 ETPT ; un agent à temps partiel, à 80 % (quotité de travail = 80 %) présent la moitié de l'année (ex : CDD de 6 mois, recrutement à mi-année) correspond à 0,4 ETPT (0,8 * 6 / 12).

(5) Par exemple : emplois dont les missions ne correspondent pas à un cadre d'emploi existant, « emplois spécifiques » régis par l'article 139 ter de la loi n° 84-53 du 26 janvier 1984 etc.

IV – ANNEXES	IV
AUTRES ELEMENTS D'INFORMATIONS – ETAT DU PERSONNEL AU 31/12/N	C1.1

C1.1 – ETAT DU PERSONNEL AU 31/12/N (suite)

AGENTS NON TITULAIRES EN FONCTION AU 31/12/N	CATEGORIES (1)	SECTEUR (2)	REMUNERATION (3)		CONTRAT	
			Indice (8)	Euros	Fondement du contrat (4)	Nature du contrat (5)
Agents occupant un emploi permanent (6)				**0,00**		
Attaché	A	ADM	473	0,00	3-3-2°	CDI A
Agents occupant un emploi non permanent (7)				**0,00**		
TOTAL GENERAL				**0,00**		

(1) CATEGORIES: A, B et C.

(2) SECTEUR ADM : Administratif.
TECH : Technique.
URB : Urbanisme (dont aménagement urbain).
S : Social.
MS : Médico-social.
MT : Médico-technique.
SP : Sportif.
CULT : Culturel
ANIM : Animation.
PM : Police.
OTR : Missions non rattachables à une filière.

(3) REMUNERATION : Référence à un indice brut (indiquer le niveau de l'indice brut) de la fonction publique ou en euros annuels bruts (indiquer l'ensemble des éléments de la rémunération brute annuelle).

(4) CONTRAT : Motif du contrat (loi du 26 janvier 1984 modifiée) :
3-a° : article 3, 1er alinéa : accroissement temporaire d'activité.
3-b : article 3, 2ème alinéa : accroissement saisonnier d'activité.
3-1 : remplacement d'un fonctionnaire autorisé à servir à temps partiel ou indisponible (maladie, maternité...).
3-2 : vacance temporaire d'un emploi.
3-3-1° : absence de cadre d'emplois de fonctionnaires susceptibles d'assurer les fonctions correspondantes.
3-3-2° : emplois du niveau de la catégorie A lorsque les besoins des services ou la nature des fonctions le justifient.
3-3-3° : emplois de secrétaire de mairie des communes de moins de 1 000 habitants et de secrétaire des groupements composés de communes dont la population moyenne est inférieure à ce seuil.
3-3-4° : emplois à temps non complet des communes de moins de 1 000 habitants et des groupements composés de communes dont la population moyenne est inférieure à ce seuil, lorsque la quotité de temps de travail est inférieure à 50 %.
3-3-5° : emplois des communes de moins de 2 000 habitants et des groupements de communes de moins de 10 000 habitants dont la création ou la suppression dépend de la décision d'une autorité qui s'impose à la collectivité ou à l'établissement en matière de création, de changement de périmètre ou de suppression d'un service public.
3-4 : article 21 de la loi n° 2012-347 : contrat à durée indéterminée obligatoirement proposée à un agent contractuel.
38 : article 38 travailleurs handicapés catégorie C.
47 : article 47 recrutements directs sur emplois fonctionnels
110 : article 110 collaborateurs de groupes de cabinets.
110-1 : collaborateurs de groupes d'élus.
A : autres (préciser).

(5) Indiquer si l'agent contractuel est titulaire d'un contrat à durée déterminée (CDD) ou d'un contrat à durée indéterminée (CDI). Les contrats particuliers devront être labellisés « A / autres » et feront l'objet d'une précision (ex : « contrats aidés »).

(6) Occupent un emploi permanent de la fonction publique territoriale, les agents non titulaires recrutés sur le fondement des articles 3-1, 3-2, 3-3, 38 et 47 de la loi n° 84-53 du 26 janvier 1984, ainsi que les agents qui sont titulaires d'un contrat à durée indéterminée pris sur le fondement de l'article 21 de la loi n° 2012-347.

(7) Occupent un emploi non permanent de la fonction publique territoriale, les agents non titulaires recrutés sur le fondement des articles 3, 110 et 110-1.

(8) Si un contrat fixe comme référence de rémunération un traitement hors échelle, il convient de mentionner le chevron conformément à l'article 6 décret 85-1148 du 20 octobre 1985.

IV – ANNEXES ARRETE ET SIGNATURES	IV D2

Nombre de membres en exercice : 059
Nombre de membres présents : 031
Nombre de suffrages exprimés : 046
VOTES :
Pour : 046
Contre : 0
Abstentions : 0

Date de convocation : 09/06/23

Présenté par (1) : le Président de séance,
A : Lodève, le 15/06/23

Délibéré par l'assemblée (2), réunie en session ordinaire,
A : Lodève, le 15/06/23
Les membres de l'assemblée délibérante (2).

ABRIC Michel	
AGUSSOL Jean Paul	
ALIBERT Damien	
BASCOUL Chantal	
BAÏSSET Martine	
BENAMEUR Ali	
BENAMMAR-KOLY Fadhila	
BERLENDIS Philippe	
BOSC David	
BOUSQUET Pierre-Paul	
BRAL Jean Michel	
CLARISSAC Jérôme	
COMBES Michel	
COUVELARD Jean-Christophe	
CROS Ludovic	
DRUART David	
~~DRUENE Michel~~ CARLES Alain	
ENNADIFI Fatiha	
FABRE Daniel	
FALCOU Alain	
GALEOTE Monique	

IV – ANNEXES ARRETE ET SIGNATURES	IV D2

GOUDAL Joëlle	
GOUJON Bernard	
GOURMELON Izia	
~~GOUTELLE Antoine~~ NORAND Francis	
JAHNICH Bernard	
KASSOUH Hamed	
KOEHLER Didier	
LAATEB Claude	
LEMAIRE Guy	
LÉVÊQUE Gaëlle	
MARRES Gilles	
OLIVIER Françoise	
~~OLLIER Eric~~ FLORTIN Claudine	
PAILHOUX Jean-Paul	
PEDROS Isabelle	
PERIGAULT Isabelle	
PRADEL Sophie	
REQUI Jean-Luc	absent au moment du vote
RICARDO Christian	
ROCOPLAN Nathalie	
ROIG Frédéric	
ROMERO Sonia	
~~ROMO Ghristophe~~ SOUNET Bertrand	
ROUQUETTE Damien	
ROUVEIROL Valérie	
SAUVIER Jean-Marc	
SINEGRE Joana	
STADLER Magali	
SYZ Nathalie	

IV – ANNEXES ARRETE ET SIGNATURES	IV D2

THERY Clément	
TRINQUIER Jean	
VALAT Jérôme	
VALETTE Daniel	
VAN DER HORST Claire	
VANEL Véronique	
VENOT Félicien	
VERDOL Marie-Laure	
VIALA Alain	

Certifié exécutoire par (1) , compte tenu de la transmission en préfecture, le, et de la publication le 20/06/23

A ,le

(1) Indiquer le maire ou le président de l'organisme.
(2) L'assemblée délibérante étant : .

A Lodève, le 15/06/23
le Président du Conseil
Jean-Luc REQUI

COMMUNAUTÉ
DE COMMUNES
LODEVOIS ET LARZAC

1, Place Francis Morand - 34700 LOD
Tél. 04 67 88 90 90 - Fax 04 11 95 0
contact@lodevoisetlarzac.fr
www.lodevoisetlarzac.fr

DÉLIBÉRATION N°CC_230615_23 : Approbation du compte administratif de l'année 2022 du budget annexe ZAE-PAE

VU le Code Général des Collectivités Territoriales (CGCT), et notamment :
- l'article L.5211-1 : Les dispositions du chapitre 1er du titre II du livre 1er de la deuxième partie relatives au fonctionnement du conseil municipal sont applicables au fonctionnement de l'organe délibérant des établissements publics de coopération intercommunale, en tant qu'elles ne sont pas contraires aux dispositions du présent titre. Pour l'application des dispositions des articles L.2121-8, L. 2121-9, L.2121-11, L. 2121-12, L.2121-19 et L.2121-22 et L.2121-27-1, ces établissements sont soumis aux règles applicables aux communes de 3 500 habitants et plus s'ils comprennent au moins une commune de 3 500 habitants et plus,
- l'article L.1612.12 : l'arrêt des comptes est constitué par le vote de l'Assemblée délibérante sur le compte administratif du Maire, après transmission, au plus tard le 1er juin de l'année suivante, du compte de gestion établi par le comptable de la collectivité ; ces documents doivent être concordants,
- l'article L.2121-14 : le compte administratif est soumis à l'approbation du Conseil Communautaire, hors la vue du Président,

VU la délibération n°CC_230615_18 du Conseil communautaire de ce jour, relative à l'élection du Président de séance, Gaëlle LÉVÊQUE, pour les délibérations relatives aux comptes administratifs du budget principal, des budgets annexes de l'office de tourisme, des équipements touristiques, de l'office de commerce, de l'industrie, de l'artisanat et de l'agriculture, des ZAE-PAE, du Service public d'assainissement non collectif, de l'eau potable et de l'assainissement collectif,

CONSIDÉRANT que le compte administratif de l'exercice 2022 du budget annexe ZAE-PAE exposé au Conseil communautaire ce jour a été mis à disposition à l'accueil de la collectivité et par voie dématérialisée dans le dossier de convocation du Conseil disponible dans l'ordre du jour associé à la convocation, et peut se résumer de la façon suivante :

	Investissement	Fonctionnement
Recettes	967,04	25 010,11
Dépenses	194 444,82	17 462,28
Total	**-193 477,78**	**7 547,83**

CONSIDÉRANT qu'il n'y a pas de restes à réaliser en dépenses et en recettes à la clôture de l'exercice 2022,

CONSIDÉRANT les résultats de clôture suivants :

	résultat de clôture 2021	part affectée à l'investissement 2022	résultat de l'exercice 2022	transfert ou intégration de résultats par opération d'ordre non budgétaire	résultat de clôture 2022
Investissement	-167 906,61		-25 571,17		**-193 477,78**
Fonctionnement	967,04	967,04	7 547,83		**7 547,83**
Total	**-166 939,57**	**967,04**	**-18 023,34**		**-185 929,95**

Conformément à l'article L 2121-14 du CGCT susvisé, le Président du Conseil, après avoir assisté aux échanges, sort de la salle pour que le Conseil communautaire puisse délibérer, sous la présidence de Gaëlle LÉVÊQUE, en application de la délibération n°CC_230615_18 susvisée,

Ouï l'exposé de David BOSC et après en avoir délibéré, le Conseil communautaire :

- **ARTICLE 1 : APPROUVE** le compte administratif 2022 du budget ZAE-PAE,
- **ARTICLE 2 : RECONNAÎT** la sincérité des restes à réaliser,
- **ARTICLE 3 : ARRÊTE** les résultats définitifs tels que résumés ci-dessus,
- **ARTICLE 4 : AUTORISE** le Président, ou son représentant, à effectuer toutes les démarches nécessaires à l'exécution de la présente délibération et à signer tous les documents y afférents,

Je certifie, sous ma responsabilité, le caractère exécutoire du présent acte et informe que le présent acte peut faire l'objet d'un recours pour excès de pouvoir devant le Tribunal administratif de Montpellier dans un délai de deux mois, à compter de la notification : le Tribunal administratif peut être saisi par l'application informatique « Télérecours citoyens » accessible par le site internet www.telerecours.fr.

- ARTICLE 5 : DIT que le présent acte sera transmis au service du contrôle de légalité, publié selon la réglementation en vigueur et inscrit au registre des actes.

VOTE ADOPTÉ À L'UNANIMITÉ

Je certifie, sous ma responsabilité, le caractère exécutoire du présent acte et informe que le présent acte peut faire l'objet d'un recours pour excès de pouvoir devant le Tribunal administratif de Montpellier dans un délai de deux mois, à compter de la notification : le Tribunal administratif peut être saisi par l'application informatique « Télérecours citoyens » accessible par le site internet www.telerecours.fr.

REPUBLIQUE FRANÇAISE

COMMUNE dont la population est de 3500 habitants et plus - COMMUNAUTE COMMUNES LODEVOIS ET LARZAC (1)

AGREGE AU BUDGET PRINCIPAL DE BUDGET PRINCIPAL (2)

Numéro SIRET : 20001734100104

POSTE COMPTABLE : SCG COEUR D'HERAULT

M 14

Compte administratif

voté par nature

BUDGET : ZAE-PAE (3)

ANNEE 2022

(1) Indiquer la nature juridique et le nom de la collectivité ou de l'établissement (commune, CCAS, EPCI, syndicat mixte, etc).
(2) A renseigner uniquement pour les budgets annexes.
(3) Indiquer le budget concerné : budget principal ou libellé du budget annexe.

Sommaire

I - Informations générales (5)

A - Informations statistiques, fiscales et financières 4
B - Modalités de vote du budget 5

II - Présentation générale du budget

A1 - Vue d'ensemble - Exécution du budget et détail des restes à réaliser 6
A2 - Vue d'ensemble - Section de fonctionnement - Chapitres 8
A3 - Vue d'ensemble - Section d'investissement - Chapitres 9
B1 - Balance générale du budget - Dépenses 11
B2 - Balance générale du budget - Recettes 12

III - Vote du budget

A1 - Section de fonctionnement - Détail des dépenses 13
A2 - Section de fonctionnement - Détail des recettes 14
B1 - Section d'investissement - Détail des dépenses 15
B2 - Section d'investissement - Détail des recettes 16
B3 - Opérations d'équipement - Détail des chapitres et articles 17

IV - Annexes (6)

A - Eléments du bilan

A1 - Présentation croisée par fonction (1) 18
A1.1 - Présentation croisée par fonction - Détail fonctionnement Sans Objet
A1.2 - Présentation croisée par fonction - Détail investissement Sans Objet
A2.1 - Etat de la dette - Détail des crédits de trésorerie Sans Objet
A2.2 - Etat de la dette - Répartition par nature de dette 22
A2.3 - Etat de la dette - Répartition des emprunts par structure de taux 26
A2.4 - Etat de la dette - Typologie de la répartition de l'encours 27
A2.5 - Etat de la dette - Détail des opérations de couverture Sans Objet
A2.6 - Etat de la dette - Remboursement anticipé d'un emprunt avec refinancement Sans Objet
A2.7 - Etat de la dette - Emprunts renégociés au cours de l'année N Sans Objet
A2.8 - Etat de la dette - Dette pour financer l'emprunt d'un autre organisme Sans Objet
A2.9 - Etat de la dette - Autres dettes Sans Objet
A3 - Méthodes utilisées pour les amortissements Sans Objet
A4 - Etat des provisions Sans Objet
A5 - Etalement des provisions Sans Objet
A6.1 - Equilibre des opérations financières - Dépenses 28
A6.2 - Equilibre des opérations financières - Recettes 29
A7.1.1 - Etats des dépenses et recettes des services d'eau et d'assainissement - Fonctionnement (2) Sans Objet
A7.1.2 - Etats des dépenses et recettes des services d'eau et d'assainissement - Investissement (2) Sans Objet
A7.2.1 - Etats des dépenses et recettes des services assujettis à la TVA - Fonctionnement (3) Sans Objet
A7.2.2 - Etats des dépenses et recettes des services assujettis à la TVA - Investissement (3) Sans Objet
A7.3.1 - Etats de la répartition de la TEOM - Fonctionnement (4) Sans Objet
A7.3.2 - Etats de la répartition de la TEOM - Investissement (4) Sans Objet
A7.4.1 - Etat de ventilation des dépenses liées à la gestion de la crise sanitaire du COVID-19 - Fonctionnement Sans Objet
A7.4.2 - Etat de ventilation des dépenses liées à la gestion de la crise sanitaire du COVID-19 - Investissement Sans Objet
A8 - Etat des charges transférées Sans Objet
A9 - Détail des opérations pour le compte de tiers Sans Objet
A10.1 - Variation du patrimoine (article R. 2313-3 du CGCT) - Entrées Sans Objet
A10.2 - Variation du patrimoine (article R. 2313-3 du CGCT) - Sorties Sans Objet
A10.3 - Opérations liées aux cessions Sans Objet
A10.4- Variation du patrimoine (article L. 300-5 du code de l'urbanisme) - Entrées Sans Objet
A10.5 - Variation du patrimoine (article L. 300-5 du code de l'urbanisme) - Sorties Sans Objet
A11 - Etat des travaux en régie Sans Objet
A12 - Emploi des crédits communautaires dans le cadre de la subvention globale Sans Objet

B - Engagements hors bilan

B1.1 - Etat des emprunts garantis par la commune ou l'établissement Sans Objet
B1.2 - Calcul du ratio d'endettement relatif aux garanties d'emprunt Sans Objet
B1.3 - Etat des contrats de crédit-bail Sans Objet
B1.4 - Etat des contrats de partenariat public-privé Sans Objet
B1.5 - Etat des autres engagements donnés Sans Objet
B1.6 - Etat des engagements reçus Sans Objet
B1.7 - Liste des concours attribués à des tiers en nature ou en subventions Sans Objet

B2.1 - Etat des autorisations de programme et des crédits de paiement afférents	Sans Objet
B2.2 - Etat des autorisations d'engagement et des crédits de paiement afférents	Sans Objet
B3 - Emploi des recettes grevées d'une affectation spéciale	Sans Objet

C - Autres éléments d'informations

C1.1 - Etat du personnel	Sans Objet
C1.2 - Actions de formation des élus	Sans Objet
C2 - Liste des organismes dans lesquels a été pris un engagement financier	Sans Objet
C3.1 - Liste des organismes de regroupement auxquels adhère la commune ou l'établissement	Sans Objet
C3.2 - Liste des établissements publics créés	Sans Objet
C3.3 - Liste des services individualisés dans un budget annexe	Sans Objet
C3.4 - Liste des services assujettis à la TVA et non érigés en budget annexe	Sans Objet
C3.5 - Présentation agrégée du budget principal et des budgets annexes	Sans Objet
C3.6 - Identification des flux croisés	Sans Objet

D - Décision en matière de taux de contributions directes - Arrêté et signatures

D1 - Décision en matière de taux de contributions directes	Sans Objet
D2 - Arrêté et signatures	30

(1) Cette présentation est obligatoire pour les communes de 3 500 habitants et plus (art. L. 2312-3 du CGCT), les groupements comprenant au moins une commune de 3 500 habitants et plus (art. R. 5211-14 du CGCT) et leurs établissements publics. Il n'a cependant pas à être produit par les services à activité unique érigés en établissement public ou budget annexe. Les autres communes et établissements peuvent les présenter de manière facultative.

(2) Cet état ne peut être produit que par les communes dont la population est inférieure à 500 habitants qui gèrent les services de distribution de l'eau potable et d'assainissement sous forme de régie simple sans budget annexe (article L. 2221-11 du CGCT).

(3) Cf. article R. 2313-3 du CCGT.

(4) Cet état est obligatoirement produit par les communes et groupements de communes de 10 000 habitants et plus ayant institué la TEOM et assurant au moins la collecte des déchets ménagers.

(5) Les associations syndicales autorisées doivent utiliser leur état particulier « *Informations générales* » annexé à l'arrêté n° NOR : INTB1237402A, relatif au cadre budgétaire et comptable applicable aux associations syndicales autorisées.

(6) Les associations syndicales autorisées remplissent et joignent uniquement les états qui les concernent au titre de l'exercice et au titre du détail des comptes de bilan.

Préciser, pour chaque annexe, si l'état est sans objet le cas échéant.

Code INSEE	COMMUNAUTE COMMUNES LODEVOIS ET LARZAC	CA
200017341	ZAE-PAE	2022

I – INFORMATIONS GENERALES	I
INFORMATIONS STATISTIQUES, FISCALES ET FINANCIERES	A

Informations statistiques	Valeurs
Population totale (colonne h du recensement INSEE) :	0
Nombre de résidences secondaires (article R. 2313-1 *in fine*) :	
Nom de l'EPCI à fiscalité propre auquel la commune adhère :	

Potentiel fiscal et financier (1)		Valeurs par hab. (population DGF)	Moyennes nationales du potentiel financier par habitants de la strate
Fiscal	Financier		
0.00	0.00	0.00	0.00

	Informations financières – ratios (2)	Valeurs	Moyennes nationales de la strate (3)
1	Dépenses réelles de fonctionnement/population	0.00	
2	Produit des impositions directes/population	0.00	
3	Recettes réelles de fonctionnement/population	0.00	
4	Dépenses d'équipement brut/population	0.00	
5	Encours de dette/population	0.00	
6	DGF/population	0.00	
7	Dépenses de personnel/dépenses réelles de fonctionnement (2)	0.00	
8	Dépenses de fonct. et remb. dette en capital/recettes réelles de fonct. (2)	0.00	
9	Dépenses d'équipement brut/recettes réelles de fonctionnement (2)	0.00	
10	Encours de la dette/recettes réelles de fonctionnement (2)	0.00	

Dans l'ensemble des tableaux, les cases grisées ne doivent pas être remplies.

(1) Il s'agit du potentiel fiscal et du potentiel financier définis à l'article L. 2334-4 du code général des collectivités territoriales qui figurent sur la fiche de répartition de la DGF de l'exercice N-1 établie sur la base des informations N-2 (transmise par les services préfectoraux).

(2) Les ratios 1 à 6 sont obligatoires pour les communes de 3 500 habitants et plus et leurs établissements publics administratifs ainsi que pour les EPCI dotés d'une fiscalité propre comprenant au moins une commune de 3 500 habitants et plus.

Les ratios 7 à 10 sont obligatoires pour les communes de 10 000 habitants et plus et leurs établissements publics administratifs ainsi que pour les EPCI dotés d'une fiscalité propre comprenant au moins une commune de 10 000 habitants et plus (cf. articles L. 2313-1, L. 2313-2, R. 2313-1, R. 2313-2 et R. 5211-15 du CGCT). Pour les caisses des écoles, les EPCI non dotés d'une fiscalité propre et les syndicats mixtes associant exclusivement des communes et des EPCI, il conviendra d'appliquer les ratios prévus respectivement par les articles R. 2313-7, R. 5211-15 et R. 5711-3 du CGCT.

(3) Il convient d'indiquer les moyennes de la catégorie de l'organisme en cause (commune, communauté urbaine, communauté d'agglomération, ...) et les sources d'où sont tirées les informations (statistiques de la direction générale des collectivités locales ou de la direction générale de la comptabilité publique). Il s'agit des moyennes de la dernière année connue.

I – INFORMATIONS GENERALES	I
MODALITES DE VOTE DU BUDGET	B

POUR MEMOIRE(1)

I – L'assemblée délibérante a voté le présent budget par nature :
- au niveau (2) du chapitre pour la section de fonctionnement.
- au niveau (2) du chapitre pour la section d'investissement.
  - sans (3) les chapitres « opérations d'équipement » de l'état III B 3.
  - sans (4) vote formel sur chacun des chapitres.

La liste des articles spécialisés sur lesquels l'ordonnateur ne peut procéder à des virements d'article à article est la suivante :

II – En l'absence de mention au paragraphe I ci-dessus, le budget est réputé voté par chapitre, et, en section d'investissement, sans chapitre de dépense « opération d'équipement ».

III – Les provisions sont (5) semi-budgétaires (pas d'inscriptions en recettes de la section d'investissement) .

(1) Rappeler les modalités relatives au vote du budget.
(2) A compléter par « du chapitre » ou « de l'article ».
(3) Indiquer « avec » ou « sans » les chapitres opérations d'équipement.
(4) Indiquer « avec » ou « sans » vote formel.
(5) A compléter par un seul des deux choix suivants :
- semi-budgétaires (pas d'inscription en recette de la section d'investissement),
- budgétaires (délibération n° ..... du .....).

II – PRESENTATION GENERALE DU BUDGET	II
VUE D'ENSEMBLE	A1

EXECUTION DU BUDGET

		DEPENSES		RECETTES	
REALISATIONS DE L'EXERCICE (mandats et titres)	Section de fonctionnement	A	17 462,28	G	25 010,11
	Section d'investissement	B	26 538,21	H	967,04
			+		+
REPORTS DE L'EXERCICE N-1	Report en section de fonctionnement (002)	C	0,00 (si déficit)	I	0,00 (si excédent)
	Report en section d'investissement (001)	D	167 906,61 (si déficit)	J	0,00 (si excédent)
			=		=
	TOTAL (réalisations + reports)	= A+B+C+D	211 907,10	= G+H+I+J	25 977,15
RESTES A REALISER A REPORTER EN N+1 (1)	Section de fonctionnement	E	0,00	K	0,00
	Section d'investissement	F	0,00	L	0,00
	TOTAL des restes à réaliser à reporter en N+1	= E+F	0,00	= K+L	0,00
RESULTAT CUMULE	Section de fonctionnement	= A+C+E	17 462,28	= G+I+K	25 010,11
	Section d'investissement	= B+D+F	194 444,82	= H+J+L	967,04
	TOTAL CUMULE	= A+B+C+D+E+F	211 907,10	= G+H+I+J+K+L	25 977,15

DETAIL DES RESTES A REALISER

Chap.	Libellé	Dépenses engagées non mandatées	Titres restant à émettre
TOTAL DE LA SECTION DE FONCTIONNEMENT		E 0,00	K 0,00
011	Charges à caractère général	0,00	
012	Charges de personnel, frais assimilés	0,00	
014	Atténuations de produits	0,00	
65	Autres charges de gestion courante	0,00	
656	Frais fonctionnement des groupes d'élus	0,00	
66	Charges financières	0,00	
67	Charges exceptionnelles	0,00	
70	Produits services, domaine et ventes div		0,00
73	Impôts et taxes		0,00
74	Dotations et participations		0,00
75	Autres produits de gestion courante		0,00
013	Atténuations de charges		0,00
76	Produits financiers		0,00
77	Produits exceptionnels		0,00
TOTAL DE LA SECTION D'INVESTISSEMENT		F 0,00	L 0,00
010	Stocks (4)	0,00	0,00
024	Produits des cessions d'immobilisations		0,00
10	Dotations, fonds divers et réserves	0,00	0,00
13	Subventions d'investissement	0,00	0,00
16	Emprunts et dettes assimilées	0,00	0,00
18	Compte de liaison : affectat° (BA,régie) (6)	0,00	0,00
20	Immobilisations incorporelles	0,00	0,00
204	Subventions d'équipement versées	0,00	0,00

COMMUNAUTE COMMUNES LODEVOIS ET LARZAC - ZAE-PAE - CA - 2022

Chap.	Libellé	Dépenses engagées non mandatées	Titres restant à émettre
21	Immobilisations corporelles	0,00	0,00
22	Immobilisations reçues en affectation (5)	0,00	0,00
23	Immobilisations en cours	0,00	0,00
26	Participat° et créances rattachées	0,00	0,00
27	Autres immobilisations financières	0,00	0,00

(1) Les restes à réaliser de la section de fonctionnement correspondent en dépenses, aux dépenses engagées non mandatées et non rattachées telles qu'elles ressortent de la comptabilité des engagements et en recettes, aux recettes certaines n'ayant pas donné lieu à l'émission d'un titre et non rattachées (R. 2311-11 du CGCT).
Les restes à réaliser de la section d'investissement correspondent en dépenses, aux dépenses engagées non mandatées au 31/12 de l'exercice précédent telles qu'elles ressortent de la comptabilité des engagements et aux recettes certaines n'ayant pas donné lieu à l'émission d'un titre au 31/12 de l'exercice précédent (R. 2311-11 du CGCT).
(2) Le chapitre 45 doit être détaillé conformément au plan de compte, tant en dépenses qu'en recettes.

II - PRESENTATION GENERALE DU BUDGET	II
SECTION DE FONCTIONNEMENT – CHAPITRES	A2

DEPENSES DE FONCTIONNEMENT

Chap.	Libellé	Crédits ouverts (BP+DM+RAR N-1)	Crédits employés (ou restant à employer)			Crédits annulés
			Mandats émis	Charg. rattachées	Restes à réaliser au 31/12	
011	Charges à caractère général	21 473,00	10 476,08	5 262,01	0,00	5 734,91
012	Charges de personnel, frais assimilés	0,00	0,00	0,00	0,00	0,00
014	Atténuations de produits	0,00	0,00	0,00	0,00	0,00
65	Autres charges de gestion courante	0,00	0,00	0,00	0,00	0,00
656	Frais fonctionnement des groupes d'élus	0,00	0,00	0,00	0,00	0,00
Total des dépenses de gestion courante		21 473,00	10 476,08	5 262,01	0,00	5 734,91
66	Charges financières	1 727,00	1 724,19	0,00	0,00	2,81
67	Charges exceptionnelles	0,00	0,00	0,00	0,00	0,00
68	Dotations provisions semi-budgétaires (1)	0,00	0,00			0,00
022	Dépenses imprévues	0,00				
Total des dépenses réelles de fonctionnement		**23 200,00**	**12 200,27**	**5 262,01**	**0,00**	**5 737,72**
023	*Virement à la section d'investissement (2)*	*0,00*				
042	*Opérat° ordre transfert entre sections (2)*	*420 039,00*	*0,00*			*420 039,00*
043	*Opérat° ordre intérieur de la section (2)*	*0,00*	*0,00*			*0,00*
Total des dépenses d'ordre de fonctionnement		***420 039,00***	***0,00***			***420 039,00***
TOTAL		**443 239,00**	**12 200,27**	**5 262,01**	**0,00**	**425 776,72**
Pour information D 002 Déficit de fonctionnement reporté de N-1		(3) **0,00**				

RECETTES DE FONCTIONNEMENT

Chap.	Libellé	Crédits ouverts (BP+DM+RAR N-1)	Crédits employés (ou restant à employer)			Crédits annulés
			Titres émis	Prod. rattachées	Restes à réaliser au 31/12	
013	Atténuations de charges	0,00	0,00	0,00	0,00	0,00
70	Produits services, domaine et ventes div	420 039,00	0,00	0,00	0,00	420 039,00
73	Impôts et taxes	0,00	0,00	0,00	0,00	0,00
74	Dotations et participations	0,00	0,00	0,00	0,00	0,00
75	Autres produits de gestion courante	0,00	8 850,36	0,00	0,00	-8 850,36
Total des recettes de gestion courante		420 039,00	8 850,36	0,00	0,00	411 188,64
76	Produits financiers	0,00	0,00	0,00	0,00	0,00
77	Produits exceptionnels	0,00	2 670,00	0,00	0,00	-2 670,00
78	Reprises provisions semi-budgétaires (1)	0,00	0,00			0,00
Total des recettes réelles de fonctionnement		**420 039,00**	**11 520,36**	**0,00**	**0,00**	**408 518,64**
042	*Opérat° ordre transfert entre sections (2)*	*23 200,00*	13 489,75			9 710,25
043	*Opérat° ordre intérieur de la section (2)*	*0,00*	0,00			0,00
Total des recettes d'ordre de fonctionnement		***23 200,00***	***13 489,75***			***9 710,25***
TOTAL		**443 239,00**	**25 010,11**	**0,00**	**0,00**	**418 228,89**
Pour information R 002 Excédent de fonctionnement reporté de N-1		(3) **0,00**				

(1) Si la commune ou l'établissement applique le régime des provisions semi-budgétaires.

(2) *DF 023 = RI 021 ; DI 040 = RF 042 ; RI 040 = DF 042 ; DI 041 = RI 041 ; DF 043 = RF 043.*

(3) Les lignes de report ne font pas l'objet d'émission de mandat ou de titre (inscrire le montant reporté).

II – PRESENTATION GENERALE DU BUDGET	II
SECTION D'INVESTISSEMENT – CHAPITRES	A3

DEPENSES D'INVESTISSEMENT

Chap.	Libellé	Crédits ouverts (BP+DM+RAR N-1)	Mandats émis	Restes à réaliser au 31/12	Crédits annulés
010	Stocks (3)	0,00	0,00	0,00	0,00
20	Immobilisations incorporelles (sauf 204)	0,00	0,00	0,00	0,00
204	Subventions d'équipement versées	0,00	0,00	0,00	0,00
21	Immobilisations corporelles	220 229,43	3 380,76	0,00	216 848,67
22	Immobilisations reçues en affectation (4)	0,00	0,00	0,00	0,00
23	Immobilisations en cours	0,00	0,00	0,00	0,00
	Total des opérations d'équipement	0,00	0,00	0,00	0,00
	Total des dépenses d'équipement	**220 229,43**	**3 380,76**	**0,00**	**216 848,67**
10	Dotations, fonds divers et réserves	0,00	0,00	0,00	0,00
13	Subventions d'investissement	0,00	0,00	0,00	0,00
16	Emprunts et dettes assimilées	9 670,00	9 667,70	0,00	2,30
18	Compte de liaison : affectat° (BA,régie) (5)	0,00	0,00	0,00	0,00
26	Participat° et créances rattachées	0,00	0,00	0,00	0,00
27	Autres immobilisations financières	0,00	0,00	0,00	0,00
020	Dépenses imprévues	0,00			
	Total des dépenses financières	**9 670,00**	**9 667,70**	**0,00**	**2,30**
45...	**Total des opé. pour compte de tiers (6)**	**0,00**	**0,00**	**0,00**	**0,00**
	Total des dépenses réelles d'investissement	**229 899,43**	**13 048,46**	**0,00**	**216 850,97**
040	*Opérat° ordre transfert entre sections (1)*	*23 200,00*	*13 489,75*		*9 710,25*
041	*Opérations patrimoniales (1)*	*0,00*	*0,00*		*0,00*
	Total des dépenses d'ordre d'investissement	***23 200,00***	***13 489,75***		***9 710,25***
	TOTAL	**253 099,43**	**26 538,21**	**0,00**	**226 561,22**
	Pour information D 001 Solde d'exécution négatif reporté de N-1	(2) **167 906,61**			

RECETTES D'INVESTISSEMENT

Chap.	Libellé	Crédits ouverts (BP+DM+RAR N-1)	Titres émis	Restes à réaliser au 31/12	Crédits annulés
010	Stocks (3)	0,00	0,00	0,00	0,00
13	Subventions d'investissement	0,00	0,00	0,00	0,00
16	Emprunts et dettes assimilées (hors 165)	0,00	0,00	0,00	0,00
20	Immobilisations incorporelles (sauf 204)	0,00	0,00	0,00	0,00
204	Subventions d'équipement versées	0,00	0,00	0,00	0,00
21	Immobilisations corporelles	0,00	0,00	0,00	0,00
22	Immobilisations reçues en affectation (4)	0,00	0,00	0,00	0,00
23	Immobilisations en cours	0,00	0,00	0,00	0,00
	Total des recettes d'équipement	**0,00**	**0,00**	**0,00**	**0,00**
10	Dotations, fonds divers et réserves (hors 1068)	0,00	0,00	0,00	0,00
1068	Excédents de fonctionnement capitalisés (7)	967,04	967,04	0,00	0,00
138	Autres subvent° invest. non transf.	0,00	0,00	0,00	0,00
165	Dépôts et cautionnements reçus	0,00	0,00	0,00	0,00
18	Compte de liaison : affectat° (BA,régie)	0,00	0,00	0,00	0,00
26	Participat° et créances rattachées	0,00	0,00	0,00	0,00
27	Autres immobilisations financières	0,00	0,00	0,00	0,00
024	Produits des cessions d'immobilisations	0,00		0,00	
	Total des recettes financières	**967,04**	**967,04**	**0,00**	**0,00**
45...	**Total des opé. pour le compte de tiers (6)**	**0,00**	**0,00**	**0,00**	**0,00**
	Total des recettes réelles d'investissement	**967,04**	**967,04**	**0,00**	**0,00**
021	*Virement de la sect° de fonctionnement (1)*	*0,00*			
040	*Opérat° ordre transfert entre sections (1)*	*420 039,00*	*0,00*		*420 039,00*
041	*Opérations patrimoniales (1)*	*0,00*	*0,00*		*0,00*
	Total des recettes d'ordre d'investissement	***420 039,00***	***0,00***		***420 039,00***
	TOTAL	**421 006,04**	**967,04**	**0,00**	**420 039,00**

Chap.	Libellé	Crédits ouverts (BP+DM+RAR N-1)	Titres émis	Restes à réaliser au 31/12	Crédits annulés
	Pour information **R 001 Solde d'exécution positif reporté de N-1**	(2) **0,00**			

(1) *DF 023 = RI 021 ; DI 040 = RF 042 ; RI 040 = DF 042 ; DI 041 = RI 041 ; DF 043 = RF 043.*

(2) Les lignes de report ne font pas l'objet d'émission de mandat ou de titre (inscrire le montant reporté).

(3) A servir uniquement dans le cadre d'un suivi des stocks selon la méthode de l'inventaire permanent simplifié autorisée pour les seules opérations d'aménagements (lotissement, ZAC...) par ailleurs retracées dans le cadre de budgets annexes.

(4) En dépenses, le chapitre 22 retrace les travaux d'investissement réalisés sur les biens reçus en affectation. En recette, il retrace, le cas échéant, l'annulation de tels travaux effectués sur un exercice antérieur.

(5) A servir uniquement lorsque la commune ou l'établissement effectue une dotation initiale en espèces au profit d'un service public non personnalisé qu'elle ou qu'il crée.

(6) Seul le total des opérations pour compte de tiers figure sur cet état (voir le détail Annexe IV A9).

(7) Le compte 1068 n'est pas un chapitre mais un article du chapitre 10.

II – PRESENTATION GENERALE DU BUDGET	II
BALANCE GENERALE DU BUDGET	B1

1 – Mandats émis (y compris sur les restes à réaliser N-1)

	FONCTIONNEMENT	Opérations réelles (1)	Opérations d'ordre (2)	TOTAL
011	Charges à caractère général	15 738,09		15 738,09
012	Charges de personnel, frais assimilés	0,00		0,00
014	Atténuations de produits	0,00		0,00
60	*Achats et variation des stocks (3)*		*0,00*	0,00
65	Autres charges de gestion courante	0,00		0,00
656	Frais fonctionnement des groupes d'élus (4)	0,00		0,00
66	Charges financières	1 724,19	*0,00*	1 724,19
67	Charges exceptionnelles	0,00	*0,00*	0,00
68	Dot. aux amortissements et provisions	0,00	*0,00*	0,00
71	*Production stockée (ou déstockage) (3)*		*0,00*	0,00
	Dépenses de fonctionnement – Total	**17 462,28**	***0,00***	**17 462,28**
	Pour information D 002 Déficit de fonctionnement reporté de N-1			**0,00**

	INVESTISSEMENT	Opérations réelles (1)	Opérations d'ordre (2)	TOTAL
10	Dotations, fonds divers et réserves	0,00	*0,00*	0,00
13	Subventions d'investissement	0,00	*0,00*	0,00
15	*Provisions pour risques et charges (5)*		*0,00*	0,00
16	Emprunts et dettes assimilées (sauf 1688 non budgétaire)	9 667,70	*0,00*	9 667,70
18	Compte de liaison : affectat° (BA,régie)	(8) 0,00		0,00
	Total des opérations d'équipement	0,00		0,00
19	*Neutral. et régul. d'opérations (5)*		*0,00*	0,00
20	Immobilisations incorporelles (sauf 204) (6)	0,00	*0,00*	0,00
204	Subventions d'équipement versées	0,00	*0,00*	0,00
21	Immobilisations corporelles (6)	3 380,76	*0,00*	3 380,76
22	Immobilisations reçues en affectation (6)	(9) 0,00	*0,00*	0,00
23	Immobilisations en cours (6)	0,00	*0,00*	0,00
26	Participations et créances rattachées	0,00	*0,00*	0,00
27	Autres immobilisations financières	0,00	*0,00*	0,00
28	*Amortissement des immobilisations (reprises)*		*0,00*	0,00
29	*Prov. pour dépréciat° immobilisations (5)*		*0,00*	0,00
39	*Prov. dépréciat° des stocks et en-cours (5)*		*0,00*	0,00
45…	Total des opérations pour compte de tiers (7)	0,00	*0,00*	0,00
481	*Charges à rép. sur plusieurs exercices*		*0,00*	0,00
49	*Prov. dépréc. comptes de tiers (5)*		*0,00*	0,00
59	*Prov. dépréc. comptes financiers (5)*		*0,00*	0,00
3…	Stocks	0,00	*13 489,75*	13 489,75
	Dépenses d'investissement –Total	**13 048,46**	***13 489,75***	**26 538,21**
	Pour information D 001 Solde d'exécution négatif reporté de N-1			**167 906,61**

(1) Y compris les opérations relatives au rattachement des charges et des produits et les opérations d'ordre semi-budgétaires.

(2) Voir liste des opérations d'ordre.

(3) Permet de retracer des opérations particulières telles que les opérations de stocks liées à la tenue d'un inventaire permanent simplifié.

(4) Communes, communautés d'agglomération et communautés urbaines de plus de 100 000 habitants.

(5) Si la commune ou l'établissement applique le régime des provisions budgétaires.

(6) Hors chapitres « opérations d'équipement ».

(7) Seul le total des opérations pour compte de tiers figure sur cet état (voir le détail Annexe IV A9).

(8) A servir uniquement lorsque la commune ou l'établissement effectue une dotation initiale en espèces au profit d'un service public non personnalisé qu'elle ou qu'il crée.

(9) En dépenses, le chapitre 22 retrace les travaux d'investissement réalisés sur les biens reçus en affectation. En recette, il retrace, le cas échéant, l'annulation de tels travaux effectués sur un exercice antérieur.

II – PRESENTATION GENERALE DU BUDGET	II
BALANCE GENERALE DU BUDGET	B2

2 – Titres émis (y compris sur les restes à réaliser N-1)

	FONCTIONNEMENT	Opérations réelles (1)	Opérations d'ordre (2)	TOTAL
013	Atténuations de charges	0,00		0,00
60	*Achats et variation des stocks (3)*		*0,00*	*0,00*
70	Produits services, domaine et ventes div	0,00		0,00
71	*Production stockée (ou déstockage)*		*13 489,75*	*13 489,75*
72	*Production immobilisée*		*0,00*	0,00
73	Impôts et taxes	0,00		0,00
74	Dotations et participations	0,00		0,00
75	Autres produits de gestion courante	8 850,36	*0,00*	8 850,36
76	Produits financiers	0,00	*0,00*	0,00
77	Produits exceptionnels	2 670,00	*0,00*	2 670,00
78	Reprise sur amortissements et provisions	0,00	*0,00*	0,00
79	*Transferts de charges*		*0,00*	*0,00*
Recettes de fonctionnement – Total		**11 520,36**	***13 489,75***	**25 010,11**
Pour information R 002 Excédent de fonctionnement reporté de N-1				**0,00**

	INVESTISSEMENT	Opérations réelles (1)	Opérations d'ordre (2)	TOTAL
10	Dotations, fonds divers et réserves (sauf 1068)	0,00	0,00	0,00
1068	Excédents de fonctionnement capitalisés	967,04		967,04
13	Subventions d'investissement	0,00	0,00	0,00
15	*Provisions pour risques et charges (4)*		*0,00*	0,00
16	Emprunts et dettes assimilées (sauf 1688 non budgétaire)	0,00	0,00	0,00
18	Compte de liaison : affectat° (BA,régie)	(8) 0,00		0,00
19	*Neutral. et régul. d'opérations*		*0,00*	0,00
20	Immobilisations incorporelles (sauf 204) (5)	0,00	*0,00*	0,00
204	Subventions d'équipement versées	0,00	*0,00*	0,00
21	Immobilisations corporelles(5)	0,00	*0,00*	0,00
22	Immobilisations reçues en affectation(5)	(9) 0,00	*0,00*	0,00
23	Immobilisations en cours(5)	0,00	*0,00*	0,00
26	Participations et créances rattachées	0,00	*0,00*	0,00
27	Autres immobilisations financières	0,00	*0,00*	0,00
28	*Amortissement des immobilisations*		*0,00*	*0,00*
29	*Prov. pour dépréciat° immobilisations (4)*		*0,00*	*0,00*
39	*Prov. dépréciat° des stocks et en-cours (4)*		*0,00*	*0,00*
45…	Opérations pour compte de tiers (7)	0,00	0,00	0,00
481	*Charges à rép. sur plusieurs exercices*		*0,00*	*0,00*
49	*Prov. dépréc. comptes de tiers (4)*		*0,00*	*0,00*
59	*Prov. dépréc. comptes financiers (4)*		*0,00*	*0,00*
3…	Stocks	0,00	0,00	0,00
Recettes d'investissement – Total		**967,04**	**0,00**	**967,04**
Pour information R 001 Solde d'exécution positif reporté de N-1				**0,00**

(1) Y compris les opérations relatives au rattachement des charges et des produits et les opérations d'ordre semi-budgétaires.

(2) Voir liste des opérations d'ordre.

(3) Permet de retracer des opérations particulières telles que les opérations de stocks liées à la tenue d'un inventaire permanent simplifié.

(4) Si la commune ou l'établissement applique le régime des provisions budgétaires.

(5) Hors chapitres « opérations d'équipement ».

(6) Seul le total des opérations pour compte de tiers figure sur cet état (voir le détail Annexe IV A9).

(7) A servir uniquement lorsque la commune ou l'établissement effectue une dotation initiale en espèces au profit d'un service public non personnalisé qu'elle ou qu'il crée.

(8) En dépenses, le chapitre 22 retrace les travaux d'investissement réalisés sur les biens reçus en affectation. En recette, il retrace, le cas échéant, l'annulation de tels travaux effectués sur un exercice antérieur.

III – VOTE DU BUDGET	III
SECTION DE FONCTIONNEMENT – DETAIL DES DEPENSES	A1

Chap/ art (1)	Libellé (1)	Crédits ouverts (BP+DM+RAR N-1)	Crédits employés (ou restant à employer)			Crédits annulés
			Mandats émis	Charges rattachées	Restes à réaliser au 31/12	
011	**Charges à caractère général**	**21 473,00**	**10 476,08**	**5 262,01**	**0,00**	**5 734,91**
608	Frais accessoires sur terrains en cours	12 265,00	6 490,08	5 262,01	0,00	512,91
61521	Entretien terrains	2 500,00	0,00	0,00	0,00	2 500,00
615231	Entretien, réparations voiries	1 708,00	0,00	0,00	0,00	1 708,00
615232	Entretien, réparations réseaux	5 000,00	3 986,00	0,00	0,00	1 014,00
012	**Charges de personnel, frais assimilés**	**0,00**	**0,00**	**0,00**	**0,00**	**0,00**
014	**Atténuations de produits**	**0,00**	**0,00**	**0,00**	**0,00**	**0,00**
65	**Autres charges de gestion courante**	**0,00**	**0,00**	**0,00**	**0,00**	**0,00**
656	**Frais fonctionnement des groupes d'élus**	**0,00**	**0,00**	**0,00**	**0,00**	**0,00**
	TOTAL DEPENSES DE GESTION DES SERVICES (a) = (011+012+014+65+656)	**21 473,00**	**10 476,08**	**5 262,01**	**0,00**	**5 734,91**
66	**Charges financières (b)**	**1 727,00**	**1 724,19**	**0,00**	**0,00**	**2,81**
66111	Intérêts réglés à l'échéance	1 740,00	1 737,66	0,00	0,00	2,34
66112	Intérêts - Rattachement des ICNE	-13,00	-13,47	0,00	0,00	0,47
67	**Charges exceptionnelles (c)**	**0,00**	**0,00**	**0,00**	**0,00**	**0,00**
68	**Dotations provisions semi-budgétaires (d) (3)**	**0,00**	**0,00**	**0,00**	**0,00**	**0,00**
022	**Dépenses imprévues (e)**	**0,00**				
	TOTAL DES DEPENSES REELLES = a+b+c+d+e	**23 200,00**	**12 200,27**	**5 262,01**	**0,00**	**5 737,72**
023	***Virement à la section d'investissement***	***0,00***	***0,00***			***0,00***
042	***Opérat° ordre transfert entre sections (4) (5) (6)***	***420 039,00***	***0,00***			***420 039,00***
71355	*Variat° stocks terrains aménagés*	*420 039,00*	*0,00*			*420 039,00*
	TOTAL DES PRELEVEMENTS AU PROFIT DE LA SECTION D'INVESTISSEMENT	***420 039,00***	***0,00***			***420 039,00***
043	***Opérat° ordre intérieur de la section (7)***	***0,00***	***0,00***			***0,00***
	TOTAL DES DEPENSES D'ORDRE	***420 039,00***	***0,00***			***420 039,00***
	TOTAL DES DEPENSES DE FONCTIONNEMENT DE L'EXERCICE (= Total des opérations réelles et d'ordre)	**443 239,00**	**12 200,27**	**5 262,01**	**0,00**	**425 776,72**
	Pour information D 002 Déficit de fonctionnement reporté de N-1	**0,00**				

Détail du calcul des ICNE au compte 66112 (2)

Montant des ICNE de l'exercice	73,61
Montant des ICNE de l'exercice N-1	87,08
= Différence ICNE N – ICNE N-1	-13,47

(1) Détailler les chapitres budgétaires par article conformément au plan de comptes appliqué par la commune ou l'établissement.

(2) Si le mandatement des ICNE de l'exercice est inférieur au montant de l'exercice N-1, le montant du compte 66112 sera négatif.

(3) Si la commune ou l'établissement applique le régime des provisions semi-budgétaires.

(4) Cf. définition du chapitre des opérations d'ordre. *DF 042 = RI 040.*

(5) Dont 675 et 676.

(6)Le compte 6815 peut figurer dans le détail du chapitre 042 si la commune ou l'établissement applique le régime des provisions budgétaires.

(7) Chapitre destiné à retracer les opérations particulières telles que les opérations de stocks ou liées à la tenue d'un inventaire permanent simplifié.

III – VOTE DU BUDGET — III
SECTION DE FONCTIONNEMENT – DETAIL DES RECETTES — A2

Chap/ art(1)	Libellé (1)	Crédits ouverts (BP+DM+RAR N-1)	Crédits employés (ou restant à employer)			Crédits annulés
			Titres émis	Produits rattachés	Restes à réaliser au 31/12	
013	Atténuations de charges	0,00	0,00	0,00	0,00	0,00
70	Produits services, domaine et ventes div	420 039,00	0,00	0,00	0,00	420 039,00
7015	Ventes de terrains aménagés	420 039,00	0,00	0,00	0,00	420 039,00
73	Impôts et taxes	0,00	0,00	0,00	0,00	0,00
74	Dotations et participations	0,00	0,00	0,00	0,00	0,00
75	Autres produits de gestion courante	0,00	8 850,36	0,00	0,00	-8 850,36
752	Revenus des immeubles	0,00	8 850,36	0,00	0,00	-8 850,36
TOTAL = RECETTES DE GESTION DES SERVICES (a) = 70+73+74+75+013		420 039,00	8 850,36	0,00	0,00	411 188,64
76	Produits financiers (b)	0,00	0,00	0,00	0,00	0,00
77	Produits exceptionnels (c)	0,00	2 670,00	0,00	0,00	-2 670,00
7718	Autres produits except. opérat° gestion	0,00	2 670,00	0,00	0,00	-2 670,00
78	Reprises provisions semi-budgétaires (d) (2)	0,00	0,00	0,00	0,00	0,00
TOTAL DES RECETTES REELLES =a+b+c+d		420 039,00	11 520,36	0,00	0,00	408 518,64
042	Opérat° ordre transfert entre sections (3) (4) (5)	23 200,00	13 489,75			9 710,25
7133	Variat° en-cours de production biens	0,00	13 489,75			-13 489,75
71355	Variat° stocks terrains aménagés	23 200,00	0,00			23 200,00
043	Opérat° ordre intérieur de la section (6)	0,00	0,00			0,00
TOTAL DES RECETTES D'ORDRE		23 200,00	13 489,75			9 710,25
TOTAL DES RECETTES DE FONCTIONNEMENT DE L'EXERCICE (=Total des opérations réelles et d'ordre)		443 239,00	25 010,11	0,00	0,00	418 228,89
Pour information R 002 Excédent de fonctionnement reporté de N-1		0,00				

Détail du calcul des ICNE au compte 7622

Montant des ICNE de l'exercice	0,00
Montant des ICNE de l'exercice N-1	0,00
= Différence ICNE N – ICNE N-1	0,00

(1) Détailler les chapitres budgétaires par article conformément au plan de comptes appliqué par la commune ou l'établissement.
(2) Si la commune ou l'établissement applique le régime des provisions semi-budgétaires.
(3) Cf. définitions du chapitre des opérations d'ordre, RF 042 = DI 040.
(4) Dont 776.
(5) Le compte 7815 peut figurer dans le détail du chapitre 042 si la commune ou l'établissement applique le régime des provisions budgétaires.
(6) Chapitre destiné à retracer les opérations particulières telles que les opérations de stocks ou liées à la tenue d'un inventaire permanent simplifié.

III – VOTE DU BUDGET	III
SECTION D'INVESTISSEMENT – DETAIL DES DEPENSES	B1

Chap/ art (1)	Libellé (1)	Crédits ouverts (BP+DM+RAR N-1)	Mandats émis	Restes à réaliser au 31/12	Crédits annulés
010	Stocks	0,00	0,00	0,00	0,00
20	Immobilisations incorporelles (sauf opérations et 204)	0,00	0,00	0,00	0,00
204	Subventions d'équipement versées (sauf opérations)	0,00	0,00	0,00	0,00
21	Immobilisations corporelles (sauf opérations)	220 229,43	3 380,76	0,00	216 848,67
2111	Terrains nus	982,00	980,76	0,00	1,24
2128	Autres agencements et aménagements	216 747,43	2 400,00	0,00	214 347,43
2151	Réseaux de voirie	2 500,00	0,00	0,00	2 500,00
22	Immobilisations reçues en affectation (sauf opérations)	0,00	0,00	0,00	0,00
23	Immobilisations en cours (sauf opérations)	0,00	0,00	0,00	0,00
	Total des dépenses d'équipement	220 229,43	3 380,76	0,00	216 848,67
10	Dotations, fonds divers et réserves	0,00	0,00	0,00	0,00
13	Subventions d'investissement	0,00	0,00	0,00	0,00
16	Emprunts et dettes assimilées	9 670,00	9 667,70	0,00	2,30
1641	Emprunts en euros	9 670,00	9 667,70	0,00	2,30
18	Compte de liaison : affectat° (BA,régie)	0,00	0,00	0,00	0,00
26	Participat° et créances rattachées	0,00	0,00	0,00	0,00
27	Autres immobilisations financières	0,00	0,00	0,00	0,00
020	Dépenses imprévues	0,00			
	Total des dépenses financières	9 670,00	9 667,70	0,00	2,30
	Total des dépenses d'opérations pour compte de tiers	0,00	0,00	0,00	0,00
	TOTAL DEPENSES REELLES	229 899,43	13 048,46	0,00	216 850,97
040	*Opérat° ordre transfert entre sections (4)*	*23 200,00*	*13 489,75*		*9 710,25*
	Reprises sur autofinancement antérieur (5)	*0,00*	*0,00*		*0,00*
	Charges transférées (6)	*23 200,00*	*13 489,75*		*9 710,25*
33581	*Frais accessoires*	*0,00*	*11 752,09*		*-11 752,09*
33586	*Frais financiers*	*0,00*	*1 737,66*		*-1 737,66*
3555	*Terrains aménagés*	*23 200,00*	*0,00*		*23 200,00*
041	*Opérations patrimoniales (7)*	*0,00*	*0,00*		*0,00*
	TOTAL DEPENSES D'ORDRE	*23 200,00*	*13 489,75*		*9 710,25*
	TOTAL DES DEPENSES D'INVESTISSEMENT DE L'EXERCICE (= Total des dépenses réelles et d'ordre)	253 099,43	26 538,21	0,00	226 561,22
	Pour information D 001 Solde d'exécution négatif reporté de N-1	167 906,61			

(1) Détailler les chapitres budgétaires par article conformément au plan de comptes appliqué par la commune ou l'établissement.

(2) Voir état III B3 pour le détail des opérations d'équipement.

(3) Voir annexes IV A9 pour le détail des opérations pour compte de tiers.

(4) Cf. définitions du chapitre d'opérations d'ordre, *DI 040=RF 042*.

(5) Les comptes 15, 29, 39, 49 et 59 peuvent figurer dans le détail du chapitre 040 si la commune ou l'établissement applique le régime des provisions budgétaires.

(6) Dont 192.

(7) Cf. définitions du chapitre des opérations d'ordre, *DI 041= RI 041*.

III – VOTE DU BUDGET	III
SECTION D'INVESTISSEMENT – DETAIL DES RECETTES	B2

Chap/ art (1)	Libellé (1)	Crédits ouverts (BP+DM+RAR N-1)	Titres émis	Restes à réaliser au 31/12	Crédits annulés
010	Stocks	0,00	0,00	0,00	0,00
13	Subventions d'investissement	0,00	0,00	0,00	0,00
16	Emprunts et dettes assimilées(hors 165)	0,00	0,00	0,00	0,00
20	Immobilisations incorporelles(sauf 204)	0,00	0,00	0,00	0,00
204	Subventions d'équipement versées	0,00	0,00	0,00	0,00
21	Immobilisations corporelles	0,00	0,00	0,00	0,00
22	Immobilisations reçues en affectation	0,00	0,00	0,00	0,00
23	Immobilisations en cours	0,00	0,00	0,00	0,00
	Total des recettes d'équipement	0,00	0,00	0,00	0,00
10	Dotations, fonds divers et réserves	967,04	967,04	0,00	0,00
1068	Excédents de fonctionnement capitalisés	967,04	967,04	0,00	0,00
138	Autres subvent° invest. non transf.	0,00	0,00	0,00	0,00
165	Dépôts et cautionnements reçus	0,00	0,00	0,00	0,00
18	Compte de liaison : affectat° (BA,régie)	0,00	0,00	0,00	0,00
26	Participat° et créances rattachées	0,00	0,00	0,00	0,00
27	Autres immobilisations financières	0,00	0,00	0,00	0,00
024	Produits des cessions d'immobilisations	0,00		0,00	
	Total des recettes financières	967,04	967,04	0,00	0,00
	Total des recettes d'opérations pour compte de tiers	0,00	0,00	0,00	0,00
	TOTAL DES RECETTES REELLES	967,04	967,04	0,00	0,00
021	*Virement de la sect° de fonctionnement*	*0,00*			
040	*Opérat° ordre transfert entre sections (3) (4)*	*420 039,00*	*0,00*		*420 039,00*
3555	*Terrains aménagés*	*420 039,00*	*0,00*		*420 039,00*
	TOTAL DES PRELEVEMENTS PROVENANT DE LA SECTION DE FONCTIONNEMENT	*420 039,00*	*0,00*		*420 039,00*
041	*Opérations patrimoniales (5)*	*0,00*	*0,00*		*0,00*
	TOTAL DES RECETTES D'ORDRE	*420 039,00*	*0,00*		*420 039,00*
	TOTAL DES RECETTES D'INVESTISSEMENT DE L'EXERCICE (= Total des recettes réelles et d'ordre)	421 006,04	967,04	0,00	420 039,00
	Pour information R 001 Solde d'exécution positif reporté de N-1	0,00			

(1) Détailler les chapitres budgétaires par article conformément au plan de comptes appliqué par la commune ou l'établissement.

(2) Voir annexes IV A9 pour le détail des opérations pour compte de tiers.

(3) Cf. définition du chapitre des opérations d'ordre, *RI 040 = DF 042.*

(4) Les comptes 15, 29, 39, 49 et 59 peuvent figurer dans le détail du chapitre 040 si la commune ou l'établissement applique le régime des provisions budgétaires.

(5) Cf. définitions du chapitre des opérations d'ordre, *DI 041= RI 041.*

III – VOTE DU BUDGET	III
DETAIL DES CHAPITRES D'OPERATION D'EQUIPEMENT	B3

Cet état ne contient pas d'information.

IV – ANNEXES — IV

PRESENTATION CROISEE PAR FONCTION – VUE D'ENSEMBLE (1) — A1

Libellé	01 Opérations non ventilables	0 Services généraux administrat° publiques	1 Sécurité et salubrité publiques	2 Enseignement - Formation	3 Culture	4 Sport et jeunesse	5 Interventions sociales et santé	6 Famille	7 Logement	8 Aménagt et services urbains, environnemt	9 Action économique	TOTAL
INVESTISSEMENT												
REALISATIONS (de l'exercice + restes à réaliser N-1)												
Dépenses réelles	0	0	0	0	0	0	0	0	0	0	13 048	13 048
- Equipements municipaux (2)		0	0	0	0	0	0	0	0	0	3 381	3 381
- Equip. non municipaux (c/204) (3)		0	0	0	0	0	0	0	0	0	0	0
- Opérations financières	0											0
Dépenses d'ordre	0											13 490
Solde d'exécution reporté de N-1	167 907											167 907
Total dépenses	**167 907**	**0**	**0**	**0**	**0**	**0**	**0**	**0**	**0**	**0**	**26 538**	**194 445**
Total recettes	**967**	**0**	**0**	**0**	**0**	**0**	**0**	**0**	**0**	**0**	**0**	**967**
Solde d'investissement	**-166 940**	**0**	**0**	**0**	**0**	**0**	**0**	**0**	**0**	**0**	**-26 538**	**-193 478**
RESTES A REALISER au 31/12/N												
Total RAR dépenses	**0**	**0**	**0**	**0**	**0**	**0**	**0**	**0**	**0**	**0**	**0**	**0**
Total RAR recettes	**0**	**0**	**0**	**0**	**0**	**0**	**0**	**0**	**0**	**0**	**0**	**0**
SOLDE RAR investissement	**0**	**0**	**0**	**0**	**0**	**0**	**0**	**0**	**0**	**0**	**0**	**0**
FONCTIONNEMENT												
REALISATIONS (de l'exercice + restes à réaliser N-1)												
Total dépenses	**0**	**0**	**0**	**0**	**0**	**0**	**0**	**0**	**0**	**0**	**17 462**	**17 462**
Total recettes	**0**	**0**	**0**	**0**	**0**	**0**	**0**	**0**	**0**	**0**	**25 010**	**25 010**
Solde de fonctionnement	**0**	**0**	**0**	**0**	**0**	**0**	**0**	**0**	**0**	**0**	**7 548**	**7 548**
RESTES A REALISER au 31/12/N												
Total RAR dépenses	**0**	**0**	**0**	**0**	**0**	**0**	**0**	**0**	**0**	**0**	**0**	**0**
Total RAR recettes	**0**	**0**	**0**	**0**	**0**	**0**	**0**	**0**	**0**	**0**	**0**	**0**
SOLDE RAR fonctionnement	**0**	**0**	**0**	**0**	**0**	**0**	**0**	**0**	**0**	**0**	**0**	**0**

(1) La production de cet état est obligatoire pour les communes de 3 500 habitants et plus, les groupements comprenant au moins une telle commune, leurs établissements et services administratifs hormis les caisses des écoles et les services à activité unique érigés en établissement public ou budget annexe (L. 2312-3, R. 2311-1 et R. 2311-10. Dans les communes de 3 500 habitants et plus, le croisement par fonction est fait à un chiffre (correspondant à la fonction). Dans les communes de 10 000 habitants et plus, le croisement par fonction est fait au niveau le plus détaillé de la nomenclature fonctionnelle (sous-fonction ou rubrique). Les groupements et leurs établissements publics suivent les règles de production et de présentation applicable à la commune membre comptant le plus grand nombre d'habitants (articles L. 5211-36 a1 et R. 5211-14 + L. 5711-1 et R. 5711-2 du CGCT).

(2) Ou biens de la structure intercommunale.

(3) Ou biens ne relevant pas de la structure intercommunale.

IV – ANNEXES — IV

PRESENTATION CROISEE PAR FONCTION – VUE D'ENSEMBLE — A1

Art. (1)	Libellé	01 Opérations non ventilables	0 Services généraux administrat° publiques	1 Sécurité et salubrité publiques	2 Enseignement - Formation	3 Culture	4 Sport et jeunesse	5 Interventions sociales et santé	6 Famille	7 Logement	8 Aménagt et services urbains, environnemt	9 Action économique	TOTAL
INVESTISSEMENT													
DEPENSES													
Total dépenses d'investissement		**167 907**	**0**	**0**	**0**	**0**	**0**	**0**	**0**	**0**	**0**	**26 538**	**194 445**
Dépenses réelles		0	0	0	0	0	0	0	0	0	0	13 048	13 048
010	Stocks	0	0	0	0	0	0	0	0	0	0	0	0
10	Dotations, fonds divers et réserves	0	0	0	0	0	0	0	0	0	0	0	0
13	Subventions d'investissement	0	0	0	0	0	0	0	0	0	0	0	0
16	Emprunts et dettes assimilées	0	0	0	0	0	0	0	0	0	0	9 668	9 668
1641	Emprunts en euros	0	0	0	0	0	0	0	0	0	0	9 668	9 668
18	Compte de liaison : affectat° (BA,régie)	0	0	0	0	0	0	0	0	0	0	0	0
20	Immobilisations incorporelles	0	0	0	0	0	0	0	0	0	0	0	0
204	Subventions d'équipement versées	0	0	0	0	0	0	0	0	0	0	0	0
21	Immobilisations corporelles	0	0	0	0	0	0	0	0	0	0	3 381	3 381
2111	Terrains nus	0	0	0	0	0	0	0	0	0	0	981	981
2128	Autres agencements et aménagements	0	0	0	0	0	0	0	0	0	0	2 400	2 400
22	Immobilisations reçues en affectation	0	0	0	0	0	0	0	0	0	0	0	0
23	Immobilisations en cours	0	0	0	0	0	0	0	0	0	0	0	0
26	Participat° et créances rattachées	0	0	0	0	0	0	0	0	0	0	0	0
27	Autres immobilisations financières	0	0	0	0	0	0	0	0	0	0	0	0
Opérations d'équipement		0	0	0	0	0	0	0	0	0	0	0	0
Opérations pour compte de tiers		0	0	0	0	0	0	0	0	0	0	0	0
Dépenses d'ordre		*0*	*0*	*0*	*0*	*0*	*0*	*0*	*0*	*0*	*0*	*13 490*	*13 490*
040	*Opérat° ordre transfert entre sections*	*0*	*0*	*0*	*0*	*0*	*0*	*0*	*0*	*0*	*0*	*13 490*	*13 490*
33581	*Frais accessoires*	*0*	*0*	*0*	*0*	*0*	*0*	*0*	*0*	*0*	*0*	*11 752*	*11 752*
33586	*Frais financiers*	*0*	*0*	*0*	*0*	*0*	*0*	*0*	*0*	*0*	*0*	*1 738*	*1 738*
041	*Opérations patrimoniales*	*0*	*0*	*0*	*0*	*0*	*0*	*0*	*0*	*0*	*0*	*0*	*0*
001Solde d'exécution reporté de N-1		167 907	0	0	0	0	0	0	0	0	0	0	167 907
RECETTES													
Total recettes d'investissement		**967**	**0**	**0**	**0**	**0**	**0**	**0**	**0**	**0**	**0**	**0**	**967**
Recettes réelles		967	0	0	0	0	0	0	0	0	0	0	967

COMMUNAUTE COMMUNES LODEVOIS ET LARZAC - ZAE-PAE - CA - 2022

Art. (1)	Libellé	01 Opérations non ventilables	0 Services généraux administrat° publiques	1 Sécurité et salubrité publiques	2 Enseignement - Formation	3 Culture	4 Sport et jeunesse	5 Interventions sociales et santé	6 Famille	7 Logement	8 Aménagt et services urbains, environnemt	9 Action économique	TOTAL
010	Stocks	0	0	0	0	0	0	0	0	0	0	0	0
10	Dotations, fonds divers et réserves	967	0	0	0	0	0	0	0	0	0	0	967
1068	Excédents de fonctionnement capitalisés	967	0	0	0	0	0	0	0	0	0	0	967
13	Subventions d'investissement	0	0	0	0	0	0	0	0	0	0	0	0
16	Emprunts et dettes assimilées	0	0	0	0	0	0	0	0	0	0	0	0
18	Compte de liaison : affectat° (BA,régie)	0	0	0	0	0	0	0	0	0	0	0	0
20	Immobilisations incorporelles	0	0	0	0	0	0	0	0	0	0	0	0
204	Subventions d'équipement versées	0	0	0	0	0	0	0	0	0	0	0	0
21	Immobilisations corporelles	0	0	0	0	0	0	0	0	0	0	0	0
22	Immobilisations reçues en affectation	0	0	0	0	0	0	0	0	0	0	0	0
23	Immobilisations en cours	0	0	0	0	0	0	0	0	0	0	0	0
26	Participat° et créances rattachées	0	0	0	0	0	0	0	0	0	0	0	0
27	Autres immobilisations financières	0	0	0	0	0	0	0	0	0	0	0	0
Opérations pour compte de tiers		0	0	0	0	0	0	0	0	0	0	0	0
Recettes d'ordre		*0*	*0*	*0*	*0*	*0*	*0*	*0*	*0*	*0*	*0*	*0*	*0*
040	*Opérat° ordre transfert entre sections*	*0*	*0*	*0*	*0*	*0*	*0*	*0*	*0*	*0*	*0*	*0*	*0*
041	*Opérations patrimoniales*	*0*	*0*	*0*	*0*	*0*	*0*	*0*	*0*	*0*	*0*	*0*	*0*
001Solde d'exécution reporté de N-1		0	0	0	0	0	0	0	0	0	0	0	0

FONCTIONNEMENT

DEPENSES

Total dépenses de fonctionnement		**0**	**0**	**0**	**0**	**0**	**0**	**0**	**0**	**0**	**0**	**17 462**	**17 462**
Dépenses réelles		0	0	0	0	0	0	0	0	0	0	17 462	17 462
011	Charges à caractère général	0	0	0	0	0	0	0	0	0	0	15 738	15 738
608	Frais accessoires sur terrains en cours	0	0	0	0	0	0	0	0	0	0	11 752	11 752
615232	Entretien, reparations réseaux	0	0	0	0	0	0	0	0	0	0	3 986	3 986
012	Charges de personnel, frais assimilés	0	0	0	0	0	0	0	0	0	0	0	0
014	Atténuations de produits	0	0	0	0	0	0	0	0	0	0	0	0
65	Autres charges de gestion courante	0	0	0	0	0	0	0	0	0	0	0	0
656	Frais fonctionnement des groupes d'élus	0	0	0	0	0	0	0	0	0	0	0	0
66	Charges financières	0	0	0	0	0	0	0	0	0	0	1 724	1 724
66111	Intérêts réglés à l'échéance	0	0	0	0	0	0	0	0	0	0	1 738	1 738
66112	Intérêts - Rattachement des ICNE	0	0	0	0	0	0	0	0	0	0	-13	-13

Art. (1)	Libellé	01 Opérations non ventilables	0 Services généraux administrat° publiques	1 Sécurité et salubrité publiques	2 Enseignement - Formation	3 Culture	4 Sport et jeunesse	5 Interventions sociales et santé	6 Famille	7 Logement	8 Aménagt et services urbains, environnemt	9 Action économique	TOTAL
67	Charges exceptionnelles	0	0	0	0	0	0	0	0	0	0	0	0
68	Dot. aux amortissements et provisions	0	0	0	0	0	0	0	0	0	0	0	0
Dépenses d'ordre		*0*	*0*	*0*	*0*	*0*	*0*	*0*	*0*	*0*	*0*	*0*	*0*
042	*Opérat° ordre transfert entre sections*	*0*	*0*	*0*	*0*	*0*	*0*	*0*	*0*	*0*	*0*	*0*	*0*
043	*Opérat° ordre intérieur de la section*	*0*	*0*	*0*	*0*	*0*	*0*	*0*	*0*	*0*	*0*	*0*	*0*
002 Déficit de fonctionnement reporté		0	0	0	0	0	0	0	0	0	0	0	0

RECETTES													
Total recettes de fonctionnement		**0**	**0**	**0**	**0**	**0**	**0**	**0**	**0**	**0**	**0**	**25 010**	**25 010**
Recettes réelles		0	0	0	0	0	0	0	0	0	0	11 520	11 520
013	**Atténuations de charges**	**0**	**0**	**0**	**0**	**0**	**0**	**0**	**0**	**0**	**0**	**0**	**0**
70	**Produits des services, du domaine, vente**	**0**	**0**	**0**	**0**	**0**	**0**	**0**	**0**	**0**	**0**	**0**	**0**
73	**Impôts et taxes**	**0**	**0**	**0**	**0**	**0**	**0**	**0**	**0**	**0**	**0**	**0**	**0**
74	**Dotations et participations**	**0**	**0**	**0**	**0**	**0**	**0**	**0**	**0**	**0**	**0**	**0**	**0**
75	**Autres produits de gestion courante**	**0**	**0**	**0**	**0**	**0**	**0**	**0**	**0**	**0**	**0**	**8 850**	**8 850**
752	Revenus des immeubles	0	0	0	0	0	0	0	0	0	0	8 850	8 850
76	**Produits financiers**	**0**	**0**	**0**	**0**	**0**	**0**	**0**	**0**	**0**	**0**	**0**	**0**
77	**Produits exceptionnels**	**0**	**0**	**0**	**0**	**0**	**0**	**0**	**0**	**0**	**0**	**2 670**	**2 670**
7718	Autres produits except. opérat° gestion	0	0	0	0	0	0	0	0	0	0	2 670	2 670
78	**Reprise sur amortissements et provisions**	**0**	**0**	**0**	**0**	**0**	**0**	**0**	**0**	**0**	**0**	**0**	**0**
Recettes d'ordre		*0*	*0*	*0*	*0*	*0*	*0*	*0*	*0*	*0*	*0*	*13 490*	*13 490*
042	***Opérat° ordre transfert entre sections***	***0***	***0***	***0***	***0***	***0***	***0***	***0***	***0***	***0***	***0***	***13 490***	***13 490***
7133	*Variat° en-cours de production biens*	*0*	*0*	*0*	*0*	*0*	*0*	*0*	*0*	*0*	*0*	*13 490*	*13 490*
043	***Opérat° ordre intérieur de la section***	***0***	***0***	***0***	***0***	***0***	***0***	***0***	***0***	***0***	***0***	***0***	***0***
002 Excédent de fonctionnement reporté		0	0	0	0	0	0	0	0	0	0	0	0

(1)Le croisement par nature est fait au niveau de chacun des articles budgétaires.

IV – ANNEXES	IV
ELEMENTS DU BILAN – ETAT DE LA DETTE – REPARTITION PAR NATURE DE DETTE	A2.2

A2.2 – REPARTITION PAR NATURE DE DETTE (hors 16449 et 166)

Nature (Pour chaque ligne, indiquer le numéro de contrat)	Emprunts et dettes à l'origine du contrat														
								Taux initial							
	Organisme prêteur ou chef de file	Date de signature	Date d'émission ou date de mobilisation (1)	Date du premier remboursement	Nominal (2)	Type de taux d'intérêt (3)	Index (4)	Niveau de taux (5)	Taux actuariel	Devise	Périodicité des remboursements (6)	Profil d'amortissement (7)	Possibilité de remboursement anticipé O/N	Catégorie d'emprunt (8)
163 Emprunts obligataires (Total)					**0,00**									
164 Emprunts auprès des établissements financiers (Total)					**152 044,00**									
1641 Emprunts en euros (total)					152 044,00									
017BXV011PR	CREDIT AGRICOLE	08/11/2010	13/12/2010	13/03/2011	152 044,00	F	Taux fixe à 2,95 %	2,950	2,983	EUR	T	P	O	A-1
1643 Emprunts en devises (total)					0,00									
16441 Emprunts assortis d'une option de tirage sur ligne de trésorerie (total)					0,00									
165 Dépôts et cautionnements reçus (Total)					**0,00**									
167 Emprunts et dettes assortis de conditions particulières (Total)					**0,00**									
1671 Avances consolidées du Trésor (total)					0,00									
1672 Emprunts sur comptes spéciaux du Trésor (total)					0,00									
1675 Dettes pour METP et PPP (total)					0,00									
1676 Dettes envers locataires-acquéreurs (total)					0,00									
1678 Autres emprunts et dettes (total)					0,00									
168 Emprunts et dettes assimilés (Total)					**0,00**									

Nature (Pour chaque ligne, indiquer le numéro de contrat)	Emprunts et dettes à l'origine du contrat														
	Organisme prêteur ou chef de file	Date de signature	Date d'émission ou date de mobilisation (1)	Date du premier remboursement	Nominal (2)	Type de taux d'intérêt (3)	Index (4)	Taux initial		Devise	Périodicité des remboursements (6)	Profil d'amortissement (7)	Possibilité de remboursement anticipé O/N	Catégorie d'emprunt (8)
								Niveau de taux (5)	Taux actuariel					
1681 Autres emprunts (total)					0,00									
1682 Bons à moyen terme négociables (total)					0,00									
1687 Autres dettes (total)					0,00									
Total général					**152 044,00**									

(1) Si un emprunt donne lieu à plusieurs mobilisations, indiquer la date de la première mobilisation.

(2) Nominal : montant emprunté à l'origine.

(3) Type de taux d'intérêt : F : fixe ; V : variable simple ; C : complexe (c'est-à-dire un taux variable qui n'est pas seulement défini comme la simple addition d'un taux usuel de référence et d'une marge exprimée en point de pourcentage).

(4) Mentionner le ou les types d'index (ex : Euribor 3 mois).

(5) Indiquer le niveau de taux à l'origine du contrat.

(6) Indiquer la périodicité des remboursements : A : annuelle ; M : mensuelle, B : bimestrielle, S : semestrielle, T : trimestrielle, X autre.

(7) Indiquer C pour amortissement constant, P pour amortissement progressif, F pour *in fine*, X pour autres à préciser.

(8) Catégorie d'emprunt à l'origine. Exemple A-1 (cf. la classification des emprunts suivant la typologie de la circulaire IOCB1015077C du 25 juin 2010 sur les produits financiers offerts aux collectivités territoriales).

IV – ANNEXES	IV
ELEMENTS DU BILAN – ETAT DE LA DETTE – REPARTITION PAR NATURE DE DETTE	A2.2

A2.2 – REPARTITION PAR NATURE DE DETTE (hors 16449 et 166) (suite)

Nature (Pour chaque ligne, indiquer le numéro de contrat)	Emprunts et dettes au 31/12/N											
						Taux d'intérêt			Annuité de l'exercice			
	Couverture ? O/N (10)	Montant couvert	Catégorie d'emprunt après couverture éventuelle (11)	Capital restant dû au 31/12/N	Durée résiduelle (en années)	Type de taux (12)	Index (13)	Niveau de taux d'intérêt au 31/12/N (14)	Capital	Charges d'intérêt (15)	Intérêts perçus (le cas échéant) (16)	ICNE de l'exercice
163 Emprunts obligataires (Total)		**0,00**		**0,00**					**0,00**	**0,00**	**0,00**	**0,00**
164 Emprunts auprès des établissements financiers (Total)		**0,00**		**52 839,65**					**9 667,68**	**1 737,68**	**0,00**	**73,61**
1641 Emprunts en euros (total)		0,00		52 839,65					9 667,68	1 737,68	0,00	73,61
017BXV011PR	N	0,00	A-1	52 839,65	4,95	F	Taux fixe à 2.95 %	2,943	9 667,68	1 737,68	0,00	73,61
1643 Emprunts en devises (total)		0,00		0,00					0,00	0,00	0,00	0,00
16441 Emprunts assortis d'une option de tirage sur ligne de trésorerie (total) (9)		0,00		0,00					0,00	0,00	0,00	0,00
165 Dépôts et cautionnements reçus (Total)		**0,00**		**0,00**					**0,00**	**0,00**	**0,00**	**0,00**
167 Emprunts et dettes assortis de conditions particulières (Total)		**0,00**		**0,00**					**0,00**	**0,00**	**0,00**	**0,00**
1671 Avances consolidées du Trésor (total)		0,00		0,00					0,00	0,00	0,00	0,00
1672 Emprunts sur comptes spéciaux (total)		0,00		0,00					0,00	0,00	0,00	0,00
1675 Dettes pour METP et PPP (total)		0,00		0,00					0,00	0,00	0,00	0,00
1676 Dettes envers locataires-acquéreurs (total)		0,00		0,00					0,00	0,00	0,00	0,00
1678 Autres emprunts et dettes (total)		0,00		0,00					0,00	0,00	0,00	0,00
168 Emprunts et dettes assimilés (Total)		**0,00**		**0,00**					**0,00**	**0,00**	**0,00**	**0,00**
1681 Autres emprunts (total)		0,00		0,00					0,00	0,00	0,00	0,00
1682 Bons à moyen terme négociables (total)		0,00		0,00					0,00	0,00	0,00	0,00
1687 Autres dettes (total)		0,00		0,00					0,00	0,00	0,00	0,00
Total général		**0,00**		**52 839,65**					**9 667,68**	**1 737,68**	**0,00**	**73,61**

(9) S'agissant des emprunts assortis d'une ligne de trésorerie, il faut faire ressortir le remboursement du capital de la dette prévue pour l'exercice correspondant au véritable endettement.
(10) Si l'emprunt est soumis à couverture, il convient de compléter le tableau « détail des opérations de couverture ».

(11) Catégorie d'emprunt. Exemple A-1 (cf. la classification des emprunts suivant la typologie de la circulaire IOCB1015077C du 25 juin 2010 sur les produits financiers offerts aux collectivités territoriales).

(12) Type de taux d'intérêt après opérations de couverture : F : fixe ; V : variable simple ; C : complexe (c'est-à-dire un taux variable qui n'est pas seulement défini comme la simple addition d'un taux usuel de référence et d'une marge exprimée en point de pourcentage).

(13) Mentionner l'index en cours au 31/12/N après opérations de couverture.

(14) Taux après opérations de couverture éventuelles. Pour les emprunts à taux variable, indiquer le niveau moyen du taux constaté sur l'année.

(15) Il s'agit des intérêts dus au titre du contrat initial et comptabilisés à l'article 66111 « Intérêts réglés à l'échéance » (intérêts décaissés) et intérêts éventuels dus au titre du contrat d'échange éventuel et comptabilisés à l'article 668.

(16) Indiquer les intérêts éventuellement reçus au titre du contrat d'échange éventuel et comptabilisés au 768.

IV – ANNEXES	IV
ELEMENTS DU BILAN – ETAT DE LA DETTE – REPARTITION DES EMPRUNTS PAR STRUCTURE DE TAUX	A2.3

A2.3 – REPARTITION DES EMPRUNTS PAR STRUCTURE DE TAUX (HORS A1)

Emprunts ventilés par structure de taux selon le risque le plus élevé (Pour chaque ligne, indiquer le numéro de contrat) (1)	Organisme prêteur ou chef de file	Nominal (2)	Capital restant dû au 31/12/N (3)	Type d'indices (4)	Durée du contrat	Dates des périodes bonifiées	Taux minimal (5)	Taux maximal (6)	Coût de sortie (7)	Taux maximal après couverture éventuelle (8)	Niveau du taux au 31/12/N (9)	Intérêts payés au cours de l'exercice (10)	Intérêts perçus au cours de l'exercice (le cas échéant) (11)	% par type de taux selon le capital restant dû
Echange de taux, taux variable simple plafonné (cap) ou encadré (tunnel) (A)														
TOTAL (A)		0,00	0,00						0,00			0,00	0,00	0,00
Barrière simple (B)														
TOTAL (B)		0,00	0,00						0,00			0,00	0,00	0,00
Option d'échange (C)														
TOTAL (C)		0,00	0,00						0,00			0,00	0,00	0,00
Multiplicateur jusqu'à 3 ou multiplicateur juaqu'à 5 capé (D)														
TOTAL (D)		0,00	0,00						0,00			0,00	0,00	0,00
Multiplicateur jusqu'à 5 (E)														
TOTAL (E)		0,00	0,00						0,00			0,00	0,00	0,00
Autres types de structures (F)														
TOTAL (F)		0,00	0,00						0,00			0,00	0,00	0,00
TOTAL GENERAL		0,00	0,00						0,00			0,00	0,00	0,00

(1) Répartir les emprunts selon le type de structure de taux (de A à F selon la classification de la charte de bonne conduite) en fonction du risque le plus élevé à courir sur toute la durée de vie du contrat de prêt et après opérations de couverture éventuelles.
(2) Nominal : montant emprunté à l'origine. En cas de couverture partielle d'un emprunt, indiquer séparément sur deux lignes la part du nominal couvert et la part non couverte.
(3) En cas de couverture partielle d'un emprunt, indiquer séparément sur deux lignes la part du capital restant dû couvert et la part non couverte.
(4) Indiquer la classification de l'indice sous-jacent suivant la typologie de la circulaire du 25 juin 2010 sur les produits financiers (de 1 à 6). 1 : Indice zone euro / 2 : Indices inflation française ou zone euro ou écart entre ces indices / 3 : Ecart indice zone euro / 4 : Indices hors zone euro ou écart d'indices dont l'un est hors zone euro / 5 : écarts d'indices hors zone euro / 6 : autres indices.
(5) Taux hors opération de couverture. Indiquer le montant, l'index ou la formule correspondant au taux minimal du contrat de prêt sur toute la durée du contrat.
(6) Taux hors opération de couverture. Indiquer le montant, l'index ou la formule correspondant au taux maximal du contrat de prêt sur toute la durée du contrat.
(7) Coût de sortie : Indiquer le montant de l'indemnité contractuelle de remboursement définitif de l'emprunt au 31/12/N ou le cas échéant, à la prochaine date d'échéance.
(8) Montant, index ou formule.
(9) Indiquer le niveau de taux après opérations de couverture éventuelles. Pour les emprunts à taux variables, indiquer le niveau moyen du taux constaté sur l'année.
(10) Indiquer les intérêts dus au titre du contrat initial et comptabilisés à l'article 66111 et des intérêts éventuels dus au titre du contrat d'échange et comptabilisés à l'article 668.
(11) Indiquer les intérêts reçus au titre du contrat d'échange et comptabilisés au 768.

IV – ANNEXES	IV
ELEMENTS DU BILAN – ETAT DE LA DETTE – TYPOLOGIE DE LA REPARTITION DE L'ENCOURS	A2.4

A2.4 – TYPOLOGIE DE LA REPARTITION DE L'ENCOURS (1)

Structure	Indices sous-jacents	(1) Indices zone euro	(2) Indices inflation française ou zone euro ou écart entre ces indices	(3) Ecarts d'indices zone euro	(4) Indices hors zone euro et écarts d'indices dont l'un est un indice hors zone euro	(5) Ecarts d'indices hors zone euro	(6) Autres indices
(A) Taux fixe simple. Taux variable simple. Echange de taux fixe contre taux variable ou inversement. Echange de taux structuré contre taux variable ou taux fixe (sens unique). Taux variable simple plafonné (cap) ou encadré (tunnel)	Nombre de produits	1	0	0	0	0	
	% de l'encours	100,00	0,00	0,00	0,00	0,00	
	Montant en euros	52 839,65	0,00	0,00	0,00	0,00	
(B) Barrière simple. Pas d'effet de levier	Nombre de produits	0	0	0	0	0	
	% de l'encours	0,00	0,00	0,00	0,00	0,00	
	Montant en euros	0,00	0,00	0,00	0,00	0,00	
(C) Option d'échange (swaption)	Nombre de produits	0	0	0	0	0	
	% de l'encours	0,00	0,00	0,00	0,00	0,00	
	Montant en euros	0,00	0,00	0,00	0,00	0,00	
(D) Multiplicateur jusqu'à 3 ; multiplicateur jusqu'à 5 capé	Nombre de produits	0	0	0	0	0	
	% de l'encours	0,00	0,00	0,00	0,00	0,00	
	Montant en euros	0,00	0,00	0,00	0,00	0,00	
(E) Multiplicateur jusqu'à 5	Nombre de produits	0	0	0	0	0	
	% de l'encours	0,00	0,00	0,00	0,00	0,00	
	Montant en euros	0,00	0,00	0,00	0,00	0,00	
(F) Autres types de structures	Nombre de produits						0
	% de l'encours						0,00
	Montant en euros						0,00

(1) Cette annexe retrace le stock de dette au 31/12/N après opérations de couverture éventuelles.

IV – ANNEXES	IV
ELEMENTS DU BILAN EQUILIBRE DES OPERATIONS FINANCIERES – DEPENSES	A6.1

DEPENSES A COUVRIR PAR DES RESSOURCES PROPRES

Art. (1)	Libellé (1)	Crédits de l'exercice (BP + BS + DM + RAR N-1)	Réalisations	
DEPENSES TOTALES A COUVRIR PAR DES RESSOURCES PROPRES =A + B		**9 670,00**	I	**9 667,70**
16 Emprunts et dettes assimilées (A)		**9 670,00**		**9 667,70**
1631	Emprunts obligataires	0,00		0,00
1641	Emprunts en euros	9 670,00		9 667,70
1643	Emprunts en devises	0,00		0,00
16441	Opérat° afférentes à l'emprunt	0,00		0,00
1671	Avances consolidées du Trésor	0,00		0,00
1672	Emprunts sur comptes spéciaux du Trésor	0,00		0,00
1678	Autres emprunts et dettes	0,00		0,00
1681	Autres emprunts	0,00		0,00
1682	Bons à moyen terme négociables	0,00		0,00
1687	Autres dettes	0,00		0,00
Dépenses et transferts à déduire des ressources propres (B)		**0,00**		**0,00**
10…	*Reprise de dotations, fonds divers et réserves*			
10…	Reversement de dotations, fonds divers et réserves			
139	*Subv. invest. transférées cpte résultat*	*0,00*		*0,00*
020	Dépenses imprévues	0,00		0,00

	Op. de l'exercice I	Restes à réaliser en dépenses au 31/12	Solde d'exécution D001 de l'exercice précédent (N-1)	TOTAL II
Dépenses à couvrir par des ressources propres	**9 667,70**	**0,00**	**167 906,61**	**177 574,31**

(1) Détailler les chapitres budgétaires par article conformément au plan de comptes.

IV – ANNEXES	IV
ELEMENTS DU BILAN EQUILIBRE DES OPERATIONS FINANCIERES – RECETTES	A6.2

RESSOURCES PROPRES

Art. (1)	Libellé (1)	Crédits de l'exercice (BP + BS + DM + RAR N-1)		Réalisations
RECETTES (RESSOURCES PROPRES) = a + b		**0,00**	**III**	**0,00**
Ressources propres externes de l'année (a)		**0,00**		**0,00**
10222	FCTVA	0,00		0,00
10223	TLE	0,00		0,00
10226	Taxe d'aménagement	0,00		0,00
10228	Autres fonds	0,00		0,00
13146	Attributions de compensation d'investissement	0,00		0,00
13156	Attributions de compensation d'investissement	0,00		0,00
13246	Attributions de compensation d'investissement	0,00		0,00
13256	Attributions de compensation d'investissement	0,00		0,00
138	Autres subvent° invest. non transf.	0,00		0,00
26...	Participations et créances rattachées			
27...	Autres immobilisations financières			
Ressources propres internes de l'année (b) (2)		**0,00**		**0,00**
15...	*Provisions pour risques et charges*			
169	*Primes de remboursement des obligations*	*0,00*		*0,00*
26...	*Participations et créances rattachées*			
27...	*Autres immobilisations financières*			
28...	*Amortissement des immobilisations*			
29...	*Prov. pour dépréciat° immobilisations*			
39...	*Prov. dépréciat° des stocks et en-cours*			
481...	*Charges à rép. sur plusieurs exercices*			
49...	*Prov. dépréc. comptes de tiers*			
59...	*Prov. dépréc. comptes financiers*			
024	Produits des cessions d'immobilisations	0,00		0,00
021	*Virement de la sect° de fonctionnement*	*0,00*		*0,00*

	Opérations de l'exercice III	Restes à réaliser en recettes au 31/12	Solde d'exécution R001 de l'exercice précédent	Affectation R1068 de l'exercice précédent	TOTAL IV
Total ressources propres disponibles	**0,00**	**0,00**	**0,00**	**967,04**	**967,04**

		Montant
Dépenses à couvrir par des ressources propres	II	**177 574,31**
Ressources propres disponibles	IV	**967,04**
Solde	V = IV – II (3)	**-176 607,27**

(1) Les comptes 15, 169, 26, 27, 28, 29, 39, 481, 49 et 59 sont à détailler conformément au plan de comptes.

(2) Les comptes 15, 29, 39, 49 et 59 sont présentés uniquement si la commune ou l'établissement applique le régime des provisions budgétaires.

(3) Indiquer le signe algébrique.

IV – ANNEXES ARRETE ET SIGNATURES	IV D2

Nombre de membres en exercice : 059
Nombre de membres présents : 0 21
Nombre de suffrages exprimés : 0 45
VOTES : 45
Pour : 0
Contre : 0
Abstentions : 0

Date de convocation : 09/06/2023

Présenté par (1) le Président de séance
A, lodève le 15/06/2023

Délibéré par l'assemblée (2), réunie en session ordinaire
A, lodève le 15/06/2023
Les membres de l'assemblée délibérante (2).

ABRIC Michel	
AGUSSOL Jean Paul	
ALIBERT Damien	
BASCOUL Chantal	
BAÏSSET Martine	
BENAMEUR Ali	
BENAMMAR-KOLY Fadhila	
BERLENDIS Philippe	
BOSC David	
BOUSQUET Pierre-Paul	
BRAL Jean Michel	
CLARISSAC Jérôme	
COMBES Michel	
COUVELARD Jean-Christophe	
CROS Ludovic	
DRUART David	
~~DRUENE Michel~~ CARLES Alain	
ENNADIFI Fatiha	
FABRE Daniel	
FALCOU Alain	
GALEOTE Monique	

IV – ANNEXES ARRETE ET SIGNATURES	IV D2

GOUDAL Joëlle	
GOUJON Bernard	
GOURMELON Izia	
~~BOUTELLE Antoine~~ NORMAND Francis	
JAHNICH Bernard	
KASSOUH Hamed	
KOEHLER Didier	
LAATEB Claude	
LEMAIRE Guy	
LÉVÊQUE Gaëlle	
MARRES Gilles	
OLIVIER Françoise	
~~OLLIER Eric~~ FRONTIN Claudine	
PAILHOUX Jean-Paul	
PEDROS Isabelle	
PERIGAULT Isabelle	
PRADEL Sophie	
REQUI Jean-Luc	
RICARDO Christian	
ROCOPLAN Nathalie	
ROIG Frédéric	
ROMERO Sonia	
~~ROMO Christophe~~ SONNET Bertrand	
ROUQUETTE Damien	
ROUVEIROL Valérie	
SAUVIER Jean-Marc	
SINEGRE Joana	
STADLER Magali	
SYZ Nathalie	

IV – ANNEXES ARRETE ET SIGNATURES	IV D2

THERY Clément	
TRINQUIER Jean	
VALAT Jérôme	
VALETTE Daniel	
VAN DER HORST Claire	
VANEL Véronique	
VENOT Félicien	
VERDOL Marie-Laure	
VIALA Alain	

Certifié exécutoire par (1) , compte tenu de la transmission en préfecture, ~~le~~, et de la publication le 2/06/23

A ,le

(1) Indiquer le maire ou le président de l'organisme.
(2) L'assemblée délibérante étant : .

A Lodève le 15/06/2023
Le Président du Conseil
Jean-Luc ROQUI

COMMUNAUTÉ
DE COMMUNES
LODÉVOIS ET LARZAC

1, Place Francis Morand - 34700 LODEVE
Tél. 04 67 88 90 90 - Fax 04 11 95 02 40
contact@lodevoisetlarzac.fr
www.lodevoisetlarzac.fr

DÉLIBÉRATION N°CC_230615_24 : Approbation du compte administratif de l'année 2022 du budget annexe de l'eau potable

VU le Code Général des Collectivités Territoriales (CGCT), et notamment :
- l'article L.5211-1 : Les dispositions du chapitre 1er du titre II du livre 1er de la deuxième partie relatives au fonctionnement du conseil municipal sont applicables au fonctionnement de l'organe délibérant des établissements publics de coopération intercommunale, en tant qu'elles ne sont pas contraires aux dispositions du présent titre. Pour l'application des dispositions des articles L.2121-8, L. 2121-9, L.2121-11, L. 2121-12, L.2121-19 et L.2121-22 et L.2121-27-1, ces établissements sont soumis aux règles applicables aux communes de 3 500 habitants et plus s'ils comprennent au moins une commune de 3 500 habitants et plus,
- l'article L.1612.12 : l'arrêt des comptes est constitué par le vote de l'Assemblée délibérante sur le compte administratif du Maire, après transmission, au plus tard le 1er juin de l'année suivante, du compte de gestion établi par le comptable de la collectivité ; ces documents doivent être concordants,
- l'article L.2121-14 : le compte administratif est soumis à l'approbation du Conseil Communautaire, hors la vue du Président,

VU la délibération n°CC_230615_18 du Conseil communautaire de ce jour, relative à l'élection du Président de séance, Gaëlle LÉVÊQUE, pour les délibérations relatives aux comptes administratifs du budget principal, des budgets annexes de l'office de tourisme, des équipements touristiques, de l'office de commerce, de l'industrie, de l'artisanat et de l'agriculture, des ZAE-PAE, du Service public d'assainissement non collectif, de l'eau potable et de l'assainissement collectif,

CONSIDÉRANT que le compte administratif de l'exercice 2022 du budget annexe du service de l'eau potable exposé au Conseil communautaire ce jour a été mis à disposition à l'accueil de la collectivité et par voie dématérialisée dans le dossier de convocation du Conseil disponible dans l'ordre du jour associé à la convocation, et peut se résumer de la façon suivante :

	Investissement	Exploitation
Recettes	1 262 614,78	3 378 630,75
Dépenses	1 407 756,48	3 583 728,51
Total	- **145 141,70**	- **205 097,76**

CONSIDÉRANT que les restes à réaliser à la clôture de l'exercice 2022 sont de 188 448,46 euros pour les dépenses et de 292 900,84 euros pour les recettes,

CONSIDÉRANT que l'excédent des restes à réaliser est de 104 452,38 euros à la clôture de l'exercice 2022,

CONSIDÉRANT les résultats de clôture suivants :

	résultat de clôture 2021	part affectée à l'investissement 2022	résultat de l'exercice 2022	transfert ou intégration de résultats par opération d'ordre non budgétaire	résultat de clôture 2022
Investissement	653 841,68		-145 141,70		508 699,98
Exploitation	2 071 367,60		-205 097,76		**1 866 269,84**
Total	2 725 209,28		**-350 239,46**		2 374 969,82
				pour rappel, l'excédent de restes à réaliser est de	***104 452,38***

Conformément à l'article L 2121-14 du CGCT susvisé, le Président du Conseil, après avoir assisté aux échanges, sort de la salle pour que le Conseil communautaire puisse délibérer, sous la présidence de Gaëlle LÉVÊQUE, en application de la délibération n°CC_230615_18 susvisée,

Ouï l'exposé de David BOSC et après en avoir délibéré, le Conseil communautaire :

Je certifie, sous ma responsabilité, le caractère exécutoire du présent acte et informe que le présent acte peut faire l'objet d'un recours pour excès de pouvoir devant le Tribunal administratif de Montpellier dans un délai de deux mois, à compter de la notification : le Tribunal administratif peut être saisi par l'application informatique « Télérecours citoyens » accessible par le site internet www.telerecours.fr.

- **ARTICLE 1 : APPROUVE** le compte administratif de l'année 2022 du budget annexe de l'eau potable,

- **ARTICLE 2 : RECONNAÎT** la sincérité des restes à réaliser,

- **ARTICLE 3 : ARRÊTE** les résultats définitifs tels que résumés ci-dessus,

- ARTICLE 4 : AUTORISE le Président, ou son représentant, à effectuer toutes les démarches nécessaires à l'exécution de la présente délibération et à signer tous les documents y afférents,

- ARTICLE 5 : DIT que le présent acte sera transmis au service du contrôle de légalité, publié selon la réglementation en vigueur et inscrit au registre des actes.

VOTE ADOPTÉ À L'UNANIMITÉ

Je certifie, sous ma responsabilité, le caractère exécutoire du présent acte et informe que le présent acte peut faire l'objet d'un recours pour excès de pouvoir devant le Tribunal administratif de Montpellier dans un délai de deux mois, à compter de la notification : le Tribunal administratif peut être saisi par l'application informatique « Télérecours citoyens » accessible par le site internet www.telerecours.fr.

REPUBLIQUE FRANÇAISE

Numéro SIRET 20001734100146	COLLECTIVITE DE RATTACHEMENT COMMUNAUTE DE COMMUNES A FPU dont la population est de 3500 habitants et plus COMMUNAUTE COMMUNES LODEVOIS ET LARZAC

POSTE COMPTABLE DE : SGC COEUR D'HERAULT

SERVICE PUBLIC LOCAL

M. 49 (1)

Compte administratif

BUDGET : BUDGET EAU POTABLE (2)

ANNEE 2022

(1) Compléter en fonction du service public local et du plan de comptes utilisé : M. 4, M. 41, M. 42, M. 43, M. 44 ou M. 49.
(2) Indiquer le budget concerné : budget principal ou libellé du budget annexe.

Sommaire

I - Informations générales

Modalités de vote du budget 4

II - Présentation générale du compte administratif

A1 - Vue d'ensemble - Exécution du budget et détail des restes à réaliser 5
A2 - Vue d'ensemble - Section d'exploitation - Chapitres 7
A3 - Vue d'ensemble - Section d'investissement - Chapitres 8
B1 - Balance générale du budget - Dépenses 9
B2 - Balance générale du budget - Recettes 10

III - Vote du compte administratif

A1 - Section d'exploitation - Détail des dépenses 11
A2 - Section d'exploitation - Détail des recettes 13
B1 - Section d'investissement - Détail des dépenses 14
B2 - Section d'investissement - Détail des recettes 15
B3 - Opérations d'équipement - Détail des chapitres et articles 16

IV - Annexes

A - Eléments du bilan

A1.1 - Etat de la dette - Détail des crédits de trésorerie 17
A1.2 - Etat de la dette - Répartition par nature de dette 18
A1.3 - Etat de la dette - Répartition des emprunts par structure de taux 24
A1.4 - Etat de la dette - Typologie de la répartition de l'encours 25
A1.5 - Etat de la dette - Détail des opérations de couverture Sans Objet
A1.6 - Etat de la dette - Remboursement anticipé d'un emprunt avec refinancement Sans Objet
A1.7 - Etat de la dette - Emprunts renégociés au cours de l'année N Sans Objet
A1.8 - Etat de la dette - Autres dettes 26
A2 - Méthodes utilisées pour les amortissements 27
A3.1 - Etat des provisions et des dépréciations 28
A3.2 - Etalement des provisions Sans Objet
A4.1 - Equilibre des opérations financières - Dépenses 29
A4.2 - Equilibre des opérations financières - Recettes 30
A5.1.1 - Etat de ventilation des dépenses et recettes des services d'eau et d'assainissement - Exploitation (1) Sans Objet
A5.1.2 - Etat de ventilation des dépenses et recettes des services d'eau et d'assainissement - Investissement (1) Sans Objet
A5.2.1 - Etat de ventilation des dép. et rec. des services d'assainissement collectif et non collectif - Exploitation (1) Sans Objet
A5.2.2 - Etat de ventilation des dép. et rec. des services d'assainissement collectif et non collectif - Investissement (1) Sans Objet
A5.3.1 - Etat de ventilation des dépenses liées à la gestion de la crise sanitaire du COVID-19 - Fonctionnement Sans Objet
A5.3.2 - Etat de ventilation des dépenses liées à la gestion de la crise sanitaire du COVID-19 - Investissement Sans Objet
A6 - Etat des charges transférées Sans Objet
A7 - Détail des opérations pour le compte de tiers 31
A8.1 - Variation du patrimoine (article R. 2313-3 du CGCT) - Entrées 32
A8.2 - Variation du patrimoine (article R. 2313-3 du CGCT) - Sorties 35
A8.3 - Opérations liées aux cessions Sans Objet
A9.1 - Variation du patrimoine (article L. 300-5 du code de l'urbanisme) - Entrées 36
A9.2 - Variation du patrimoine (article L. 300-5 du code de l'urbanisme) - Sorties 37
A10 - Etat des travaux en régie Sans Objet

B - Engagements hors bilan

B1.1 - Etat des emprunts garantis par la régie Sans Objet
B1.2 - Calcul du ratio d'endettement relatif aux garanties d'emprunt Sans Objet
B1.3 - Subventions versées dans le cadre du vote du budget Sans Objet
B1.4 - Etat des contrats de crédit-bail Sans Objet
B1.5 - Etat des contrats de partenariat public-privé Sans Objet
B1.6 - Etat des autres engagements donnés Sans Objet
B1.7 - Etat des engagements reçus Sans Objet
B2.1 - Etat des autorisations de programme et des crédits de paiement afférents 38
B2.2 - Etat des autorisations d'engagement et des crédits de paiement afférents Sans Objet

C - Autres éléments d'informations

C1.1 - Etat du personnel 39
C1.2 - Etat du personnel de la collectivité ou de l'établissement de rattachement employé par la régie Sans Objet
C2 - Liste des organismes dans lesquels a été pris un engagement financier (2) Sans Objet
C3 - Liste des services individualisés dans un budget annexe (3) Sans Objet
C4 - Présentation agrégée du budget principal et des budgets annexes Sans Objet

D - Arrêté et signatures

D - Arrêté et signatures 42

(1) Ces états ne sont obligatoires que pour les régies rattachées à des communes et groupements de communes de moins de 3 000 habitants ayant décidé d'établir un budget unique pour leurs services de distribution d'eau potable et d'assainissement dans les conditions fixées par l'article L. 2224-6 du CGCT. Ils n'existent qu'en M49.
(2) Ces états ne sont obligatoires que pour les régies rattachées à des communes de 3 500 habitants et plus (art. L. 2313-1 du CGCT), à des groupements comprenant au moins une commune de 3 500 habitants et plus (art. L.5211-36 du CGCT, art L. 5711-1 CGCT) et à leurs établissements publics.
(3) Uniquement pour les services dotés de l'autonomie financière et de la personnalité morale.

Préciser, pour chaque annexe, si l'état est sans objet le cas échéant.

I – INFORMATIONS GENERALES	I
MODALITES DE VOTE DU BUDGET	

I – L'assemblée délibérante a voté le présent budget par nature :
- au niveau (1) du chapitre pour la section de fonctionnement ;
- au niveau (1) du chapitre pour la section d'investissement.
  - sans (2) les chapitres « opérations d'équipement » de l'état III B 3.

La liste des articles spécialisés sur lesquels l'ordonnateur ne peut procéder à des virements d'article à article est la suivante :

II – En l'absence de mention au paragraphe I ci-dessus, le budget est réputé voté par chapitre, et, en section d'investissement, sans chapitre de dépense « opération d'équipement ».

III – Les provisions sont (3) semi-budgétaires (pas d'inscriptions en recettes de la section d'investissement) .

(1) A compléter par « du chapitre » ou « de l'article ».
(2) Indiquer « avec » ou « sans » les chapitres opérations d'équipement.
(3) A compléter par un seul des deux choix suivants :
- semi-budgétaires (pas d'inscription en recette de la section d'investissement),
- budgétaires (délibération n° ..... du .....).

II – PRESENTATION GENERALE DU COMPTE ADMINISTRATIF	II
VUE D'ENSEMBLE	A1

EXECUTION DU BUDGET

		DEPENSES		RECETTES		SOLDE D'EXECUTION (1)	
REALISATIONS DE L'EXERCICE (mandats et titres)	Section d'exploitation	A	3 583 728,51	G	3 378 630,75	G-A	-205 097,76
	Section d'investissement	B	1 407 756,48	H	1 262 614,78	H-B	-145 141,70
		+		+			
REPORTS DE L'EXERCICE N-1	Report en section d'exploitation (002)	C	0,00 (si déficit)	I	2 071 367,60 (si excédent)		
	Report en section d'investissement (001)	D	0,00 (si déficit)	J	653 841,68 (si excédent)		
		=		=			
		DEPENSES		RECETTES		SOLDE D'EXECUTION (1)	
TOTAL (réalisations + reports)		P= A+B+C+D	4 991 484,99	Q= G+H+I+J	7 366 454,81	=Q-P	2 374 969,82

RESTES A REALISER A REPORTER EN N+1 (2)	Section d'exploitation	E	0,00	K	0,00
	Section d'investissement	F	188 448,46	L	292 900,84
	TOTAL des restes à réaliser à reporter en N+1	= E+F	188 448,46	= K+L	292 900,84

		DEPENSES		RECETTES		SOLDE D'EXECUTION (1)
RESULTAT CUMULE	Section d'exploitation	= A+C+E	3 583 728,51	= G+I+K	5 449 998,35	1 866 269,84
	Section d'investissement	= B+D+F	1 596 204,94	= H+J+L	2 209 357,30	613 152,36
	TOTAL CUMULE	= A+B+C+D+E+F	5 179 933,45	= G+H+I+J+K+L	7 659 355,65	2 479 422,20

DETAIL DES RESTES A REALISER

Chap.	Libellé	Dépenses engagées non mandatées		Titres restant à émettre	
TOTAL DE LA SECTION D'EXPLOITATION		E	0,00	K	0,00
011	Charges à caractère général		0,00		
012	Charges de personnel, frais assimilés		0,00		
014	Atténuations de produits		0,00		
65	Autres charges de gestion courante		0,00		
66	Charges financières		0,00		
67	Charges exceptionnelles		0,00		
69	Impôts sur les bénéfices et assimilés		0,00		
70	Ventes produits fabriqués, prestations				0,00
73	Produits issus de la fiscalité				0,00
74	Subventions d'exploitation				0,00
75	Autres produits de gestion courante				0,00
013	Atténuations de charges				0,00
76	Produits financiers				0,00
77	Produits exceptionnels				0,00
TOTAL DE LA SECTION D'INVESTISSEMENT		F	188 448,46	L	292 900,84
10	Dotations, fonds divers et réserves		0,00		0,00
13	Subventions d'investissement		0,00		279 300,84
16	Emprunts et dettes assimilées		0,00		0,00
18	Compte de liaison : affectat° (BA,régie) (6)		0,00		0,00

COMMUNAUTE COMMUNES LODEVOIS ET LARZAC - BUDGET EAU POTABLE - CA - 2022

Chap.	Libellé	Dépenses engagées non mandatées	Titres restant à émettre
20	Immobilisations incorporelles	44 416,33	0,00
21	Immobilisations corporelles	130 234,13	0,00
22	Immobilisations reçues en affectation (5)	0,00	0,00
23	Immobilisations en cours	0,00	0,00
26	Participat° et créances rattachées	0,00	0,00
27	Autres immobilisations financières	0,00	0,00
45810	Opération pour compte de tiers n° 0 - OPÉRATIONS CPTE COMMUNES - POTEAUX INCENDIE (3)	13 798,00	0,00
45820	Opération pour compte de tiers n° 0 - OPÉRATIONS CPTE COMMUNE - POTEAUX INCENDIE (3)	0,00	13 600,00

(1) Indiquer le signe – si les dépenses sont supérieures aux recettes, et + si les recettes sont supérieures aux dépenses.
(2) Les restes à réaliser de la section d'exploitation correspondent en dépenses, aux dépenses engagées non mandatées et non rattachées telles qu'elles ressortent de la comptabilité des engagements et en recettes, aux recettes certaines n'ayant pas donné lieu à l'émission d'un titre et non rattachées (R. 2311-11 du CGCT).
Les restes à réaliser de la section d'investissement correspondent en dépenses, aux dépenses engagées non mandatées au 31/12 de l'exercice précédent telles qu'elles ressortent de la comptabilité des engagements et aux recettes certaines n'ayant pas donné lieu à l'émission d'un titre au 31/12 de l'exercice précédent (R. 2311-11 du CGCT).
(3) Le chapitre 45 doit être détaillé conformément au plan de comptes, tant en recettes qu'en dépenses.

II – PRESENTATION GENERALE DU COMPTE ADMINISTRATIF	II
SECTION D'EXPLOITATION – CHAPITRES	A2

DEPENSES D'EXPLOITATION

Chap.	Libellé	Crédits ouverts (BP+DM+RAR N-1)	Crédits employés (ou restant à employer)			Crédits annulés (1)
			Mandats émis	Charges rattachées	Restes à réaliser au 31/12	
011	Charges à caractère général	1 084 650,00	624 868,22	125 238,06	0,00	334 543,72
012	Charges de personnel, frais assimilés	1 078 000,00	944 657,97	123 931,22	0,00	9 410,81
014	Atténuations de produits	356 893,00	19 430,00	337 463,00	0,00	0,00
65	Autres charges de gestion courante	10 010,00	8 987,02	1 001,47	0,00	21,51
Total des dépenses de gestion courante		2 529 553,00	1 597 943,21	587 633,75	0,00	343 976,04
66	Charges financières	130 000,00	128 536,90	0,00	0,00	1 463,10
67	Charges exceptionnelles	95 000,00	42 082,45	363,00	0,00	52 554,55
68	Dotations aux provisions et dépréciat°(2)	100 000,00	100 000,00			0,00
69	Impôts sur les bénéfices et assimilés(3)	0,00	0,00	0,00	0,00	0,00
022	Dépenses imprévues	0,00				
Total des dépenses réelles d'exploitation		2 854 553,00	1 868 562,56	587 996,75	0,00	397 993,69
023	*Virement à la section d'investissement (4)*	*1 404 003,72*				
042	*Opérat° ordre transfert entre sections (4)*	*1 130 000,00*	*1 127 169,20*			*2 830,80*
043	*Opérat° ordre intérieur de la section (uniquement en M44) (4)*	*0,00*	*0,00*			*0,00*
Total des dépenses d'ordre d'exploitation		***2 534 003,72***	***1 127 169,20***			***1 406 834,52***
TOTAL		5 388 556,72	2 995 731,76	587 996,75	0,00	1 804 828,21
Pour information D 002 Déficit d'exploitation reporté de N-1		0,00				

RECETTES D'EXPLOITATION

Chap.	Libellé	Crédits ouverts (BP+DM+RAR N-1)	Crédits employés (ou restant à employer)			Crédits annulés
			Titres émis	Prod. rattachées	Restes à réaliser au 31/12	
013	Atténuations de charges	0,00	1 542,29	0,00	0,00	-1 542,29
70	Ventes produits fabriqués, prestations	2 543 816,00	2 237 423,42	234 231,88	0,00	72 160,70
73	Produits issus de la fiscalité(5)	0,00	0,00	0,00	0,00	0,00
74	Subventions d'exploitation	0,00	0,00	0,00	0,00	0,00
75	Autres produits de gestion courante	0,00	5,07	16 674,80	0,00	-16 679,87
Total des recettes de gestion courante		2 543 816,00	2 238 970,78	250 906,68	0,00	53 938,54
76	Produits financiers	0,00	104,10	0,00	0,00	-104,10
77	Produits exceptionnels	539 586,00	530 195,19	0,00	0,00	9 390,81
78	Reprises sur provisions et dépréciations (2)	0,00	0,00			0,00
Total des recettes réelles d'exploitation		3 083 402,00	2 769 270,07	250 906,68	0,00	63 225,25
042	*Opérat° ordre transfert entre sections (4)*	*360 000,00*	358 454,00			1 546,00
043	*Opérat° ordre intérieur de la section (uniquement en M44) (4)*	*0,00*	0,00			0,00
Total des recettes d'ordre d'exploitation		***360 000,00***	***358 454,00***			***1 546,00***
TOTAL		3 443 402,00	3 127 724,07	250 906,68	0,00	64 771,25
Pour information R 002 Excédent d'exploitation reporté de N-1		2 071 367,60				

(1) Les crédits annulés correspondent aux crédits ouverts desquels il convient de soustraire les crédits employés.
(2) Si la régie applique le régime des provisions semi-budgétaires, ainsi que pour la dotation aux dépréciations des stocks de fournitures et de marchandises, des créances et des valeurs mobilières de placement, aux dépréciations des comptes de tiers et aux dépréciations des comptes financiers.
(3) Ce chapitre n'existe pas en M. 49.
(4) *DE 023 = RI 021 ; DI 040 = RE 042 ; RI 040 = DE 042 ; DI 041 = RI 041 ; DE 043 = RE 043.*
(5) Ce chapitre existe uniquement en M41, M43 et M44.

II – PRESENTATION GENERALE DU COMPTE ADMINISTRATIF	II
SECTION D'INVESTISSEMENT – CHAPITRES	A3

DEPENSES D'INVESTISSEMENT

Chap.	Libellé	Crédits ouverts (BP+DM+RAR N-1)	Mandats émis	Restes à réaliser au 31/12	Crédits annulés (1)
20	Immobilisations incorporelles	417 089,85	79 049,51	44 416,33	293 624,01
21	Immobilisations corporelles	3 101 199,80	606 761,05	130 234,13	2 364 204,62
22	Immobilisations reçues en affectation	0,00	0,00	0,00	0,00
23	Immobilisations en cours	70 190,00	50 717,40	0,00	19 472,60
	Total des opérations d'équipement	0,00	0,00	0,00	0,00
Total des dépenses d'équipement		**3 588 479,65**	**736 527,96**	**174 650,46**	**2 677 301,23**
10	Dotations, fonds divers et réserves	0,00	0,00	0,00	0,00
13	Subventions d'investissement	0,00	0,00	0,00	0,00
16	Emprunts et dettes assimilées	326 000,00	312 774,52	0,00	13 225,48
18	Compte de liaison : affectat° (BA,régie) (3)	0,00	0,00	0,00	0,00
26	Participat° et créances rattachées	0,00	0,00	0,00	0,00
27	Autres immobilisations financières	0,00	0,00	0,00	0,00
020	Dépenses imprévues	200 000,00			
Total des dépenses financières		**526 000,00**	**312 774,52**	**0,00**	**213 225,48**
45...	**Total des opérations pour compte de tiers (4)**	**30 000,00**	**0,00**	**13 798,00**	**16 202,00**
Total des dépenses réelles d'investissement		**4 144 479,65**	**1 049 302,48**	**188 448,46**	**2 906 728,71**
040	*Opérat° ordre transfert entre sections (2)*	*360 000,00*	*358 454,00*		*1 546,00*
041	*Opérations patrimoniales (2)*	*0,00*	*0,00*		*0,00*
Total des dépenses d'ordre d'investissement		***360 000,00***	***358 454,00***		***1 546,00***
TOTAL		**4 504 479,65**	**1 407 756,48**	**188 448,46**	**2 908 274,71**
Pour information D 001 Solde d'exécution négatif reporté de N-1		**0,00**			

RECETTES D'INVESTISSEMENT

Chap.	Libellé	Crédits ouverts (BP+DM+RAR N-1)	Titres émis	Restes à réaliser au 31/12	Crédits annulés
13	Subventions d'investissement	1 391 063,26	135 445,58	279 300,84	976 316,84
16	Emprunts et dettes assimilées (hors 165)	0,00	0,00	0,00	0,00
20	Immobilisations incorporelles	0,00	0,00	0,00	0,00
21	Immobilisations corporelles	0,00	0,00	0,00	0,00
22	Immobilisations reçues en affectation	0,00	0,00	0,00	0,00
23	Immobilisations en cours	0,00	0,00	0,00	0,00
Total des recettes d'équipement		**1 391 063,26**	**135 445,58**	**279 300,84**	**976 316,84**
10	Dotations, fonds divers et réserves	0,00	0,00	0,00	0,00
106	Réserves (5)	0,00	0,00	0,00	0,00
165	Dépôts et cautionnements reçus	0,00	0,00	0,00	0,00
18	Compte de liaison : affectat° (BA,régie)(3)	0,00	0,00	0,00	0,00
26	Participat° et créances rattachées	0,00	0,00	0,00	0,00
27	Autres immobilisations financières	0,00	0,00	0,00	0,00
Total des recettes financières		**0,00**	**0,00**	**0,00**	**0,00**
45...	**Total des opérations pour le compte de tiers (4)**	**30 000,00**	**0,00**	**13 600,00**	**16 400,00**
Total des recettes réelles d'investissement		**1 421 063,26**	**135 445,58**	**292 900,84**	**992 716,84**
021	*Virement de la section d'exploitation (2)*	*1 404 003,72*			
040	*Opérat° ordre transfert entre sections (2)*	*1 130 000,00*	*1 127 169,20*		*2 830,80*
041	*Opérations patrimoniales (2)*	*0,00*	*0,00*		*0,00*
Total des recettes d'ordre d'investissement		***2 534 003,72***	***1 127 169,20***		***1 406 834,52***
TOTAL		**3 955 066,98**	**1 262 614,78**	**292 900,84**	**2 399 551,36**
Pour information R 001 Solde d'exécution positif reporté de N-1		**653 841,68**			

(1) Les crédits annulés correspondent aux crédits ouverts auxquels il convient de soustraire les crédits employés.
(2) *DE 023 = RI 021 ; DI 040 = RE 042 ; RI 040 = DE 042 ; DI 041 = RI 041 ; DE 043 = RE 043.*
(3) A servir uniquement, en dépense, lorsque la régie effectue une dotation initiale en espèces au profit d'un service public non personnalisé qu'elle crée et, en recettes, lorsque le service non personnalisé reçoit une dotation en espèces de la part de sa collectivité de rattachement.
(4) Seul le total des opérations réelles pour compte de tiers figure sur cet état (voir le détail Annexe IV A7).
(5) Le compte 106 n'est pas un chapitre mais un article du chapitre 10.

II – PRESENTATION GENERALE DU COMPTE ADMINISTRATIF	II
BALANCE GENERALE DU BUDGET	B1

1 – MANDATS EMIS (y compris sur les restes à réaliser N-1)

	EXPLOITATION	Opérations réelles (1)	Opérations d'ordre (2)	TOTAL
011	Charges à caractère général	750 106,28		750 106,28
012	Charges de personnel, frais assimilés	1 068 589,19		1 068 589,19
014	Atténuations de produits	356 893,00		356 893,00
60	*Achats et variation des stocks (3)*		*0,00*	0,00
65	Autres charges de gestion courante	9 988,49		9 988,49
66	Charges financières	128 536,90	*0,00*	128 536,90
67	Charges exceptionnelles	42 445,45	*0,00*	42 445,45
68	Dot. Amortist, dépréciat°, provisions	100 000,00	*1 127 169,20*	1 227 169,20
69	Impôts sur les bénéfices et assimilés(4)	0,00		0,00
71	*Production stockée (ou déstockage) (3)*		*0,00*	0,00
	Dépenses d'exploitation – Total	**2 456 559,31**	***1 127 169,20***	**3 583 728,51**

\+

D 002 DEFICIT D'EXPLOITATION REPORTE DE N-1	0,00

=

TOTAL DES DEPENSES D'EXPLOITATION CUMULEES	3 583 728,51

	INVESTISSEMENT	Opérations réelles (1)	Opérations d'ordre (2)	TOTAL
10	Dotations, fonds divers et réserves	0,00	*0,00*	0,00
13	Subventions d'investissement	0,00	*358 454,00*	358 454,00
14	*Prov. Réglementées, amort. dérogatoires*		*0,00*	0,00
15	*Provisions pour risques et charges (5)*		*0,00*	0,00
16	Emprunts et dettes assimilées (sauf 1688 non budgétaire)	312 774,52	*0,00*	312 774,52
18	Compte de liaison : affectat° (BA,régie)	0,00		0,00
	Total des opérations d'équipement	0,00		0,00
20	Immobilisations incorporelles (6)	79 049,51	0,00	79 049,51
21	Immobilisations corporelles (6)	606 761,05	0,00	606 761,05
22	Immobilisations reçues en affectation (6)	0,00	0,00	0,00
23	Immobilisations en cours (6)	50 717,40	0,00	50 717,40
26	Participations et créances rattachées	0,00	*0,00*	0,00
27	Autres immobilisations financières	0,00	*0,00*	0,00
28	*Amortissement des immobilisations(reprises)*		*0,00*	0,00
29	*Dépréciation des immobilisations*		*0,00*	0,00
39	*Dépréciat° des stocks et en-cours*		*0,00*	0,00
45…	Total des opérations pour compte de tiers (7)	0,00	*0,00*	0,00
481	*Charges à répartir plusieurs exercices*		*0,00*	0,00
3…	Stocks	0,00	*0,00*	0,00
	Dépenses d'investissement –Total	**1 049 302,48**	***358 454,00***	**1 407 756,48**

\+

D 001 SOLDE D'EXECUTION NEGATIF REPORTE N-1	0,00

=

TOTAL DES DEPENSES D'INVESTISSEMENT CUMULEE	1 407 756,48

(1) Y compris les opérations relatives au rattachement des charges et des produits et les opérations d'ordre semi-budgétaires.
(2) Voir liste des opérations d'ordre.
(3) Permet de retracer les variations de stocks (sauf stocks de marchandises et de fournitures).
(4) Ce chapitre n'existe pas en M. 49.
(5) Si la régie applique le régime des provisions budgétaires.
(6) Hors chapitres « opérations d'équipement ».
(7) Seul le total des opérations pour compte de tiers figure sur cet état (voir le détail Annexe IV A7).

II – PRESENTATION GENERALE DU COMPTE ADMINISTRATIF	II
BALANCE GENERALE DU BUDGET	B2

2 – Titres émis (y compris sur les restes à réaliser N-1)

	EXPLOITATION	Opérations réelles (1)	Opérations d'ordre (2)	TOTAL
013	Atténuations de charges	1 542,29		1 542,29
60	*Achats et variation des stocks (3)*		*0,00*	*0,00*
70	Ventes produits fabriqués, prestations	2 471 655,30		2 471 655,30
71	*Production stockée (ou déstockage)(3)*		*0,00*	*0,00*
72	*Production immobilisée*		*0,00*	0,00
73	Produits issus de la fiscalité(7)	0,00		0,00
74	Subventions d'exploitation	0,00		0,00
75	Autres produits de gestion courante	16 679,87		16 679,87
76	Produits financiers	104,10	*0,00*	104,10
77	Produits exceptionnels	530 195,19	*358 454,00*	888 649,19
78	Reprise amort., dépreciat° et provisions	0,00	*0,00*	0,00
79	*Transferts de charges*		*0,00*	*0,00*
	Recettes d'exploitation – Total	**3 020 176,75**	***358 454,00***	**3 378 630,75**

\+

R 002 EXCEDENT D'EXPLOITATION REPORTE DE N-1	**2 071 367,60**

=

TOTAL DES RECETTES D'EXPLOITATION CUMULEES	**5 449 998,35**

	INVESTISSEMENT	Opérations réelles (1)	Opérations d'ordre (2)	TOTAL
10	Dotations, fonds divers et réserves (sauf 106)	0,00	0,00	0,00
13	Subventions d'investissement	135 445,58	0,00	135 445,58
14	*Prov. Réglementées, amort. dérogatoires*		*0,00*	0,00
15	*Provisions pour risques et charges (4)*		*0,00*	0,00
16	Emprunts et dettes assimilées (sauf 1688 non budgétaire)	0,00	0,00	0,00
18	Comptes liaison : affectat° BA, régies	0,00		0,00
20	Immobilisations incorporelles(5)	0,00	*0,00*	0,00
21	Immobilisations corporelles(5)	0,00	*0,00*	0,00
22	Immobilisations reçues en affectation(5)	0,00	*0,00*	0,00
23	Immobilisations en cours(5)	0,00	*0,00*	0,00
26	Participations et créances rattachées	0,00	*0,00*	0,00
27	Autres immobilisations financières	0,00	*0,00*	0,00
28	*Amortissement des immobilisations*		*1 127 169,20*	*1 127 169,20*
29	*Dépréciation des immobilisations (4)*		*0,00*	*0,00*
39	*Dépréciat° des stocks et en-cours (4)*		*0,00*	*0,00*
45…	Opérations pour compte de tiers (6)	0,00	0,00	0,00
481	*Charges à répartir plusieurs exercices*		*0,00*	*0,00*
491	*Dépréciations des comptes de clients*		*0,00*	*0,00*
3…	Stocks	0,00	0,00	0,00
	Recettes d'investissement – Total	**135 445,58**	***1 127 169,20***	**1 262 614,78**

\+

R 001 SOLDE D'EXECUTION POSITIF REPORTE DE N-1	**653 841,68**

\+

AFFECTATION AUX COMPTES 106	**0,00**

=

TOTAL DES RECETTES D'INVESTISSEMENT CUMULEES	**1 916 456,46**

(1) Y compris les opérations relatives au rattachement des charges et des produits et les opérations d'ordre semi-budgétaires.
(2) Voir liste des opérations d'ordre.
(3) Permet de retracer les variations de stocks (sauf stocks de marchandises et de fournitures).
(4) Si la régie applique le régime des provisions budgétaires.
(5) Hors chapitres « opérations d'équipement ».
(6) Seul le total des opérations pour compte de tiers figure sur cet état (voir le détail Annexe IV A7).
(7) Ce chapitre existe uniquement en M. 41, en M. 43 et en M. 44.

III – VOTE DU COMPTE ADMINISTRATIF — III
SECTION D'EXPLOITATION – DETAIL DES DEPENSES — A1

Chap/ art (1)	Libellé (1)	Crédits ouverts (BP+DM+RAR N-1)	Crédits employés (ou restant à employer)			Crédits annulés
			Mandats émis	Charges rattachées	Restes à réaliser au 31/12	
011	**Charges à caractère général (2) (3)**	**1 084 650,00**	**624 868,22**	**125 238,06**	**0,00**	**334 543,72**
604	Achats d'études, prestations de services	71 700,00	30 447,99	17 219,76	0,00	24 032,25
6061	Fournitures non stockables (eau, énergie	148 877,00	62 822,01	11 193,45	0,00	74 861,54
6062	Produits de traitement	20 000,00	6 183,51	2 114,90	0,00	11 701,59
6063	Fournitures entretien et petit équipt	40 000,00	12 660,10	2 598,46	0,00	24 741,44
6064	Fournitures administratives	4 000,00	2 940,20	0,00	0,00	1 059,80
6066	Carburants	20 000,00	21 688,80	2 597,24	0,00	-4 286,04
6068	Autres matières et fournitures	52 000,00	53 913,88	4 362,99	0,00	-6 276,87
611	Sous-traitance générale	53 750,00	6 551,52	0,00	0,00	47 198,48
6122	Crédit-bail mobilier	3 000,00	2 538,75	0,00	0,00	461,25
6135	Locations mobilières	12 000,00	14 371,59	0,00	0,00	-2 371,59
6137	Redevances, droits de passage, servitude	5 000,00	2 123,40	139,99	0,00	2 736,61
61521	Entretien, réparations bâtiments publics	5 000,00	0,00	0,00	0,00	5 000,00
61523	Entretien, réparations réseaux	200 000,00	212 661,40	28 723,00	0,00	-41 384,40
61551	Entretien matériel roulant	20 000,00	11 272,62	700,44	0,00	8 026,94
61558	Entretien autres biens mobiliers	6 000,00	0,00	0,00	0,00	6 000,00
6156	Maintenance	21 100,00	22 850,24	3 600,00	0,00	-5 350,24
6161	Multirisques	25 000,00	0,00	0,00	0,00	25 000,00
617	Etudes et recherches	80 000,00	0,00	4 050,00	0,00	75 950,00
618	Divers	45 000,00	31 144,57	4 289,80	0,00	9 565,63
6226	Honoraires	15 000,00	0,00	3 079,70	0,00	11 920,30
6227	Frais d'actes et de contentieux	7 000,00	790,00	0,00	0,00	6 210,00
6231	Annonces et insertions	5 000,00	957,32	0,00	0,00	4 042,68
6236	Catalogues et imprimés	10 000,00	378,39	0,00	0,00	9 621,61
6248	Divers	1 500,00	645,78	0,00	0,00	854,22
6251	Voyages et déplacements	5 000,00	4 813,76	0,00	0,00	186,24
6256	Missions	1 000,00	1 019,01	15,54	0,00	-34,55
6257	Réceptions	4 700,00	2 604,86	0,00	0,00	2 095,14
6261	Frais d'affranchissement	13,00	12,13	0,00	0,00	0,87
6262	Frais de télécommunications	25 000,00	17 887,59	402,50	0,00	6 709,91
627	Services bancaires et assimilés	5 000,00	2 617,03	0,00	0,00	2 382,97
6281	Concours divers (cotisations)	25 710,00	20 459,90	200,00	0,00	5 050,10
6287	Remboursements de frais	20 000,00	-5 440,00	34 910,29	0,00	-9 470,29
6288	Autres	27 300,00	723,87	5 040,00	0,00	21 536,13
6371	Redevance versée aux agences de l'eau	100 000,00	83 228,00	0,00	0,00	16 772,00
012	**Charges de personnel, frais assimilés**	**1 078 900,00**	**944 657,97**	**123 931,22**	**0,00**	**9 410,81**
6215	Personnel affecté par CL de rattachement	52 100,00	0,00	105 174,36	0,00	-53 074,36
6218	Autre personnel extérieur	9 000,00	-792,86	792,86	0,00	9 000,00
6332	Cotisations versées au F.N.A.L.	2 900,00	563,25	0,00	0,00	2 336,75
6336	Cotisations CNFPT et CDGFPT	8 900,00	9 921,53	0,00	0,00	-1 021,53
6411	Salaires, appointements, commissions	571 900,00	544 170,58	0,00	0,00	27 729,42
6414	Indemnités et avantages divers	0,00	-6 936,89	0,00	0,00	6 936,89
64141	Indemnité inflation	1 500,00	1 500,00	0,00	0,00	0,00
64148	Autres indemnités et avantages divers	138 500,00	138 764,68	0,00	0,00	-264,68
6415	Supplément familial	6 200,00	3 449,72	0,00	0,00	2 750,28
6451	Cotisations à l'U.R.S.S.A.F.	130 000,00	126 213,47	0,00	0,00	3 786,53
6453	Cotisations aux caisses de retraites	140 000,00	118 512,64	0,00	0,00	21 487,36
6454	Cotisations au Pôle emploi	10 000,00	9 291,85	0,00	0,00	708,15
6475	Médecine du travail, pharmacie	5 000,00	0,00	0,00	0,00	5 000,00
648	Autres charges de personnel	2 000,00	0,00	17 964,00	0,00	-15 964,00
014	**Atténuations de produits (4)**	**356 893,00**	**19 430,00**	**337 463,00**	**0,00**	**0,00**
701249	Reversement redevance agence de l'eau	356 893,00	19 430,00	337 463,00	0,00	0,00
65	**Autres charges de gestion courante**	**10 910,00**	**8 987,02**	**1 001,47**	**0,00**	**21,51**
6518	Autres	0,00	419,92	601,47	0,00	-1 021,39
6531	Indemnités élus	0,00	0,00	400,00	0,00	-400,00
6541	Créances admises en non-valeur	10 000,00	8 039,16	0,00	0,00	1 960,84
6542	Créances éteintes	0,00	527,30	0,00	0,00	-527,30
658	Charges diverses de gestion courante	10,00	0,64	0,00	0,00	9,36
TOTAL DEPENSES DE GESTION DES SERVICES (a) = (011+012+014+65)		**2 529 553,00**	**1 597 943,21**	**587 633,75**	**0,00**	**343 976,04**
66	**Charges financières (b) (5)**	**130 000,00**	**128 536,90**	**0,00**	**0,00**	**1 463,10**
66111	Intérêts réglés à l'échéance	124 002,89	125 903,04	0,00	0,00	-1 900,15
66112	Intérêts - Rattachement des ICNE	-2 150,31	2 633,86	0,00	0,00	-4 784,17
6615	Intérêts comptes courants et de dépôts	8 147,42	0,00	0,00	0,00	8 147,42
67	**Charges exceptionnelles (c)**	**95 000,00**	**42 082,45**	**363,00**	**0,00**	**52 554,55**
673	Titres annulés (sur exercices antérieurs	10 000,00	5 992,45	0,00	0,00	4 007,55

COMMUNAUTE COMMUNES LODEVOIS ET LARZAC - BUDGET EAU POTABLE - CA - 2022

Chap/ art (1)	Libellé (1)	Crédits ouverts (BP+DM+RAR N-1)	Crédits employés (ou restant à employer)			Crédits annulés
			Mandats émis	Charges rattachées	Restes à réaliser au 31/12	
678	Autres charges exceptionnelles	85 000,00	36 090,00	363,00	0,00	48 547,00
68	**Dotations aux provisions et dépréciat° (d) (6)**	**100 000,00**	**100 000,00**			**0,00**
6817	Dot. dépréc. actifs circulants	100 000,00	100 000,00			0,00
69	**Impôts sur les bénéfices et assimilés (e) (7)**	**0,00**	**0,00**	**0,00**	**0,00**	**0,00**
022	**Dépenses imprévues (f)**	**0,00**				
	TOTAL DES DEPENSES REELLES = a+b+c+d+e+f	**2 854 553,00**	**1 868 562,56**	**587 996,75**	**0,00**	**397 993,69**
023	***Virement à la section d'investissement***	***1 404 003,72***				
042	***Opérat° ordre transfert entre sections (8)(9)***	***1 130 000,00***	***1 127 169,20***			***2 830,80***
6811	*Dot. amort. immos incorp. et corporelles*	*1 130 000,00*	*1 127 169,20*			*2 830,80*
	TOTAL DES PRELEVEMENTS AU PROFIT DE LA SECTION D'INVESTISSEMENT	***2 534 003,72***	***1 127 169,20***			***1 406 834,52***
043	***Opérat° ordre intérieur de la section (10)***	***0,00***	***0,00***			***0,00***
	TOTAL DES DEPENSES D'ORDRE	***2 534 003,72***	***1 127 169,20***			***1 406 834,52***
	TOTAL DES DEPENSES D'EXPLOITATION DE L'EXERCICE (= Total des opérations réelles et d'ordre)	5 388 556,72	2 995 731,76	587 996,75	0,00	1 804 828,21
	Pour information D 002 Déficit d'exploitation reporté de N-1	**0,00**				

Détail du calcul des ICNE au compte 66112 (5)

Montant des ICNE de l'exercice	50 010,10
- Montant des ICNE de l'exercice N-1	47 376,24
= Différence ICNE N – ICNE N-1	2 633,86

(1) Détailler les chapitres budgétaires par article conformément au plan de comptes utilisé par la régie.
(2) Le compte 621 est retracé au sein du chapitre 012.
(3) Le compte 634 est uniquement ouvert en M. 41.
(4) Le compte 739 est uniquement ouvert en M. 43 et en M. 44.
(5) Si le montant des ICNE de l'exercice est inférieur au montant de l'exercice N-1, le montant de l'article 66112 sera négatif.
(6) Si la régie applique le régime des provisions semi-budgétaires, ainsi que pour la dotation aux dépréciations des stocks de fournitures et de marchandises, des créances et des valeurs mobilières de placement, aux dépréciations des comptes de tiers et aux dépréciations des comptes financiers.
(7) Ce chapitre n'existe pas en M. 49.
(8) Cf. définitions du chapitre des opérations d'ordre, *DE 042 = RI 040*.
(9) Le compte 6815 peut figurer dans le détail du chapitre 042 si la régie applique le régime des provisions budgétaires.
(10) Chapitre destiné à retracer les opérations particulières telles que les opérations de stocks ou liées à la tenue d'un inventaire permanent simplifié.

COMMUNAUTE COMMUNES LODEVOIS ET LARZAC - BUDGET EAU POTABLE - CA - 2022

Chap/ art (1)	Libellé (1)	Crédits ouverts (BP+DM+RAR N-1)	Crédits employés (ou restant à employer)			Crédits annulés
			Mandats émis	Charges rattachées	Restes à réaliser au 31/12	
678	Autres charges exceptionnelles	85 000,00	36 090,00	363,00	0,00	48 547,00
68	**Dotations aux provisions et dépréciat° (d) (6)**	**100 000,00**	**100 000,00**			**0,00**
6817	Dot. dépréc. actifs circulants	100 000,00	100 000,00			0,00
69	**Impôts sur les bénéfices et assimilés (e) (7)**	**0,00**	**0,00**	**0,00**	**0,00**	**0,00**
022	**Dépenses imprévues (f)**	**0,00**				
	TOTAL DES DEPENSES REELLES = a+b+c+d+e+f	**2 854 553,00**	**1 868 562,56**	**587 996,75**	**0,00**	**397 993,69**
023	***Virement à la section d'investissement***	***1 404 003,72***				
042	***Opérat° ordre transfert entre sections (8)(9)***	***1 130 000,00***	***1 127 169,20***			***2 830,80***
6811	*Dot. amort. immos incorp. et corporelles*	*1 130 000,00*	*1 127 169,20*			*2 830,80*
	TOTAL DES PRELEVEMENTS AU PROFIT DE LA SECTION D'INVESTISSEMENT	***2 534 003,72***	***1 127 169,20***			***1 406 834,52***
043	***Opérat° ordre intérieur de la section (10)***	***0,00***	***0,00***			***0,00***
	TOTAL DES DEPENSES D'ORDRE	***2 534 003,72***	***1 127 169,20***			***1 406 834,52***
	TOTAL DES DEPENSES D'EXPLOITATION DE L'EXERCICE (= Total des opérations réelles et d'ordre)	**5 388 556,72**	**2 995 731,76**	**587 996,75**	**0,00**	**1 804 828,21**
	Pour information D 002 Déficit d'exploitation reporté de N-1	**0,00**				

Détail du calcul des ICNE au compte 66112 (5)

Montant des ICNE de l'exercice	50 010,10
- Montant des ICNE de l'exercice N-1	47 376,24
= Différence ICNE N – ICNE N-1	2 633,86

(1) Détailler les chapitres budgétaires par article conformément au plan de comptes utilisé par la régie.
(2) Le compte 621 est retracé au sein du chapitre 012.
(3) Le compte 634 est uniquement ouvert en M. 41.
(4) Le compte 739 est uniquement ouvert en M. 43 et en M. 44.
(5) Si le montant des ICNE de l'exercice est inférieur au montant de l'exercice N-1, le montant de l'article 66112 sera négatif.
(6) Si la régie applique le régime des provisions semi-budgétaires, ainsi que pour la dotation aux dépréciations des stocks de fournitures et de marchandises, des créances et des valeurs mobilières de placement, aux dépréciations des comptes de tiers et aux dépréciations des comptes financiers.
(7) Ce chapitre n'existe pas en M. 49.
(8) Cf. définitions du chapitre des opérations d'ordre, *DE 042 = RI 040*.
(9) Le compte 6815 peut figurer dans le détail du chapitre 042 si la régie applique le régime des provisions budgétaires.
(10) Chapitre destiné à retracer les opérations particulières telles que les opérations de stocks ou liées à la tenue d'un inventaire permanent simplifié.

COMMUNAUTE COMMUNES LODEVOIS ET LARZAC - BUDGET EAU POTABLE - CA - 2022

Chap/ art (1)	Libellé (1)	Crédits ouverts (BP+DM+RAR N-1)	Crédits employés (ou restant à employer)			Crédits annulés
			Mandats émis	Charges rattachées	Restes à réaliser au 31/12	
678	Autres charges exceptionnelles	85 000,00	36 090,00	363,00	0,00	48 547,00
68	**Dotations aux provisions et dépréciat° (d) (6)**	**100 000,00**	**100 000,00**			**0,00**
6817	Dot. dépréc. actifs circulants	100 000,00	100 000,00			0,00
69	**Impôts sur les bénéfices et assimilés (e) (7)**	**0,00**	**0,00**	**0,00**	**0,00**	**0,00**
022	**Dépenses imprévues (f)**	**0,00**				
	TOTAL DES DEPENSES REELLES = a+b+c+d+e+f	**2 854 553,00**	**1 868 562,56**	**587 996,75**	**0,00**	**397 993,69**
023	***Virement à la section d'investissement***	***1 404 003,72***				
042	***Opérat° ordre transfert entre sections (8)(9)***	***1 130 000,00***	***1 127 169,20***			***2 830,80***
6811	*Dot. amort. immos incorp. et corporelles*	*1 130 000,00*	*1 127 169,20*			*2 830,80*
	TOTAL DES PRELEVEMENTS AU PROFIT DE LA SECTION D'INVESTISSEMENT	***2 534 003,72***	***1 127 169,20***			***1 406 834,52***
043	***Opérat° ordre intérieur de la section (10)***	***0,00***	***0,00***			***0,00***
	TOTAL DES DEPENSES D'ORDRE	***2 534 003,72***	***1 127 169,20***			***1 406 834,52***
	TOTAL DES DEPENSES D'EXPLOITATION DE L'EXERCICE (= Total des opérations réelles et d'ordre)	5 388 556,72	2 995 731,76	587 996,75	0,00	1 804 828,21
	Pour information D 002 Déficit d'exploitation reporté de N-1	**0,00**				

Détail du calcul des ICNE au compte 66112 (5)

Montant des ICNE de l'exercice	50 010,10
- Montant des ICNE de l'exercice N-1	47 376,24
= Différence ICNE N – ICNE N-1	2 633,86

(1) Détailler les chapitres budgétaires par article conformément au plan de comptes utilisé par la régie.
(2) Le compte 621 est retracé au sein du chapitre 012.
(3) Le compte 634 est uniquement ouvert en M. 41.
(4) Le compte 739 est uniquement ouvert en M. 43 et en M. 44.
(5) Si le montant des ICNE de l'exercice est inférieur au montant de l'exercice N-1, le montant de l'article 66112 sera négatif.
(6) Si la régie applique le régime des provisions semi-budgétaires, ainsi que pour la dotation aux dépréciations des stocks de fournitures et de marchandises, des créances et des valeurs mobilières de placement, aux dépréciations des comptes de tiers et aux dépréciations des comptes financiers.
(7) Ce chapitre n'existe pas en M. 49.
(8) Cf. définitions du chapitre des opérations d'ordre, *DE 042 = RI 040*.
(9) Le compte 6815 peut figurer dans le détail du chapitre 042 si la régie applique le régime des provisions budgétaires.
(10) Chapitre destiné à retracer les opérations particulières telles que les opérations de stocks ou liées à la tenue d'un inventaire permanent simplifié.

III – VOTE DU COMPTE ADMINISTRATIF — III
SECTION D'INVESTISSEMENT – DETAIL DES RECETTES — B2

Chap/ art (1)	Libellé (1)	Crédits ouverts (BP+DM+RAR N-1)	Titres émis	Restes à réaliser au 31/12	Crédits annulés (2)
13	Subventions d'investissement	1 391 063,26	135 445,58	279 300,84	976 316,84
13111	Subv. équipt Agence de l'eau	955 329,00	99 199,95	239 511,84	616 617,21
13118	Autres Subv. Équipt Etat	269 071,50	36 245,63	0,00	232 825,87
1313	Subv. équipt Départements	141 294,76	0,00	39 789,00	101 505,76
1318	Autres subventions d'équipement	25 368,00	0,00	0,00	25 368,00
16	Emprunts et dettes assimilées(hors 165)	0,00	0,00	0,00	0,00
20	Immobilisations incorporelles	0,00	0,00	0,00	0,00
21	Immobilisations corporelles	0,00	0,00	0,00	0,00
22	Immobilisations reçues en affectation	0,00	0,00	0,00	0,00
23	Immobilisations en cours	0,00	0,00	0,00	0,00
	Total des recettes d'équipement	1 391 063,26	135 445,58	279 300,84	976 316,84
10	Dotations, fonds divers et réserves	0,00	0,00	0,00	0,00
165	Dépôts et cautionnements reçus	0,00	0,00	0,00	0,00
18	Compte de liaison : affectat° (BA,régie)	0,00	0,00	0,00	0,00
26	Participat° et créances rattachées	0,00	0,00	0,00	0,00
27	Autres immobilisations financières	0,00	0,00	0,00	0,00
	Total des recettes financières	0,00	0,00	0,00	0,00
45820	OPÉRATIONS CPTE COMMUNE - POTEAUX INCENDIE (3)	30 000,00	0,00	13 600,00	16 400,00
	Total des recettes d'opérations pour compte de tiers	30 000,00	0,00	13 600,00	16 400,00
	TOTAL DES RECETTES REELLES	1 421 063,26	135 445,58	292 900,84	992 716,84
021	*Virement de la section d'exploitation*	*1 404 003,72*			
040	*Opérat° ordre transfert entre sections (4)(5)*	*1 130 000,00*	*1 127 169,20*		*2 830,80*
28031	*Frais d'études*	*0,00*	*170,00*		*-170,00*
28033	*Frais d'insertion*	*0,00*	*144,00*		*-144,00*
2805	*Licences, logiciels, droits similaires*	*0,00*	*2 952,00*		*-2 952,00*
28131	*Bâtiments*	*0,00*	*3 636,00*		*-3 636,00*
28135	*Installations générales, agencements, ..*	*0,00*	*3 996,00*		*-3 996,00*
28153	*Installations à caractère spécifique*	*700 000,00*	*13 443,00*		*686 557,00*
28154	*Matériel industriel*	*0,00*	*5 179,00*		*-5 179,00*
28155	*Outillage industriel*	*0,00*	*222,00*		*-222,00*
28156	*Matériel spécifique d'exploitation*	*0,00*	*4 104,00*		*-4 104,00*
28172	*Aménagements de terrains (mise à dispo)*	*0,00*	*1 970,14*		*-1 970,14*
28173	*Constructions (mise à disposition)*	*430 000,00*	*68 544,84*		*361 455,16*
28175	*Matériel et outillage technique (mad)*	*0,00*	*876 826,40*		*-876 826,40*
28178	*Autres immos corporelles (mad)*	*0,00*	*139 921,16*		*-139 921,16*
28182	*Matériel de transport*	*0,00*	*262,00*		*-262,00*
28183	*Matériel de bureau et informatique*	*0,00*	*3 832,66*		*-3 832,66*
28184	*Mobilier*	*0,00*	*1 368,00*		*-1 368,00*
28188	*Autres*	*0,00*	*598,00*		*-598,00*
	TOTAL DES PRELEVEMENTS PROVENANT DE LA SECTION D'EXPLOITATION	*2 534 003,72*	*1 127 169,20*		*1 406 834,52*
041	*Opérations patrimoniales (6)*	*0,00*	*0,00*		*0,00*
	TOTAL DES RECETTES D'ORDRE	*2 534 003,72*	*1 127 169,20*		*1 406 834,52*
	TOTAL DES RECETTES D'INVESTISSEMENT DE L'EXERCICE (= Total des recettes réelles et d'ordre)	3 955 066,98	1 262 614,78	292 900,84	2 399 551,36
	Pour information R 001 Solde d'exécution positif reporté de N-1	653 841,68			

(1) Détailler les chapitres budgétaires par article conformément au plan de comptes utilisé par la régie.
(2) Les crédits annulés correspondent aux crédits ouverts auxquels il convient de soustraire les mandats émis et les restes à réaliser au 31/12.
(3) Voir annexe IV A7 pour le détail des opérations pour compte de tiers.
(4) Cf. définitions du chapitre des opérations d'ordre, *DI 040 = RE 042.*
(5) Les comptes 15..2 peuvent figurer dans le détail du chapitre 040 si la régie applique le régime des provisions budgétaires.
(6) Cf. définitions du chapitre des opérations d'ordre, *DI 041 = RI 041.*

III – VOTE DU COMPTE ADMINISTRATIF	III
DETAIL DES CHAPITRES D'OPERATION D'EQUIPEMENT	B3

Cet état ne contient pas d'information.

IV – ANNEXES	IV
ELEMENTS DU BILAN – ETAT DE LA DETTE – DETAIL DES CREDITS DE TRESORERIE	A1.1

A1.1 – DETAIL DES CREDITS DE TRESORERIE (1)

Nature (Pour chaque ligne, indiquer le numéro de contrat)	Date de la décision de réaliser la ligne de trésorerie (2)	Montant maximum autorisé au 01/01/N	Montant des tirages N	Montant des remboursements N		Encours restant dû au 31/12/N
				Intérêts (3)	Remboursement du tirage	
51921 Avances de trésorerie de la collectivité de rattachement						
51926 Autres avances de trésorerie						
51931 Lignes de trésorerie						
LT - 9621348445	16/12/2021	300 000,00	0,00	0,00	0,00	0,00
51932 Lignes de trésorerie liées à un emprunt						
5194 Billets de trésorerie						
5198 Autres crédits de trésorerie						
519 Crédits de trésorerie (Total)		**300 000,00**	**0,00**	**0,00**	**0,00**	**0,00**

(1) Circulaire n° NOR : INTB8900071C du 22/02/1989.

(2) Indiquer la date de la délibération de l'assemblée autorisant la ligne de trésorerie ou la date de la décision de l'ordonnateur de réaliser la ligne de trésorerie sur la base d'un montant maximum autorisé par l'organe délibérant (article L. 2122-22 du CGCT).

(3) Il s'agit des intérêts comptabilisés au compte 6615, sauf pour les emprunts assortis d'une option de tirage sur ligne de trésorerie pour lesquels les intérêts sont comptabilisés au compte 66111 et sauf pour les billets de trésorerie pour lesquels les intérêts sont comptabilisés au compte 6618.

IV – ANNEXES	IV
ELEMENTS DU BILAN – ETAT DE LA DETTE – REPARTITION PAR NATURE DE DETTE	A1.2

A1.2 – REPARTITION PAR NATURE DE DETTE (hors 16449 et 166)

Nature (Pour chaque ligne, indiquer le numéro de contrat)	Emprunts et dettes à l'origine du contrat													
								Taux initial						
	Organisme prêteur ou chef de file	Date de signature	Date d'émission ou date de mobilisation (1)	Date du premier remboursement	Nominal (2)	Type de taux d'intérêt (3)	Index (4)	Niveau de taux (5)	Taux actuariel	Devise	Périodicité des remboursements (6)	Profil d'amortissement (7)	Possibilité de remboursement anticipé O/N	Catégorie d'emprunt (8)
163 Emprunts obligataires (Total)					**0,00**									
164 Emprunts auprès d'établissement de crédit (Total)					**7 788 321,92**									
1641 Emprunts en euros (total)					7 788 321,92									
00000803665 - USCLAS	CREDIT AGRICOLE	10/12/2013	01/01/2021	30/03/2021	35 000,00	F	Taux fixe à 4,69 %	4,690	4,773	EUR	T	P	O	A-1
00000737850 - SIEL	CREDIT AGRICOLE	02/11/2015	01/01/2021	02/01/2021	300 000,00	F	Taux fixe à 3,21 %	3,210	3,249	EUR	T	P	O	A-1
00001377359 - ROQUEREDONDE	CREDIT AGRICOLE	06/10/2016	01/01/2021	14/03/2021	90 000,00	F	Taux fixe à 1,84 %	1,840	1,853	EUR	T	P	O	A-1
00001579815 - SIEL	CREDIT AGRICOLE	12/01/2017	01/01/2021	01/03/2021	350 000,00	F	Taux fixe à 1,93 %	1,930	1,944	EUR	T	P	O	A-1
00002607255 - SIEL	CREDIT AGRICOLE	08/09/2018	01/01/2021	02/01/2021	300 000,00	F	Taux fixe à 1,91 %	1,910	1,924	EUR	T	P	O	A-1
00002762845 - ROQUEREDONDE	CREDIT AGRICOLE	15/10/2018	01/01/2021	02/01/2021	25 000,00	F	Taux fixe à 1,4 %	1,400	1,407	EUR	T	P	O	A-1
00003074893 - SIEL	CREDIT AGRICOLE	24/05/2019	01/01/2021	02/01/2021	361 000,00	F	Taux fixe à 1,61 %	1,610	1,620	EUR	T	P	O	A-1
00003166468 - SOUBES	CREDIT AGRICOLE	06/06/2019	01/01/2021	15/01/2021	600 000,00	F	Taux fixe à 1,76 %	1,760	1,772	EUR	T	P	O	A-1
00003853537 - SIVOM	CREDIT AGRICOLE	20/08/2020	01/01/2021	01/02/2021	450 000,00	F	Taux fixe à 0,85 %	0,850	0,853	EUR	T	P	O	A-1
0018EA016PR - SIEL	CREDIT AGRICOLE	02/11/2005	01/01/2021	25/04/2021	200 000,00	F	Taux fixe à 3,53 %	3,530	3,530	EUR	A	P	O	A-1
005XKF018PR - ST JEAN	CREDIT AGRICOLE	20/09/2006	01/01/2021	28/03/2021	160 000,00	F	Taux fixe à 4,2 %	4,200	4,267	EUR	T	P	O	A-1
007ZME012PR - PEGAIROLLES	CREDIT AGRICOLE	21/02/2007	01/01/2021	16/03/2021	100 000,00	F	Taux fixe à 4,54 %	4,540	4,618	EUR	T	P	O	A-1
01659C015PR - SIVOM	CREDIT AGRICOLE	10/01/2011	01/01/2021	20/01/2021	93 000,00	F	Taux fixe à 3,5 %	3,500	3,546	EUR	T	P	O	A-1
01NVZW019PR - SIVOM	CREDIT AGRICOLE	29/09/2008	01/01/2021	06/02/2021	148 000,00	F	Taux fixe à 5,05 %	5,050	5,050	EUR	A	P	O	A-1
01X0DP011PR - SIEL	CREDIT AGRICOLE	16/09/2009	01/01/2021	10/02/2021	390 000,00	V	(Euribor 3M + 2,68)-Floor -2,68 sur Euribor 3M	2,135	2,152	EUR	T	P	O	A-1

Nature (Pour chaque ligne, indiquer le numéro de contrat)	Emprunts et dettes à l'origine du contrat													
								Taux initial						
	Organisme prêteur ou chef de file	Date de signature	Date d'émission ou date de mobilisation (1)	Date du premier remboursement	Nominal (2)	Type de taux d'intérêt (3)	Index (4)	Niveau de taux (5)	Taux actuariel	Devise	Périodicité des remboursements (6)	Profil d'amortissement (7)	Possibilité de remboursement anticipé O/N	Catégorie d'emprunt (8)
02D00B016PR - SOUBES	CREDIT AGRICOLE	12/08/2011	01/01/2021	02/01/2021	349 125,00	F	Taux fixe à 4,55 %	4,550	4,628	EUR	T	C	O	A-1
02DXYN014PR - SIEL	CREDIT AGRICOLE	17/08/2011	01/01/2021	02/01/2021	120 000,00	F	Taux fixe à 4,36 %	4,360	4,432	EUR	T	C	O	A-1
02GZZ7014PR - SIVOM	CREDIT AGRICOLE	17/01/2012	01/01/2021	26/03/2021	70 000,00	F	Taux fixe à 4,55 %	4,550	4,628	EUR	T	P	O	A-1
02PMGT011PR - SOUBES	CREDIT AGRICOLE	14/12/2012	01/01/2021	06/01/2021	25 000,00	F	Taux fixe à 4,68 %	4,680	4,763	EUR	T	C	O	A-1
02PYSR019PR - SIEL	CREDIT AGRICOLE	07/01/2013	01/01/2021	02/01/2021	150 000,00	F	Taux fixe à 4,23 %	4,230	4,298	EUR	T	P	O	A-1
4951473 - SIVOM	CAISSE D'EPARGNE	04/07/2017	01/01/2021	25/11/2021	100 000,00	F	Taux fixe à 1,89 %	1,890	1,890	EUR	A	P	O	A-1
5021117 - ST ETIENNE	CAISSE DES DEPOTS ET CONSIGNATIONS	17/12/2013	01/01/2021	02/01/2021	88 469,00	V	(Livret A(Préfixé) + 1)-Floor 0 sur Livret A(Préfixé)	1,500	1,500	EUR	T	P	O	A-1
5205306 - SIEL	CAISSE DES DEPOTS ET CONSIGNATIONS	11/04/2019	01/01/2021	02/01/2021	1 023 037,00	V	(Livret A(Préfixé) + 0,75)-Floor 0 sur Livret A(Préfixé)	1,250	1,250	EUR	A	C	O	A-1
5298623 - SIEL	CAISSE DES DEPOTS ET CONSIGNATIONS	11/04/2019	01/01/2021	02/01/2021	1 331 146,00	V	(Livret A(Préfixé) + 0,75)-Floor 0 sur Livret A(Préfixé)	1,250	1,250	EUR	T	C	O	A-1
5318709 - SIVOM	CAISSE D'EPARGNE	26/07/2018	01/01/2021	25/11/2021	150 000,00	F	Taux fixe à 1,76 %	1,760	1,760	EUR	A	P	O	A-1
A17120K9000 - SOUBES	CAISSE D'EPARGNE	11/01/2013	01/01/2021	25/01/2021	100 000,00	F	Taux fixe à 4,67 %	4,670	4,752	EUR	T	C	O	A-1
ARC12584 - ST ETIENNE	CAISSE D'EPARGNE	28/05/1999	01/01/2021	25/06/2021	15 244,90	F	Taux fixe à 4,8 %	4,800	4,800	EUR	A	P	O	A-1
ARC21714000 - SOUBES	CAISSE D'EPARGNE	14/01/2005	01/01/2021	25/04/2021	150 000,00	F	Taux fixe à 4,33 %	4,330	4,330	EUR	A	P	O	A-1
MON229430EUR EX MON057889EUR - SIVOM	SFIL CAFFIL	08/03/1999	01/01/2021	01/07/2021	37 731,47	F	Taux fixe à 4,8 %	4,800	4,800	EUR	A	P	O	A-1
MON249516EUR - ST JEAN	SFIL CAFFIL	19/07/2007	01/01/2021	01/02/2021	120 000,00	F	Taux fixe à 4,7 %	4,700	4,700	EUR	A	P	O	A-1
MON538416EUR/001 EX MON061080EUR - ROQUEREDONDE	SFIL CAFFIL	28/09/2000	01/01/2021	01/03/2021	50 264,78	F	Taux fixe à 6,14 %	6,140	6,140	EUR	A	P	O	A-1
MON538417EUR/001 EX MON240290EUR - ROQUEREDONDE	SFIL CAFFIL	25/05/2006	01/01/2021	02/01/2021	35 000,00	F	Taux fixe à 4,58 %	4,580	4,580	EUR	A	P	O	A-1

COMMUNAUTE COMMUNES LODEVOIS ET LARZAC - BUDGET EAU POTABLE - CA - 2022

Nature (Pour chaque ligne, indiquer le numéro de contrat)	Emprunts et dettes à l'origine du contrat														
								Taux initial							
	Organisme prêteur ou chef de file	Date de signature	Date d'émission ou date de mobilisation (1)	Date du premier remboursement	Nominal (2)	Type de taux d'intérêt (3)	Index (4)	Niveau de taux (5)	Taux actuariel	Devise	Périodicité des remboursements (6)	Profil d'amortissement (7)	Possibilité de remboursement anticipé O/N	Catégorie d'emprunt (8)
MON538425EUR EX MON245854EUR - SFIL	SFIL CAFFIL	29/01/2007	01/01/2021	02/01/2021	271 303,77	F	Taux fixe à 4,15 %	4,150	4,150	EUR	A	P	O	A-1
1643 Emprunts en devises (total)					0,00									
16441 Emprunts assortis d'une option de tirage sur ligne de trésorerie (total)					0,00									
165 Dépôts et cautionnements reçus (Total)					**0,00**									
167 Emprunts et dettes assortis de conditions particulières (Total)					**0,00**									
1675 Dettes pour METP et PPP (total)					0,00									
1678 Autres emprunts et dettes (total)					0,00									
168 Emprunts et dettes assimilés (Total)					**101 000,00**									
1681 Autres emprunts (total)					101 000,00									
2017 1922	Agence de l'eau Seine Normandie	21/11/2017	21/11/2017	16/01/2020	101 000,00	F	Taux fixe à 0 %	0,000	0,000	EUR	A	C	O	A-1
1682 Bons à moyen terme négociables (total)					0,00									
1687 Autres dettes (total)					0,00									
Total général					**7 889 321,92**									

(1) Si un emprunt donne lieu à plusieurs mobilisations, indiquer la date de la première mobilisation.
(2) Nominal : montant emprunté à l'origine.
(3) Type de taux d'intérêt : F : fixe ; V : variable simple ; C : complexe (c'est-à-dire un taux variable qui n'est pas seulement défini comme la simple addition d'un taux usuel de référence et d'une marge exprimée en point de pourcentage).
(4) Mentionner le ou les types d'index (ex : Euribor 3 mois).
(5) Indiquer le niveau de taux à l'origine du contrat.
(6) Indiquer la périodicité des remboursements : A : annuelle ; M : mensuelle, B : bimestrielle, S : semestrielle, T : trimestrielle, X autre.
(7) Indiquer C pour amortissement constant, P pour amortissement progressif, F pour *in fine*, X pour autres à préciser.
(8) Catégorie d'emprunt à l'origine. Exemple A-1 (cf. la classification des emprunts suivant la typologie de la circulaire IOCB1015077C du 25 juin 2010 sur les produits financiers offerts aux collectivités territoriales).

IV – ANNEXES	IV
ELEMENTS DU BILAN – ETAT DE LA DETTE – REPARTITION PAR NATURE DE DETTE	A1.2

A1.2 – REPARTITION PAR NATURE DE DETTE (hors 16449 et 166) (suite)

Nature (Pour chaque ligne, indiquer le numéro de contrat)	Emprunts et dettes au 31/12/N											
						Taux d'intérêt			Annuité de l'exercice			
	Couverture ? O/N (10)	Montant couvert	Catégorie d'emprunt après couverture éventuelle (11)	Capital restant dû au 31/12/N	Durée résiduelle (en années)	Type de taux (12)	Index (13)	Niveau de taux d'intérêt au 31/12/N (14)	Capital	Charges d'intérêt (15)	Intérêts perçus (le cas échéant) (16)	ICNE de l'exercice
163 Emprunts obligataires (Total)		**0,00**		**0,00**					**0,00**	**0,00**	**0,00**	**0,00**
164 Emprunts auprès d'établissement de crédit (Total)		**0,00**		**5 777 902,99**					**302 674,52**	**125 903,04**	**0,00**	**49 960,41**
1641 Emprunts en euros (total)		0,00		5 777 902,99					302 674,52	125 903,04	0,00	49 960,41
00000003885 - USCLAS	N	0,00	A-1	23 156,73	11,00	F	Taux fixe à 4.69 %	4,678	1 574,29	1 132,47	0,00	0,00
00000737850 - SIEL	N	0,00	A-1	253 247,82	22,75	F	Taux fixe à 3.21 %	3,201	7 336,21	8 277,03	0,00	2 009,73
00001377359 - ROQUEREDONDE	N	0,00	A-1	65 335,05	13,70	F	Taux fixe à 1.84 %	1,836	4 139,02	1 249,86	0,00	53,43
00001579815 - SIEL	N	0,00	A-1	253 190,55	12,17	F	Taux fixe à 1.93 %	1,925	18 151,61	5 106,07	0,00	393,64
00002697255 - SIEL	N	0,00	A-1	248 781,18	15,75	F	Taux fixe à 1.91 %	1,905	13 172,97	4 909,35	0,00	1 174,73
00002762845 - ROQUEREDONDE	N	0,00	A-1	15 417,17	5,75	F	Taux fixe à 1.4 %	1,397	2 446,16	237,28	0,00	53,36
00003074893 - SIEL	N	0,00	A-1	313 960,87	16,75	F	Taux fixe à 1.61 %	1,606	15 932,31	5 215,41	0,00	1 249,65
00003166468 - SOUBES	N	0,00	A-1	533 622,16	20,79	F	Taux fixe à 1.76 %	1,755	20 828,92	9 621,36	0,00	1 956,62
00003853537 - SIVOM	N	0,00	A-1	408 360,26	17,83	F	Taux fixe à 0.85 %	0,848	20 908,26	3 582,26	0,00	568,87
0018EA016PR - SIEL	N	0,00	A-1	38 723,88	2,32	F	Taux fixe à 3.53 %	3,525	12 037,90	1 791,89	0,00	930,29
005XKF018PR - ST JEAN	N	0,00	A-1	43 476,47	3,99	F	Taux fixe à 4,2 %	4,191	9 780,43	2 084,09	0,00	10,14
007ZME012PR - PEGAIROLLES	N	0,00	A-1	63 952,07	14,21	F	Taux fixe à 4.54 %	4,528	3 126,95	2 992,65	0,00	112,91
01859C015PR - SIVOM	N	0,00	A-1	26 646,26	3,30	F	Taux fixe à 3,5 %	3,493	7 087,87	1 095,33	0,00	182,70
01NVZW019PR - SIVOM	N	0,00	A-1	58 500,69	5,10	F	Taux fixe à 5,05 %	5,036	8 176,86	3 367,22	0,00	2 658,86
01X0DP011PR - SIEL	N	0,00	A-1	260 546,37	16,86	V	(Euribor 3M + 2,68)-Floor -2,68 sur Euribor 3M	2,661	12 327,90	6 307,56	0,00	1 596,58
02D00B016PR - SOUBES	N	0,00	A-1	170 086,60	9,25	F	Taux fixe à 4.55 %	4,538	17 903,84	8 248,08	0,00	1 913,24

COMMUNAUTE COMMUNES LODEVOIS ET LARZAC - BUDGET EAU POTABLE - CA - 2022

Nature (Pour chaque ligne, indiquer le numéro de contrat)	Emprunts et dettes au 31/12/N											
						Taux d'intérêt			Annuité de l'exercice			
	Couverture ? O/N (10)	Montant couvert	Catégorie d'emprunt après couverture éventuelle (11)	Capital restant dû au 31/12/N	Durée résiduelle (en années)	Type de taux (12)	Index (13)	Niveau de taux d'intérêt au 31/12/N (14)	Capital	Charges d'intérêt (15)	Intérêts perçus (le cas échéant) (16)	ICNE de l'exercice
02DXYN014PR - SIEL	N	0,00	A-1	32 000,00	3,75	F	Taux fixe à 4,36 %	4,350	8 000,00	1 613,20	0,00	344,92
02GZZ7014PR - SIVOM	N	0,00	A-1	40 748,53	9,24	F	Taux fixe à 4,55 %	4,539	3 468,47	1 953,25	0,00	20,80
02PMGT011PR - SOUBES	N	0,00	A-1	13 590,59	10,51	F	Taux fixe à 4,68 %	4,668	1 264,24	673,02	0,00	148,41
02PY6R019PR - SIEL	N	0,00	A-1	68 674,90	5,59	F	Taux fixe à 4,23 %	4,220	10 367,85	3 188,95	0,00	720,26
4951473 - SIVOM	N	0,00	A-1	62 256,56	8,99	F	Taux fixe à 1,89 %	1,886	6 291,84	1 295,56	0,00	114,40
5021117 - ST ETIENNE	N	0,00	A-1	77 359,29	32,50	V	(Livret A(Préfixé) + 1)-Floor 0 sur Livret A(Préfixé)	2,096	1 740,39	1 362,33	0,00	567,40
5205306 - SIEL	N	0,00	A-1	971 885,16	37,00	V	(Livret A(Préfixé) + 0,75)-Floor 0 sur Livret A(Préfixé)	1,247	25 575,92	12 468,26	0,00	12 114,81
5298623 - SIEL	N	0,00	A-1	1 281 228,04	57,50	V	(Livret A(Préfixé) + 0,75)-Floor 0 sur Livret A(Préfixé)	1,851	22 185,76	19 301,41	0,00	8 622,16
5318709 - SIVOM	N	0,00	A-1	113 756,08	10,90	F	Taux fixe à 1,76 %	1,755	9 299,47	2 165,78	0,00	194,65
A17120K9000 - SOUBES	N	0,00	A-1	51 898,84	10,07	F	Taux fixe à 4,67 %	4,658	5 063,28	2 571,46	0,00	437,61
ARC12584 - ST ETIENNE	N	0,00	A-1	1 976,86	1,48	F	Taux fixe à 4,8 %	4,794	920,98	139,10	0,00	48,76
ARC21714000 - SOUBES	N	0,00	A-1	20 677,60	1,32	F	Taux fixe à 4,33 %	4,326	9 899,72	1 315,34	0,00	609,33
MON229430EUR EX MON057669EUR - SIVOM	N	0,00	A-1	2 930,76	0,59	F	Taux fixe à 4,8 %	4,800	2 796,50	274,91	0,00	69,95
MON249516EUR - ST JEAN	N	0,00	A-1	40 059,77	4,08	F	Taux fixe à 4,7 %	4,686	6 966,00	2 210,21	0,00	1 720,68
MON538416EUR/001 EX MON061080EUR - ROQUEREDONDE	N	0,00	A-1	10 816,37	2,17	F	Taux fixe à 6,14 %	6,132	3 196,61	860,40	0,00	551,60
MON538417EUR/001 EX MON240290EUR - ROQUEREDONDE	N	0,00	A-1	21 658,34	13,00	F	Taux fixe à 4,56 %	4,567	1 087,85	1 041,78	0,00	989,19
MON538425EUR EX MON245854EUR - SIEL	N	0,00	A-1	188 981,18	13,00	F	Taux fixe à 4,15 %	4,138	9 818,11	8 250,17	0,00	7 820,93
1643 Emprunts en devises (total)		0,00		0,00					0,00	0,00	0,00	0,00
16441 Emprunts assortis d'une option de tirage sur ligne de trésorerie (total) (9)		0,00		0,00					0,00	0,00	0,00	0,00

Nature (Pour chaque ligne, indiquer le numéro de contrat)	Emprunts et dettes au 31/12/N											
						Taux d'intérêt			Annuité de l'exercice			
	Couverture ? O/N (10)	Montant couvert	Catégorie d'emprunt après couverture éventuelle (11)	Capital restant dû au 31/12/N	Durée résiduelle (en années)	Type de taux (12)	Index (13)	Niveau de taux d'intérêt au 31/12/N (14)	Capital	Charges d'intérêt (15)	Intérêts perçus (le cas échéant) (16)	ICNE de l'exercice
165 Dépôts et cautionnements reçus (Total)		**0,00**		**0,00**					**0,00**	**0,00**	**0,00**	**0,00**
167 Emprunts et dettes assortis de conditions particulières (Total)		**0,00**		**0,00**					**0,00**	**0,00**	**0,00**	**0,00**
1675 Dettes pour METP et PPP (total)		0,00		0,00					0,00	0,00	0,00	0,00
1678 Autres emprunts et dettes (total)		0,00		0,00					0,00	0,00	0,00	0,00
168 Emprunts et dettes assimilés (Total)		**0,00**		**70 700,00**					**10 100,00**	**0,00**	**0,00**	**0,00**
1681 Autres emprunts (total)		0,00		70 700,00					10 100,00	0,00	0,00	0,00
2017 1922	N	0,00	A-1	70 700,00	6.04	F	Taux fixe à 0 %	0.000	10 100,00	0,00	0,00	0,00
1682 Bons à moyen terme négociables (total)		0,00		0,00					0,00	0,00	0,00	0,00
1687 Autres dettes (total)		0,00		0,00					0,00	0,00	0,00	0,00
Total général		**0,00**		**5 848 602,99**					**312 774,52**	**125 903,04**	**0,00**	**49 960,41**

(9) S'agissant des emprunts assortis d'une ligne de trésorerie, il faut faire ressortir le remboursement du capital de la dette prévue pour l'exercice correspondant au véritable endettement.

(10) Si l'emprunt est soumis à couverture, il convient de compléter le tableau « détail des opérations de couverture ».

(11) Catégorie d'emprunt. Exemple A-1 (cf. la classification des emprunts suivant la typologie de la circulaire IOCB1015077C du 25 juin 2010 sur les produits financiers offerts aux collectivités territoriales).

(12) Type de taux d'intérêt après opérations de couverture : F : fixe ; V : variable simple ; C : complexe (c'est-à-dire un taux variable qui n'est pas seulement défini comme la simple addition d'un taux usuel de référence et d'une marge exprimée en point de pourcentage).

(13) Mentionner l'index en cours au 31/12/N après opérations de couverture.

(14) Taux après opérations de couverture éventuelles. Pour les emprunts à taux variable, indiquer le niveau moyen du taux constaté sur l'année.

(15) Il s'agit des intérêts dus au titre du contrat initial et comptabilisés à l'article 66111 « Intérêts réglés à l'échéance » (intérêts décaissés) et intérêts éventuels dus au titre du contrat d'échange éventuel et comptabilisés à l'article 668.

(16) Indiquer les intérêts éventuellement reçus au titre du contrat d'échange éventuel et comptabilisés au 768.

IV – ANNEXES	IV
ELEMENTS DU BILAN – ETAT DE LA DETTE – REPARTITION DES EMPRUNTS PAR STRUCTURE DE TAUX	A1.3

A1.3 – REPARTITION DES EMPRUNTS PAR STRUCTURE DE TAUX (HORS A1)

Emprunts ventilés par structure de taux selon le risque le plus élevé (Pour chaque ligne, indiquer le numéro de contrat) (1)	Organisme prêteur ou chef de file	Nominal (2)	Capital restant dû au 31/12/N (3)	Type d'indices (4)	Durée du contrat	Dates des périodes bonifiées	Taux minimal (5)	Taux maximal (6)	Coût de sortie (7)	Taux maximal après couverture éventuelle (8)	Niveau du taux au 31/12/N (9)	Intérêts payés au cours de l'exercice (10)	Intérêts perçus au cours de l'exercice (le cas échéant) (11)	% par type de taux selon le capital restant dû
Echange de taux, taux variable simple plafonné (cap) ou encadré (tunnel) (A)														
TOTAL (A)		0,00	0,00						0,00			0,00	0,00	0,00
Barrière simple (B)														
TOTAL (B)		0,00	0,00						0,00			0,00	0,00	0,00
Option d'échange (C)														
TOTAL (C)		0,00	0,00						0,00			0,00	0,00	0,00
Multiplicateur jusqu'à 3 ou multiplicateur jusqu'à 5 capé (D)														
TOTAL (D)		0,00	0,00						0,00			0,00	0,00	0,00
Multiplicateur jusqu'à 5 (E)														
TOTAL (E)		0,00	0,00						0,00			0,00	0,00	0,00
Autres types de structures (F)														
TOTAL (F)		0,00	0,00						0,00			0,00	0,00	0,00
TOTAL GENERAL		0,00	0,00						0,00			0,00	0,00	0,00

(1) Répartir les emprunts selon le type de structure de taux (de A à F selon la classification de la charte de bonne conduite) en fonction du risque le plus élevé à courir sur toute la durée de vie du contrat de prêt et après opérations de couverture éventuelles.
(2) Nominal : montant emprunté à l'origine. En cas de couverture partielle d'un emprunt, indiquer séparément sur deux lignes la part du nominal couvert et la part non couverte.
(3) En cas de couverture partielle d'un emprunt, indiquer séparément sur deux lignes la part du capital restant dû couvert et la part non couverte.
(4) Indiquer la classification de l'indice sous-jacent suivant la typologie de la circulaire du 25 juin 2010 sur les produits financiers (de 1 à 6). 1 : Indice zone euro / 2 : Indices inflation française ou zone euro ou écart entre ces indices / 3 : Ecart indice zone euro / 4 : Indices hors zone euro ou écart d'indices dont l'un est hors zone euro / 5 : écarts d'indices hors zone euro / 6 : autres indices.
(5) Taux hors opération de couverture. Indiquer le montant, l'index ou la formule correspondant au taux minimal du contrat de prêt sur toute la durée du contrat.
(6) Taux hors opération de couverture. Indiquer le montant, l'index ou la formule correspondant au taux maximal du contrat de prêt sur toute la durée du contrat.
(7) Coût de sortie : indiquer le montant de l'indemnité contractuelle de remboursement définitif de l'emprunt au 31/12/N ou le cas échéant, à la prochaine date d'échéance.
(8) Montant, index ou formule.
(9) Indiquer le niveau de taux après opérations de couverture éventuelles. Pour les emprunts à taux variables, indiquer le niveau moyen du taux constaté sur l'année.
(10) Indiquer les intérêts dus au titre du contrat initial et comptabilisés à l'article 66111 et des intérêts éventuels dus au titre du contrat d'échange et comptabilisés à l'article 668.
(11) Indiquer les intérêts reçus au titre du contrat d'échange et comptabilisés au 768.

IV – ANNEXES	IV
ELEMENTS DU BILAN – ETAT DE LA DETTE – TYPOLOGIE DE LA REPARTITION DE L'ENCOURS	A1.4

A1.4 – TYPOLOGIE DE LA REPARTITION DE L'ENCOURS (1)

Structure	Indices sous-jacents	(1) Indices zone euro	(2) Indices inflation française ou zone euro ou écart entre ces indices	(3) Ecarts d'indices zone euro	(4) Indices hors zone euro et écarts d'indices dont l'un est un indice hors zone euro	(5) Ecarts d'indices hors zone euro	(6) Autres indices
(A) Taux fixe simple. Taux variable simple. Echange de taux fixe contre taux variable ou inversement. Echange de taux structuré contre taux variable ou taux fixe (sens unique). Taux variable simple plafonné (cap) ou encadré (tunnel)	Nombre de produits	34	0	0	0	0	
	% de l'encours	99,98	0,00	0,00	0,00	0,00	
	Montant en euros	5 848 602,99	0,00	0,00	0,00	0,00	
(B) Barrière simple. Pas d'effet de levier	Nombre de produits	0	0	0	0	0	
	% de l'encours	0,00	0,00	0,00	0,00	0,00	
	Montant en euros	0,00	0,00	0,00	0,00	0,00	
(C) Option d'échange (swaption)	Nombre de produits	0	0	0	0	0	
	% de l'encours	0,00	0,00	0,00	0,00	0,00	
	Montant en euros	0,00	0,00	0,00	0,00	0,00	
(D) Multiplicateur jusqu'à 3 ; multiplicateur jusqu'à 5 capé	Nombre de produits	0	0	0	0	0	
	% de l'encours	0,00	0,00	0,00	0,00	0,00	
	Montant en euros	0,00	0,00	0,00	0,00	0,00	
(E) Multiplicateur jusqu'à 5	Nombre de produits	0	0	0	0	0	
	% de l'encours	0,00	0,00	0,00	0,00	0,00	
	Montant en euros	0,00	0,00	0,00	0,00	0,00	
(F) Autres types de structures	Nombre de produits						0
	% de l'encours						0,00
	Montant en euros						0,00

(1) Cette annexe retrace le stock de dette au 31/12/N après opérations de couverture éventuelles.

IV – ANNEXES	IV
ELEMENTS DU BILAN – ETAT DE LA DETTE AUTRES DETTES	A1.8

A1.8 – AUTRES DETTES

(Issues des engagements juridiques pris autres que ceux destinés à financer la prise en charge d'un emprunt)

IV – ANNEXES	IV
ELEMENTS DU BILAN METHODES UTILISEES POUR LES AMORTISSEMENTS	A2

A2 – AMORTISSEMENTS – METHODES UTILISEES

CHOIX DE L'ASSEMBLEE DELIBERANTE	Délibération du
Biens de faible valeur Seuil unitaire en deçà duquel les immobilisations de peu de valeur s'amortissent sur un an (article R. 2321-1 du CGCT) : 500.00 €	2021-12-16

Procédure d'amortissement (linéaire, dégressif, variable)	Catégories de biens amortis	Durée (en années)	
L	FRAIS D ETUDES NON SUIVIS DE REALISATION 5 ANS	5	17/12/2020
L	FRAIS DE RECHERCHE ET DEVELOPPEMENT 5 ANS	5	17/12/2020
L	FRAIS D INSERTION NON SUIVIS DE REALISATION 5 ANS	5	17/12/2020
L	LOGICIEL 5 ANS	5	17/12/2020
L	AGENCEMENT DE TERRAINS 10 ANS	10	17/12/2020
L	CONSTRUCTION BATIMENT D EXPLOITATION 50 ANS	50	17/12/2020
L	AGENCEMENTS ET AMENAGEMENTS BATIMENTS 15 ANS	15	17/12/2020
L	BATIMENTS LEGERS ABRIS 30 ANS	30	17/12/2020
L	RESEAUX EAU POTABLE 50 ANS	50	17/12/2020
L	MATERIEL INDUSTRIEL D EXPLOITATION 15 ANS	15	17/12/2020
L	OUTILLAGE INDUSTRIEL 5 ANS	5	17/12/2020
L	MATERIEL D EXPLOITATION DISTRIBUTION D EAU 15 ANS	15	17/12/2020
L	VEHICULES 6 ANS	6	17/12/2020
L	MATERIEL INFORMATIQUE 5 ANS	5	17/12/2020
L	MOBILIER DE BUREAU	5	17/12/2020
L	OUTILLAGE DIVERS	5	17/12/2020
L	VEHICULES 6 ANS	6	16/12/2021

IV – ANNEXES	IV
ELEMENTS DU BILAN ETAT DES PROVISIONS ET DES DEPRECIATIONS	A3.1

A3.1 – ETAT DES PROVISIONS ET DES DEPRECIATIONS

Nature de la provision ou de la dépréciation	Dotations inscrites au budget de l'exercice (1)	Date de constitution	Montant des prov. et dépréciations constituées au 01/01/N	Montant total des prov. et dépréciations constituées	Reprises inscrites au budget de l'exercice	SOLDE
PROVISIONS ET DEPRECIATIONS BUDGETAIRES						
Provisions réglementées et amortissements dérogatoires	0,00		0,00	0,00	0,00	0,00
Provisions pour risques et charges (2)	0,00		0,00	0,00	0,00	0,00
Dépréciations (2)	0,00		0,00	0,00	0,00	0,00
TOTAL BUDGETAIRES	0,00		0,00	0,00	0,00	0,00
PROVISIONS ET DEPRECIATIONS SEMI-BUDGETAIRES						
Provisions. pour risques et charges (2)	100 000,00		0,00	100 000,00	0,00	100 000,00
Provisions pour risques de non recouvrement	100 000,00	23/12/2022	0,00	100 000,00	0,00	100 000,00
Dépréciations (2)	0,00		0,00	0,00	0,00	0,00
TOTAL SEMI-BUDGETAIRES	100 000,00		0,00	100 000,00	0,00	100 000,00

(1) Provisions nouvelles ou abondement d'une provision déjà constituée.

(2) Indiquer l'objet de la provision (exemples : provision pour litiges au titre du procès ... ; provisions pour dépréciation des immobilisations de l'équipement ...).

IV – ANNEXES	IV
ELEMENTS DU BILAN EQUILIBRE DES OPERATIONS FINANCIERES – DEPENSES	A4.1

DEPENSES A COUVRIR PAR DES RESSOURCES PROPRES

Art. (1)	Libellé (1)	Crédits de l'exercice (BP + BS + DM + RAR N-1)	Réalisations	
DEPENSES TOTALES A COUVRIR PAR DES RESSOURCES PROPRES =A + B		**886 000,00**	I	**671 228,52**
16 Emprunts et dettes assimilées (A)		**326 000,00**		**312 774,52**
1631	Emprunts obligataires	0,00		0,00
1641	Emprunts en euros	315 900,00		302 674,52
1643	Emprunts en devises	0,00		0,00
16441	Opérat° afférentes à l'emprunt	0,00		0,00
1678	Autres emprunts et dettes	0,00		0,00
1681	Autres emprunts	10 100,00		10 100,00
1682	Bons à moyen terme négociables	0,00		0,00
1687	Autres dettes	0,00		0,00
Dépenses et transferts à déduire des ressources propres (B)		**560 000,00**		**358 454,00**
10…	*Reprise de dotations, fonds divers et réserves*			
10…	Reversement de dotations, fonds divers et réserves			
139	*Subv. invest. transférées cpte résultat*	*360 000,00*		*358 454,00*
020	Dépenses imprévues	200 000,00		0,00

	Op. de l'exercice I	Restes à réaliser en dépenses au 31/12	Solde d'exécution D001 de l'exercice précédent (N-1)	TOTAL II
Dépenses à couvrir par des ressources propres	**671 228,52**	**188 448,46**	**0,00**	**859 676,98**

(1) Détailler les chapitres budgétaires par article conformément au plan de comptes.

IV – ANNEXES	IV
ELEMENTS DU BILAN EQUILIBRE DES OPERATIONS FINANCIERES – RECETTES	A4.2

RESSOURCES PROPRES

Art. (1)	Libellé (1)	Crédits de l'exercice (BP + BS + DM + RAR N-1)		Réalisations
RECETTES (RESSOURCES PROPRES) = a + b		**2 534 003,72**	III	**1 127 169,20**
Ressources propres externes de l'année (a)		**0,00**		**0,00**
10222	FCTVA	0,00		0,00
10228	Autres fonds globalisés	0,00		0,00
26…	Participations et créances rattachées			
27…	Autres immobilisations financières			
Ressources propres internes de l'année (b) (2)		**2 534 003,72**		**1 127 169,20**
15…	*Provisions pour risques et charges*			
169	*Primes de remboursement des obligations*	*0,00*		*0,00*
26…	*Participations et créances rattachées*			
27…	*Autres immobilisations financières*			
28…	*Amortissement des immobilisations*			
28031	*Frais d'études*	*0,00*		*170,00*
28033	*Frais d'insertion*	*0,00*		*144,00*
2805	*Licences, logiciels, droits similaires*	*0,00*		*2 952,00*
28131	*Bâtiments*	*0,00*		*3 636,00*
28135	*Installations générales, agencements, ..*	*0,00*		*3 996,00*
28153	*Installations à caractére spécifique*	*700 000,00*		*13 443,00*
28154	*Matériel industriel*	*0,00*		*5 179,00*
28155	*Outillage industriel*	*0,00*		*222,00*
28156	*Matériel spécifique d'exploitation*	*0,00*		*4 104,00*
28172	*Aménagements de terrains (mise à dispo)*	*0,00*		*1 970,14*
28173	*Constructions (mise à disposition)*	*430 000,00*		*68 544,84*
28175	*Matériel et outillage technique (mad)*	*0,00*		*876 826,40*
28178	*Autres immos corporelles (mad)*	*0,00*		*139 921,16*
28182	*Matériel de transport*	*0,00*		*262,00*
28183	*Matériel de bureau et informatique*	*0,00*		*3 832,66*
28184	*Mobilier*	*0,00*		*1 368,00*
28188	*Autres*	*0,00*		*598,00*
29…	*Dépréciation des immobilisations*			
39…	*Déprécia1° des stocks et en-cours*			
481…	*Charges à répartir plusieurs exercices*			
021	*Virement de la section d'exploitation*	*1 404 003,72*		*0,00*

	Opérations de l'exercice III	Restes à réaliser en recettes au 31/12	Solde d'exécution R001 de l'exercice précédent	Affectation R106 de l'exercice précédent	TOTAL IV
Total ressources propres disponibles	**1 127 169,20**	**292 900,84**	**653 841,68**	**0,00**	**2 073 911,72**

		Montant
Dépenses à couvrir par des ressources propres	II	**859 676,98**
Ressources propres disponibles	IV	**2 073 911,72**
Solde	V = IV – II (3)	**1 214 234,74**

(1) Les comptes 15, 169, 26, 27, 28, 29, 39 et 481 sont à détailler conformément au plan de comptes.

(2) Les comptes 15, 29 et 39 sont présentés uniquement si la commune ou l'établissement applique le régime des provisions budgétaires.

(3) Indiquer le signe algébrique.

IV – ANNEXES	IV
ELEMENTS DU BILAN – DETAIL DES OPERATIONS POUR COMPTE DE TIERS	A7

A7 – CHAPITRE D'OPERATIONS POUR COMPTE DE TIERS (Détail) (1)

N° opération : 12 — Intitulé de l'opération : OPÉRATIONS CPTE COMMUNES - POTEAUX INCENDIE OPÉRATIONS CPTE COMMUNE - POTEAUX INCENDIE — Date de la délibération :

	Cumul des réalisations avant l'exercice	Sur l'exercice				Cumul des réalisations au 31/12/N
		Crédits ouverts (BP+DM+RAR N-1)	Réalisations	Restes à réaliser	Op. à annuler	
DEPENSES (a)	**0,00**	**30 000,00**	**0,00**	**13 798,00**	**16 202,00**	**0,00**
4581 OPÉRATIONS CPTE COMMUNES - POTEAUX INCENDIE (2)	0,00	30 000,00	0,00	13 798,00	16 202,00	0,00
040 *Travaux réalisés par le personnel du mandataire (contrepartie 791)*	0,00	0,00	0,00	0,00	0,00	0,00
041 *Opérations d'ordre à l'intérieur de la section*	0,00	0,00	0,00	0,00	0,00	0,00
Annulations sur dépenses (c) (3)	0,00	0,00	0,00	0,00	0,00	0,00
Dépenses nettes (a – c)	**0,00**	**30 000,00**	**0,00**	**13 798,00**	**16 202,00**	**0,00**
RECETTES (b)	**0,00**	**30 000,00**	**0,00**	**13 600,00**	**16 400,00**	**0,00**
Financement par le tiers (4)	0,00	0,00	0,00	0,00	0,00	0,00
4582 Financement par d'autres tiers (4)	0,00	30 000,00	0,00	13 600,00	16 400,00	0,00
040 *Financement par le service (contrepartie 6742)*	0,00	0,00	0,00	0,00	0,00	0,00
041 *Financement par emprunt à la charge du tiers (contrepartie D2763)*	0,00	0,00	0,00	0,00	0,00	0,00
Annulations sur recettes (d) (3)	0,00	0,00	0,00	0,00	0,00	0,00
Recettes nettes (b - d)	**0,00**	**30 000,00**	**0,00**	**13 600,00**	**16 400,00**	**0,00**

(1) Ouvrir un cadre par opération pour compte de tiers.

(2) Inscrire le chapitre et la nature des travaux.

(3) Le chapitre 45 doit être détaillé conformément au plan de comptes, tant en dépenses qu'en recettes.

(4) Indiquer le chapitre.

IV – ANNEXES	IV
ELEMENTS DU BILAN VARIATION DU PATRIMOINE (article R. 2313-3 du CGCT) – ENTREES	A8.1

A8.1 – ETAT DES ENTREES D'IMMOBILISATIONS

Modalités et date d'acquisition	Désignation du bien	Valeur d'acquisition (coût historique)	Cumul des amortissements	Durée de l'amortissement
Acquisitions à titre onéreux				
10/02/2022	AMENAGEMENT ATELIER SIELL	1 816,85	0,00	15
10/02/2022	AMENAGEMENT DES LOCAUX SIELL	4 663,44	0,00	15
10/02/2022	SURPRESSEUR LE BOSC GENIE CIVIL	747,05	0,00	50
10/02/2022	BRANCHEMENTS AEP 2022 LODEVE	55 862,50	0,00	50
10/02/2022	BRANCHEMENTS AEP 2022 ST PIERRE	2 960,00	0,00	50
10/02/2022	REALISATION PORTAIL ABONNES	5 225,00	0,00	5
10/02/2022	PORTABLE SAMSUNG XCOVER 5	299,17	0,00	1
10/02/2022	PC BUREAU SIELL - DIRECTION	775,00	0,00	5
10/02/2022	BOUCHE A CLE	1 925,00	0,00	50
10/02/2022	DEBIMETRES RESEAUX WATERFLUX 3070F DN 100 PN 16	0,00	0,00	1
10/02/2022	DEBIMETRES RESEAUX WATERFLUX 3070F DN 200 PN 16	1 400,00	0,00	15
10/02/2022	DOSEUR DE GAZ V10K	2 419,25	0,00	15
10/02/2022	SURPRESSEUR LE BOSC EQUIPEMENT	21 213,48	0,00	15
10/02/2022	GROUPE ELECTROGENE 30KVA SDMO 230L	6 000,00	0,00	5
10/02/2022	RESERVOIR LES TOS	5 944,00	0,00	15
10/02/2022	SURPRESSEUR LE BOSC	760,04	0,00	50
10/02/2022	CLOTURE SOURCE DE LABEIL LAUROUX	1 975,00	0,00	15
10/02/2022	KIT ETHANOL FM-660-BR	1 086,84	0,00	6
16/02/2022	PASSERELLE SURPRESSEUR LABEIL	1 346,00	0,00	15
16/02/2022	PASSERELLE RESERVOIR AUBAYGUES	1 850,00	0,00	15
01/03/2022	BRANCHEMENTS AEP 2022 LAUROUX	2 955,00	0,00	50
01/03/2022	BRANCHEMENTS AEP 2022 LA VACQUERIE	3 262,50	0,00	50
01/03/2022	ROBINET A FLOTTEUR - PARTALGES - SAINT PIERRE	901,47	0,00	15
08/03/2022	MISE EN CONFORMITE RESERVOIR ROQUEREDONDE	1 511,00	0,00	15
08/03/2022	REGULATEUR DE PRESSION REDAR RL DN80-65 - ESPAROU	1 237,50	0,00	15
08/03/2022	ROBINET A FLOTTEUR DN60 FONTREBOULE	855,80	0,00	15
08/03/2022	OUTILLAGE DIVERS - EQUIPEMENT VEHICULE	2 277,80	0,00	5
25/03/2022	BRANCHEMENTS AEP 2022 LE BOSC	19 042,00	0,00	50
25/03/2022	AQUILA V5 63 R500 80/350 TGVI H22LH000309	600,00	0,00	15
05/04/2022	BERLINE C3 GE 081 XQ	13 179,84	0,00	6
06/04/2022	BRANCHEMENTS AEP 2022 LES PLANS	3 370,00	0,00	50
06/04/2022	BRANCHEMENTS AEP 2022 LE CAYLAR	6 540,00	0,00	50
06/04/2022	CHEVALET DE CONFERENCE	64,01	0,00	1
06/04/2022	PRESENTOIR	39,93	0,00	1
06/04/2022	DESTRUCTEUR	394,00	0,00	1
06/04/2022	VITRINE EXTERIEURE	274,48	0,00	1
06/04/2022	ARMOIRES A RIDEAUX	745,90	0,00	5
06/04/2022	SONDE FORAGE BOUQUELAURE LES RIVES	765,00	0,00	15
06/04/2022	CONDUITE RESERVOIR ESPAROU	6 748,64	0,00	15
20/04/2022	BRANCHEMENTS AEP 2022 SAINT JEAN DE LA BLAQUIERE	5 130,00	0,00	50
20/04/2022	PRESENTOIR TRANSPORTABLE 7 CASES A4 METAL	227,77	0,00	1
20/04/2022	SAMSUNG GALAXY A22	224,17	0,00	1
20/04/2022	JEUX DE CLES MIXTE A CLIQUET FACOM	125,24	0,00	1
20/04/2022	DETECTEUR DE METAUX WASP 1 DISQUE DE 20 CM	167,18	0,00	1
20/04/2022	DEVOIEMENT DE RESEAUX AEP CAT LE CAYLAR	11 104,90	0,00	50
11/05/2022	AMELIORATION DE LA SECTORISATION DES RESEAUX	3 920,00	0,00	0
11/05/2022	REHABILITATION DU RESEAU MAYRE LODEVE	3 920,00	0,00	0
11/05/2022	PAREFEU INFORMATIQUE	1 594,00	0,00	5
11/05/2022	CABLAGE FIREWALL	559,33	0,00	5
11/05/2022	CITROEN BERLINGO VAN FOURGON GF 231 MZ	16 991,09	0,00	6
11/05/2022	CITROEN BERLINGO VAN FOURGON GF 710 WN	16 999,79	0,00	6
19/05/2022	ALTAIR V4 2,5 R500 15/170 TGVI FR + IZAR RC80S G4	6 200,00	0,00	15

COMMUNAUTE COMMUNES LODEVOIS ET LARZAC - BUDGET EAU POTABLE - CA - 2022

Modalités et date d'acquisition	Désignation du bien	Valeur d'acquisition (coût historique)	Cumul des amortissements	Durée de l'amortissement
19/05/2022	AQUILA V5 25 R400 50/300 TGVI FR + IZAR PULSE I V5	287,00	0,00	1
19/05/2022	AQUILA V5 40 R500 60 65/300 TGVI FR + IZARD PULSE	352,00	0,00	1
19/05/2022	ALTAIR V4 2.5 R500 15/110 TGV + IZAR RC868I G4	3 125,00	0,00	15
19/05/2022	AMENAGEMENT PEUGEOT PARTNER EK 750 FR	285,00	0,00	1
19/05/2022	AMENAGEMENT PEUGEOT PARTNER DP 942 QQ	984,10	0,00	6
10/06/2022	BRANCHEMENTS AEP 2022 LE PUECH	3 370,00	0,00	50
10/06/2022	BRANCHEMENTS AEP 2022 FOZIERES	6 445,00	0,00	50
10/06/2022	BRANCHEMENTS AEP 2022 SORBS	1 520,00	0,00	50
10/06/2022	PORTABLE ACER ASPIRE A515-56 I3 1115G4 8GO	582,50	0,00	5
10/06/2022	SAMSUNG GALAXY A22	232,50	0,00	1
10/06/2022	CROSSCAL COREX4 - 64GB	382,50	0,00	1
10/06/2022	SAMSUNG S20FE	540,83	0,00	5
10/06/2022	ORDINATEUR PORTABLE ASUS B1500CENT	749,17	0,00	5
10/06/2022	PORTABLE ACER EXTENSA EX 215	635,83	0,00	5
10/06/2022	STATION D ACCEUIL DUPLICATEUR ASUS HZ-36	165,83	0,00	1
10/06/2022	LOGICIEL MS OFFICE 2021 (TELECHARGEMENT	82,50	0,00	1
10/06/2022	LOGICIEL MS OFFICE 2021	148,34	0,00	1
16/06/2022	CHLOROMETRE SAINT JEAN	3 200,00	0,00	15
16/06/2022	MATÉRIEL TELESURVEILLANCE FORAGE USCLAS DU BOSC	2 986,28	0,00	15
16/06/2022	MATÉRIEL TELESURVEILLANCE RESERVOIR DE MAYRES LODE	3 046,77	0,00	15
16/06/2022	MATÉRIEL TELESURVEILLANCE BACHE DE REPRISE LA VACQ	2 235,99	0,00	15
16/06/2022	MATÉRIEL TELESURVEILLANCE RESERVOIR LES VERNEDES	597,83	0,00	15
16/06/2022	MATÉRIEL TELESURVEILLANCE RESERVOIR SEVILLAC	1 029,85	0,00	15
16/06/2022	MATÉRIEL TELESURVEILLANCE RESERVOIR ESPAROU LES P	1 029,85	0,00	15
16/06/2022	MATÉRIEL TELESURVEILLANCE RESERVOIR SOULAGES LES P	1 029,85	0,00	15
16/06/2022	MATÉRIEL TELESURVEILLANCE	1 029,85	0,00	15
16/06/2022	MATÉRIEL TELESURVEILLANCE BACHE DE REPRISE HOPITAL	2 235,99	0,00	15
16/06/2022	MATÉRIEL TELESURVEILLANCE SOURCE PAYROL LAUROUX	61,07	0,00	1
16/06/2022	ANALYSEUR DE CHLORE LES SALCES	2 953,00	0,00	15
16/06/2022	ANALYSEUR DE CHLORE LA ROUQUETTE	2 953,00	0,00	15
16/06/2022	ANALYSEUR DE CHLORE ST PRIVAT	2 953,00	0,00	15
26/07/2022	MISE EN CONFORMITE FORAGE BOUQUELAURE	4 213,87	0,00	15
26/07/2022	POMPE RESERVOIR MOLENTY ST ETIENNE	251,43	0,00	1
26/07/2022	MISE EN CONFORMITE RESERVOIR VERNEDES LES PLANS	2 423,30	0,00	15
05/08/2022	COFFRET DE COMMANDE BACHE LA VACQUERIE	4 440,00	0,00	15
05/08/2022	ARMOIRE ELECTRIQUE REPRISE HOPITAL ST MICHEL	4 760,00	0,00	15
05/08/2022	BY-PASS CHATEAU D'EAU LE BOSC	2 522,00	0,00	50
24/08/2022	ALTAIR V4 2.5 R500 15/170 TGV IZAR RC868I R4	37 200,00	0,00	15
24/08/2022	PC BUREAU SERVICE FINANCES	425,00	0,00	1
24/08/2022	ECRANS 24 PCES LG 24MP60GB SERVICE FINANCES	281,67	0,00	1
24/08/2022	SUPPORTS DOUBLE ECRANS	158,33	0,00	1
24/08/2022	LOGICIEL MS WINDOWS 10 MS OFFICE SERVICE FINANCES	124,17	0,00	1
24/08/2022	SAMSUNG GALAXY A22	240,83	0,00	1
24/08/2022	VANNE ET REGULATEUR RESERVOIR NAVACELLES	7 246,00	0,00	15
15/09/2022	DEBIMETRES RESEAUX WATERFLUX 3070F DN 100 PN 16	8 285,10	0,00	50
15/09/2022	DEBIMETRES RESEAUX WATERFLUX 3070F DN 200 PN 16	5 993,32	0,00	50
16/09/2022	POMPE FORAGE SOUMONT	595,83	0,00	15
16/09/2022	ELECTROVANE SAINT PRIVAT	293,50	0,00	1
16/09/2022	LOGGERS - SIEL	3 285,00	0,00	15
23/09/2022	BRANCHEMENTS AEP 2022 SOUBES	2 613,00	0,00	50
23/09/2022	CAISSON BUREAU POUR ACCEUIL SIELL	217,00	0,00	1
23/09/2022	BUREAU ERGONOMIQUE SECRETARIA DIRECTION	783,66	0,00	5
23/09/2022	BOITIERS DE TELESURVEILLANCE DEBIMETRE COGEMA	1 070,00	0,00	50

COMMUNAUTE COMMUNES LODEVOIS ET LARZAC - BUDGET EAU POTABLE - CA - 2022

Modalités et date d'acquisition	Désignation du bien	Valeur d'acquisition (coût historique)	Cumul des amortissements	Durée de l'amortissement
23/09/2022	BOITIERS DE TELESURVEILLANCE SUR DEBIMETRE LODEVE	7 026,00	0,00	50
24/10/2022	LOGICIEL SUPERVISEUR TOPKAPI	20 891,00	0,00	5
24/10/2022	REENCLENCHEUR POUR DISJONCTEUR SURPRESSEUR LE BOSC	416,00	0,00	1
08/11/2022	SWITCH CISCO CBS350 MANAGED 48 PORTS POE+ 370W	4 240,00	0,00	5
08/11/2022	ENCEINTE BOSE BLUETOOTH SOUNDLINK	199,17	0,00	1
23/11/2022	ANALYSEUR DE TURBIDITE FORAGE ST MAURICE	2 864,80	0,00	15
01/12/2022	SIEGES BUREAU MOSS/VIDEN NOIR	756,50	0,00	5
01/12/2022	BUREAU SERVICE FINANCE	226,53	0,00	1
01/12/2022	CAISSON SERVICE FINANCE	183,47	0,00	1
01/12/2022	ECRANS 27 POUCES LG 27MP400B	298,33	0,00	1
01/12/2022	CHASSIS POUR BAC DE PRELEVEMENT FORAGE NAVACELLES	120,00	0,00	1
01/12/2022	DEBIMETRE WATERFLUX 3000 (V3) DN 25-150 DN 100 PN	2 333,10	0,00	50
01/12/2022	DEBIMETRE WATERFLUX 3000 (V3) DN 25-150 DN 125 PN	2 357,42	0,00	50
01/12/2022	PIPEMIC RECHERCHE DE FUITE	4 096,56	0,00	5
09/12/2022	BRANCHEMENTS AEP 2022 ST PRIVAT	1 710,00	0,00	50
09/12/2022	DEBIMETRE WATERFLUX 3000 (V3) DN 25-150 DN 125 PN	2 463,83	0,00	50
09/12/2022	DEBIMETRE WATERFLUX 300 (V3) DN 25-150 DN 25 PN 16	2 834,40	0,00	50
09/12/2022	DEBIMETRES RESEAUX WATERFLUX 3070F DN 150 PN 16	5 836,97	0,00	50
09/12/2022	MATERIEL TELESURVEILLANCE	316,00	0,00	1
09/12/2022	CARTE 2 AI-20 (2 ENTREES ANALOGIQUES 4 - 20 MA)	648,00	0,00	15
09/12/2022	CARTES ALIMENTATION SECURISE	269,00	0,00	1
09/12/2022	VANNES STOCK	1 668,35	0,00	15
09/12/2022	DEVIDOIR AUTOMATIQUE 30M	91,58	0,00	1
09/12/2022	PROJECTEURS	169,75	0,00	1
13/12/2022	SAMSUNG XCOVER 5 FONTAINER	282,50	0,00	1
22/12/2022	REHABILITATION RESEAU AEP SOURCES PAYROLS LE TOS	187 721,60	4 764,00	50
Acquisitions à titre gratuit				
Mise à disposition				
Affectation				
Mises en concession ou affermage				
Divers				
TOTAL GENERAL		**634 826,06**	**4 764,00**	

IV – ANNEXES	IV
ELEMENTS DU BILAN VARIATION DU PATRIMOINE (article R. 2313-3 du CGCT) – SORTIES	A8.2

A8.2 – ETAT DES SORTIES DES BIENS D'IMMOBILISATIONS

Modalités et date de sortie	Désignation du bien	Valeur d'acquisition (coût historique)	Durée de l'amort.	Cumul des amort. antérieurs	Valeur nette comptable au jour de la cession	Prix de cession	Plus ou moins values
Cessions à titre onéreux							
Cessions à titre gratuit							
Mise à disposition							
Affectation							
Mises en concession ou affermage							
Mise à la réforme							
Divers							
TOTAL GENERAL		0,00					0,00

IV – ANNEXES	IV
ELEMENTS DU BILAN VARIATION DU PATRIMOINE (article L. 300-5 du code de l'urbanisme) – ENTREES	A9.1

A9.1 – ETAT DES ENTREES D'IMMOBILISATIONS (L. 300-5 du code de l'urbanisme)

Modalités et date d'acquisition	Désignation du bien	Valeur d'acquisition (coût historique)	Cumul des amortissements	Durée de l'amortissement
Acquisitions à titre onéreux				
Acquisitions à titre gratuit				
Mise à disposition				
Affectation				
Mises en concession ou affermage				
Divers				
TOTAL GENERAL		0,00	0,00	

IV – ANNEXES	IV
ELEMENTS DU BILAN VARIATION DU PATRIMOINE (article L. 300-5 du code de l'urbanisme) – SORTIES	A9.2

A9.2 – ETAT DES SORTIES DES BIENS D'IMMOBILISATIONS (L. 300-5 du code de l'urbanisme)

Modalités et date de sortie	Désignation du bien	Valeur d'acquisition (coût historique)	Durée de l'amort.	Cumul des amort. antérieurs	Valeur nette comptable au jour de la cession	Prix de cession	Plus ou moins values
Cessions à titre onéreux							
Cessions à titre gratuit							
Mise à disposition							
Affectation							
Mises en concession ou affermage							
Mise à la réforme							
Divers							
TOTAL GENERAL		0,00					0,00

IV – ANNEXES	IV
ENGAGEMENTS HORS BILAN AUTORISATIONS DE PROGRAMME ET CREDITS DE PAIEMENT	B2.1

B2.1 – SITUATION DES AUTORISATIONS DE PROGRAMME ET CREDITS DE PAIEMENT

N° ou intitulé de l'AP	Montant des AP			Montant des CP			
	Pour mémoire AP votée y compris ajustement	Révision de l'exercice N	Total cumulé (toutes les délibérations y compris pour N)	Crédits de paiement antérieurs (réalisations cumulées au 01/01/N) (1)	Crédits de paiement ouverts au titre de l'exercice N (2)	Restes à financer au-delà de l'exercice N (3)	CP réalisés durant l'exercice N
5 Constructions de divers équipements	410 000,00	0,00	410 000,00	0,00	0,00	410 000,00	0,00
2 Réhabilitation et équipements de surveillance - réseaux fuyards	2 546 445,00	0,00	2 546 445,00	72 800,35	413 366,00	2 473 644,65	0,00
1 Schéma Directeur Intercommunal Eau Potable	150 000,00	0,00	150 000,00	0,00	0,00	150 000,00	0,00
3 Travaux de mise en conformité et de sécurisation (liés aux DUP)	275 700,00	0,00	275 700,00	0,00	0,00	275 700,00	0,00
4 Travaux de réhabilitation des équipements (hors DUP)	480 000,00	0,00	480 000,00	0,00	90 000,00	457 310,00	22 690,00

(1) Il s'agit des réalisations effectives correspondant aux mandats émis.

(2) Il s'agit du montant prévu initialement par l'échéancier corrigé des révisions.

(3) Il s'agit de la différence entre les AP engagées et les CP consommés.

IV – ANNEXES	IV
AUTRES ELEMENTS D'INFORMATIONS – ETAT DU PERSONNEL AU 31/12/N	C1.1

C1.1 – ETAT DU PERSONNEL AU 31/12/N

GRADES OU EMPLOIS (1)	CATEGORIES (2)	EMPLOIS BUDGETAIRES (3)			EFFECTIFS POURVUS SUR EMPLOIS BUDGETAIRES EN ETPT (4)		
		EMPLOIS PERMANENTS À TEMPS COMPLET	EMPLOIS PERMANENTS À TEMPS NON COMPLET	TOTAL	AGENTS TITULAIRES	AGENTS NON TITULAIRES	TOTAL
EMPLOIS FONCTIONNELS (a)		**0,00**	**0,00**	**0,00**	**0,00**	**0,00**	**0,00**
Directeur général des services		0,00	0,00	0,00	0,00	0,00	0,00
Directeur général adjoint des services		0,00	0,00	0,00	0,00	0,00	0,00
Directeur général des services techniques		0,00	0,00	0,00	0,00	0,00	0,00
Emplois créés au titre de l'article 6-1 de la loi n° 84-53		0,00	0,00	0,00	0,00	0,00	0,00
FILIERE ADMINISTRATIVE (b)		**10,00**	**0,00**	**10,00**	**7,00**	**0,00**	**7,00**
Adjoint administratif territorial	C	2,00	0,00	2,00	2,00	0,00	2,00
Adjoint administratif territorial principal de 2ème classe	C	7,00	0,00	7,00	4,00	0,00	4,00
Rédacteur principal 1ère classe	B	1,00	0,00	1,00	1,00	0,00	1,00
FILIERE TECHNIQUE (c)		**14,00**	**0,00**	**14,00**	**9,00**	**4,00**	**13,00**
Adjoint technique	C	3,00	0,00	3,00	3,00	0,00	3,00
Adjoint technique principal 1ère classe	C	1,00	0,00	1,00	1,00	0,00	1,00
Adjoint technique principal 2ème classe	C	2,00	0,00	2,00	1,00	0,00	1,00
Agent de maîtrise	C	2,00	0,00	2,00	2,00	0,00	2,00
Ingénieur principal	A	1,00	0,00	1,00	1,00	0,00	1,00
Technicien principal 1ère classe	B	4,00	0,00	4,00	1,00	3,00	4,00
Technicien principal 2ème classe	B	1,00	0,00	1,00	0,00	1,00	1,00
FILIERE SOCIALE (d)		**0,00**	**0,00**	**0,00**	**0,00**	**0,00**	**0,00**
FILIERE MEDICO-SOCIALE(e)		**0,00**	**0,00**	**0,00**	**0,00**	**0,00**	**0,00**
FILIERE MEDICO-TECHNIQUE (f)		**0,00**	**0,00**	**0,00**	**0,00**	**0,00**	**0,00**
FILIERE SPORTIVE (g)		**0,00**	**0,00**	**0,00**	**0,00**	**0,00**	**0,00**
FILIERE CULTURELLE (h)		**0,00**	**0,00**	**0,00**	**0,00**	**0,00**	**0,00**
FILIERE ANIMATION (i)		**0,00**	**0,00**	**0,00**	**0,00**	**0,00**	**0,00**
FILIERE POLICE (j)		**0,00**	**0,00**	**0,00**	**0,00**	**0,00**	**0,00**
EMPLOIS NON CITES (k) (5)		**0,00**	**0,00**	**0,00**	**0,00**	**0,00**	**0,00**
TOTAL GENERAL (b + c + d + e + f + g + h + i + j + k)		**24,00**	**0,00**	**24,00**	**16,00**	**4,00**	**20,00**

(1) Les grades ou emplois sont désignés conformément à la circulaire n° NOR : INTB9500102C du 23 mars 1995. Les emplois fonctionnels sont également comptabilisés dans leur filière d'origine.

(2) Catégories : A, B ou C.

(3) Emplois budgétaires créés par l'assemblée délibérante. Les emplois permanents à temps complet sont comptabilisés pour une unité, les emplois à temps non complet sont comptabilisés à hauteur de la quotité de travail prévue par la délibération créant l'emploi.

(4) Equivalent temps plein annuel travaillé (ETPT). Le décompte est proportionnel à l'activité des agents, mesurée par leur quotité de temps de travail et par leur période d'activité sur l'année :

ETPT = Effectifs physiques * quotité de temps de travail * période d'activité dans l'année

Exemple : un agent à temps plein (quotité de travail = 100 %) présent toute l'année correspond à 1 ETPT ; un agent à temps partiel, à 80 % (quotité de travail = 80 %) présent toute l'année correspond à 0,8 ETPT ; un agent à temps partiel, à 80 % (quotité de travail = 80 %) présent la moitié de l'année (ex : CDD de 6 mois, recrutement à mi-année) correspond à 0,4 ETPT (0,8 * 6 / 12).

(5) Par exemple : emplois dont les missions ne correspondent pas à un cadre d'emploi existant, « emplois spécifiques » régis par l'article 139 ter de la loi n° 84-53 du 26 janvier 1984 etc.

IV – ANNEXES	IV
AUTRES ELEMENTS D'INFORMATIONS – ETAT DU PERSONNEL AU 31/12/N	C1.1

C1.1 – ETAT DU PERSONNEL AU 31/12/N (suite)

AGENTS NON TITULAIRES EN FONCTION AU 31/12/N	CATEGORIES (1)	SECTEUR (2)	REMUNERATION (3)		CONTRAT	
			Indice (8)	Euros	Fondement du contrat (4)	Nature du contrat (5)
Agents occupant un emploi permanent (6)				0,00		
Agents occupant un emploi non permanent (7)				0,00		
TOTAL GENERAL				0,00		

(1) CATEGORIES: A, B et C.

(2) SECTEUR ADM : Administratif.
TECH : Technique.
URB : Urbanisme (dont aménagement urbain).
S : Social.
MS : Médico-social.
MT : Médico-technique.
SP : Sportif.
CULT : Culturel.
ANIM : Animation.
PM : Police.
OTR : Missions non rattachables à une filière.

(3) REMUNERATION : Référence à un indice brut (indiquer le niveau de l'indice brut) de la fonction publique ou en euros annuels bruts (indiquer l'ensemble des éléments de la rémunération brute annuelle).

(4) CONTRAT : Motif du contrat (loi du 26 janvier 1984 modifiée) :
3-a° : article 3, 1er alinéa : accroissement temporaire d'activité.
3-b : article 3, 2ème alinéa : accroissement saisonnier d'activité.
3-1 : remplacement d'un fonctionnaire autorisé à servir à temps partiel ou indisponible (maladie, maternité...).
3-2 : vacance temporaire d'un emploi.
3-3-1° : absence de cadre d'emplois de fonctionnaires susceptibles d'assurer les fonctions correspondantes.
3-3-2° : emplois du niveau de la catégorie A lorsque les besoins des services ou la nature des fonctions le justifient.
3-3-3° : emplois de secrétaire de mairie des communes de moins de 1 000 habitants et de secrétaire des groupements composés de communes dont la population moyenne est inférieure à ce seuil.
3-3-4° : emplois à temps non complet des communes de moins de 1 000 habitants et des groupements composés de communes dont la population moyenne est inférieure à ce seuil, lorsque la quotité de temps de travail est inférieure à 50 %.
3-3-5° : emplois des communes de moins de 2 000 habitants et des groupements de communes de moins de 10 000 habitants dont la création ou la suppression dépend de la décision d'une autorité qui s'impose à la collectivité ou à l'établissement en matière de création, de changement de périmètre ou de suppression d'un service public.
3-4 : article 21 de la loi n° 2012-347 : contrat à durée indéterminée obligatoirement proposée à un agent contractuel.
38 : article 38 travailleurs handicapés catégorie C.
47 : article 47 recrutements directs sur emplois fonctionnels
110 : article 110 collaborateurs de groupes de cabinets.
110-1 : collaborateurs de groupes d'élus.
A : autres (préciser).

(5) Indiquer si l'agent contractuel est titulaire d'un contrat à durée déterminée (CDD) ou d'un contrat à durée indéterminée (CDI). Les contrats particuliers devront être labellisés « A / autres » et feront l'objet d'une précision (ex : « contrats aidés »).

(6) Occupent un emploi permanent de la fonction publique territoriale, les agents non titulaires recrutés sur le fondement des articles 3-1, 3-2, 3-3, 38 et 47 de la loi n° 84-53 du 26 janvier 1984, ainsi que les agents qui sont titulaires d'un contrat à durée indéterminée pris sur le fondement de l'article 21 de la loi n° 2012-347.

(7) Occupent un emploi non permanent de la fonction publique territoriale, les agents non titulaires recrutés sur le fondement des articles 3, 110 et 110-1.

(8) Si un contrat fixe comme référence de rémunération un traitement hors échelle, il convient de mentionner le chevron conformément à l'article 6 décret 85-1148 du 29 octobre 1985.

IV – ANNEXES	IV
ARRETE ET SIGNATURES	D

Nombre de membres en exercice : 59
Nombre de membres présents : ~~60~~ 31
Nombre de suffrages exprimés : ~~59~~ 45
VOTES :
Pour : 0 45
Contre : 0
Abstentions : 0

Date de convocation : 09/06/2023

Présenté par (1) le President, de séance
A Lodeve le 15/06/2023
(1) le President,

Délibéré par l'assemblée (2), réunie en session ordinaire
A Lodeve, le 15/06/2023
Les membres de l'assemblée délibérante (2),

ABRIC Michel	
AGUSSOL Jean-Paul	
ALIBERT Damien	
BASCOUL Chantal	
BAISSET Martine	
BENAMEUR Ali	
BENAMMAR-KOLY Fadilha	
BERLENDIS Philippe	
BOSC David	
BOUSQUET Pierre-Paul	
BRAL Jean Michel	
CLARISSAC Jérôme	
COMBES Michel	
COUVELARD Jean-Christophe	
CROS Ludovic	
DRUART David	
~~DRUENE Michel~~ CARLES Alain	
ENNADIFI Fatiha	
FABRE Daniel	
FALCOU Alain	
GALEOTE Monique	

IV – ANNEXES ARRETE ET SIGNATURES	IV D

GOUDAL Joëlle	
GOUJON Bernard	
GOURMELON Izila	
~~GOUTELLE Antoine~~ NORMAND Francis	
JAHNICH Bernard	
KASSOUH Hamed	
KOEHLER Didier	
LAATEB Claude	
LEMAIRE Guy	
LEVEQUE Gaëlle	
MARRES Gilles	
OLIVIER Françoise	
~~OLLIER Eric~~ FRONTIN Claudine	
PAILHOUX Jean-Paul	
PEDROS Isabelle	
PERIGAULT Isabelle	
PRADEL Sophie	
REQUI Jean-Luc	absent au moment du vote
RICARDO Christian	
ROCOPLAN Nathalie	
ROIG Frédéric	
ROMERO Sonia	
~~ROMO Christophe~~ SONNET Bertrand	
ROUQUETTE Damien	
ROUVEIROL Valérie	
SAUVIER Jean-Marc	
SINEGRE Joana	
STADLER Magali	
SYZ Nathalie	

IV – ANNEXES ARRETE ET SIGNATURES	IV D

THERY Clément	
TRINQUIER Jean	
VALAT Jérôme	
VALETTE Daniel	
VAN DER HORST Claire	
VANEL Véronique	
VENOT Félicien	
VERDOL Marie-Laure	
VIALA Alain	

Certifié exécutoire par (1) le Président, compte tenu de la transmission en préfecture, ~~le~~, et de la publication le 20/06/23
A Je

(1) Indiquer le « président du conseil d'administration » ou l'exécutif de la collectivité de rattachement : maire, président du conseil général,...
(2) L'assemblée délibérante étant : l'assemblée délibérante.

A Lodève, le 15/06/23
Le Président du Conseil
Jean-Luc REQUI

DÉLIBÉRATION N°CC_230615_25 : Approbation du compte administratif de l'année 2022 du budget annexe de l'assainissement collectif

VU le Code Général des Collectivités Territoriales (CGCT), et notamment :
- l'article L.5211-1 : Les dispositions du chapitre 1er du titre II du livre 1er de la deuxième partie relatives au fonctionnement du conseil municipal sont applicables au fonctionnement de l'organe délibérant des établissements publics de coopération intercommunale, en tant qu'elles ne sont pas contraires aux dispositions du présent titre. Pour l'application des dispositions des articles L.2121-8, L. 2121-9, L.2121-11, L. 2121-12, L.2121-19 et L.2121-22 et L.2121-27-1, ces établissements sont soumis aux règles applicables aux communes de 3 500 habitants et plus s'ils comprennent au moins une commune de 3 500 habitants et plus,
- l'article L.1612.12 : l'arrêt des comptes est constitué par le vote de l'Assemblée délibérante sur le compte administratif du Maire, après transmission, au plus tard le 1er juin de l'année suivante, du compte de gestion établi par le comptable de la collectivité ; ces documents doivent être concordants,
- l'article L.2121-14 : le compte administratif est soumis à l'approbation du Conseil Communautaire, hors la vue du Président,

VU la délibération n°CC_230615_18 du Conseil communautaire de ce jour, relative à l'élection du Président de séance, Gaëlle LÉVÊQUE, pour les délibérations relatives aux comptes administratifs du budget principal, des budgets annexes de l'office de tourisme, des équipements touristiques, de l'office de commerce, de l'industrie, de l'artisanat et de l'agriculture, des ZAE-PAE, du Service public d'assainissement non collectif, de l'eau potable et de l'assainissement collectif,

CONSIDÉRANT que le compte administratif de l'exercice 2022 du budget annexe du service de l'assainissement collectif exposé au Conseil communautaire ce jour a été mis à disposition à l'accueil de la collectivité et par voie dématérialisée dans le dossier de convocation du Conseil disponible dans l'ordre du jour associé à la convocation, et peut se résumer de la façon suivante :

	Investissement	Exploitation
Recettes	1 298 342,41	2 141 504,58
Dépenses	2 157 838,08	2 060 564,27
Total	**-859 495,67**	**80 940,31**

CONSIDÉRANT que les restes à réaliser à la clôture de l'exercice 2022 sont de 66 457,74 euros pour les dépenses et de 419 399,66 euros pour les recettes,

CONSIDÉRANT que l'excédent des restes à réaliser est de 352 881,92 euros à la clôture de l'exercice 2022,

CONSIDÉRANT les résultats de clôture suivants :

	résultat de clôture 2021	part affectée à l'investissement 2022	résultat de l'exercice 2022	transfert ou intégration de résultats par opération d'ordre non budgétaire	résultat de clôture 2022
Investissement	1 550 600,09		-859 495,67		691 104,42
Exploitation	800 803,48		80 940,31		**881 743,49**
Total	**2 351 403,57**		**-778 555,36**		**1 572 847,21**
			pour rappel, l'excédent de restes à réaliser est de		***352 881,92***

Conformément à l'article L 2121-14 du CGCT susvisé, le Président du Conseil, après avoir assisté aux échanges, sort de la salle pour que le Conseil communautaire puisse délibérer, sous la présidence de Gaëlle LÉVÊQUE, en application de la délibération n°CC_230615_18 susvisée,

Ouï l'exposé de David BOSC et après en avoir délibéré, le Conseil communautaire :

Je certifie, sous ma responsabilité, le caractère exécutoire du présent acte et informe que le présent acte peut faire l'objet d'un recours pour excès de pouvoir devant le Tribunal administratif de Montpellier dans un délai de deux mois, à compter de la notification : le Tribunal administratif peut être saisi par l'application informatique « Télérecours citoyens » accessible par le site internet www.telerecours.fr.

- **ARTICLE 1 : APPROUVE** le compte administratif de l'année 2022 du budget annexe de l'assainissement collectif,

- **ARTICLE 2 : RECONNAÎT** la sincérité des restes à réaliser,

- **ARTICLE 3 : ARRÊTE** les résultats définitifs tels que résumés ci-dessus,

- ARTICLE 4 : AUTORISE le Président, ou son représentant, à effectuer toutes les démarches nécessaires à l'exécution de la présente délibération et à signer tous les documents y afférents,

- ARTICLE 5 : DIT que le présent acte sera transmis au service du contrôle de légalité, publié selon la réglementation en vigueur et inscrit au registre des actes.

David BOSC rappelle que suite au transfert de compétences, la collectivité a récupéré les dettes de toutes les structures précédemment gestionnaires. A ce titre, la collectivité a reçu un rappel de l'Agence de l'eau pour un exercice antérieur au transfert de compétence pour défaut de versement par les communes : ce fait dégrade l'épargne nette sur 2022.

VOTE ADOPTÉ À L'UNANIMITÉ

Je certifie, sous ma responsabilité, le caractère exécutoire du présent acte et informe que le présent acte peut faire l'objet d'un recours pour excès de pouvoir devant le Tribunal administratif de Montpellier dans un délai de deux mois, à compter de la notification : le Tribunal administratif peut être saisi par l'application informatique « Télérecours citoyens » accessible par le site internet www.telerecours.fr.

REPUBLIQUE FRANÇAISE

Numéro SIRET 20001734100138	COLLECTIVITE DE RATTACHEMENT COMMUNAUTE DE COMMUNES A FPU dont la population est de 3500 habitants et plus COMMUNAUTE COMMUNES LODEVOIS ET LARZAC

POSTE COMPTABLE DE : SGC COEUR D'HERAULT

SERVICE PUBLIC LOCAL

M. 49 (1)

Compte administratif

BUDGET : BUDGET ASSAINISSEMENT COLLECTIF (2)

ANNEE 2022

(1) Compléter en fonction du service public local et du plan de comptes utilisé : M. 4, M. 41, M. 42, M. 43, M. 44 ou M. 49.
(2) Indiquer le budget concerné : budget principal ou libellé du budget annexe.

Sommaire

I - Informations générales

Modalités de vote du budget 4

II - Présentation générale du compte administratif

A1 - Vue d'ensemble - Exécution du budget et détail des restes à réaliser 5
A2 - Vue d'ensemble - Section d'exploitation - Chapitres 7
A3 - Vue d'ensemble - Section d'investissement - Chapitres 8
B1 - Balance générale du budget - Dépenses 9
B2 - Balance générale du budget - Recettes 10

III - Vote du compte administratif

A1 - Section d'exploitation - Détail des dépenses 11
A2 - Section d'exploitation - Détail des recettes 13
B1 - Section d'investissement - Détail des dépenses 14
B2 - Section d'investissement - Détail des recettes 15
B3 - Opérations d'équipement - Détail des chapitres et articles 16

IV - Annexes

A - Eléments du bilan

A1.1 - Etat de la dette - Détail des crédits de trésorerie 17
A1.2 - Etat de la dette - Répartition par nature de dette 18
A1.3 - Etat de la dette - Répartition des emprunts par structure de taux 26
A1.4 - Etat de la dette - Typologie de la répartition de l'encours 27
A1.5 - Etat de la dette - Détail des opérations de couverture Sans Objet
A1.6 - Etat de la dette - Remboursement anticipé d'un emprunt avec refinancement Sans Objet
A1.7 - Etat de la dette - Emprunts renégociés au cours de l'année N Sans Objet
A1.8 - Etat de la dette - Autres dettes 28
A2 - Méthodes utilisées pour les amortissements 29
A3.1 - Etat des provisions et des dépréciations 30
A3.2 - Etalement des provisions Sans Objet
A4.1 - Equilibre des opérations financières - Dépenses 31
A4.2 - Equilibre des opérations financières - Recettes 32
A5.1.1 - Etat de ventilation des dépenses et recettes des services d'eau et d'assainissement - Exploitation (1) Sans Objet
A5.1.2 - Etat de ventilation des dépenses et recettes des services d'eau et d'assainissement - Investissement (1) Sans Objet
A5.2.1 - Etat de ventilation des dép. et rec. des services d'assainissement collectif et non collectif - Exploitation (1) Sans Objet
A5.2.2 - Etat de ventilation des dép. et rec. des services d'assainissement collectif et non collectif - Investissement (1) Sans Objet
A5.3.1 - Etat de ventilation des dépenses liées à la gestion de la crise sanitaire du COVID-19 - Fonctionnement Sans Objet
A5.3.2 - Etat de ventilation des dépenses liées à la gestion de la crise sanitaire du COVID-19 - Investissement Sans Objet
A6 - Etat des charges transférées Sans Objet
A7 - Détail des opérations pour le compte de tiers Sans Objet
A8.1 - Variation du patrimoine (article R. 2313-3 du CGCT) - Entrées 33
A8.2 - Variation du patrimoine (article R. 2313-3 du CGCT) - Sorties 35
A8.3 - Opérations liées aux cessions Sans Objet
A9.1 - Variation du patrimoine (article L. 300-5 du code de l'urbanisme) - Entrées 36
A9.2 - Variation du patrimoine (article L. 300-5 du code de l'urbanisme) - Sorties 37
A10 - Etat des travaux en régie Sans Objet

B - Engagements hors bilan

B1.1 - Etat des emprunts garantis par la régie Sans Objet
B1.2 - Calcul du ratio d'endettement relatif aux garanties d'emprunt Sans Objet
B1.3 - Subventions versées dans le cadre du vote du budget Sans Objet
B1.4 - Etat des contrats de crédit-bail Sans Objet
B1.5 - Etat des contrats de partenariat public-privé Sans Objet
B1.6 - Etat des autres engagements donnés Sans Objet
B1.7 - Etat des engagements reçus Sans Objet
B2.1 - Etat des autorisations de programme et des crédits de paiement afférents 38
B2.2 - Etat des autorisations d'engagement et des crédits de paiement afférents Sans Objet

C - Autres éléments d'informations

C1.1 - Etat du personnel 39
C1.2 - Etat du personnel de la collectivité ou de l'établissement de rattachement employé par la régie Sans Objet
C2 - Liste des organismes dans lesquels a été pris un engagement financier (2) Sans Objet
C3 - Liste des services individualisés dans un budget annexe (3) Sans Objet
C4 - Présentation agrégée du budget principal et des budgets annexes Sans Objet

D - Arrêté et signatures

D - Arrêté et signatures 41

(1) Ces états ne sont obligatoires que pour les régies rattachées à des communes et groupements de communes de moins de 3 000 habitants ayant décidé d'établir un budget unique pour leurs services de distribution d'eau potable et d'assainissement dans les conditions fixées par l'article L. 2224-6 du CGCT. Ils n'existent qu'en M49.

(2) Ces états ne sont obligatoires que pour les régies rattachées à des communes de 3 500 habitants et plus (art. L. 2313-1 du CGCT), à des groupements comprenant au moins une commune de 3 500 habitants et plus (art. L.5211-36 du CGCT, art L. 5711-1 CGCT) et à leurs établissements publics.

(3) Uniquement pour les services dotés de l'autonomie financière et de la personnalité morale.

Préciser, pour chaque annexe, si l'état est sans objet le cas échéant.

I – INFORMATIONS GENERALES	I
MODALITES DE VOTE DU BUDGET	

I – L'assemblée délibérante a voté le présent budget par nature :
- au niveau (1) du chapitre pour la section de fonctionnement ;
- au niveau (1) du chapitre pour la section d'investissement.
  - sans (2) les chapitres « opérations d'équipement » de l'état III B 3.

La liste des articles spécialisés sur lesquels l'ordonnateur ne peut procéder à des virements d'article à article est la suivante :

II – En l'absence de mention au paragraphe I ci-dessus, le budget est réputé voté par chapitre, et, en section d'investissement, sans chapitre de dépense « opération d'équipement ».

III – Les provisions sont (3) semi-budgétaires (pas d'inscriptions en recettes de la section d'investissement) .

(1) A compléter par « du chapitre » ou « de l'article ».
(2) Indiquer « avec » ou « sans » les chapitres opérations d'équipement.
(3) A compléter par un seul des deux choix suivants :
- semi-budgétaires (pas d'inscription en recette de la section d'investissement),
- budgétaires (délibération n° ..... du .....).

II – PRESENTATION GENERALE DU COMPTE ADMINISTRATIF	II
VUE D'ENSEMBLE	A1

EXECUTION DU BUDGET

		DEPENSES		RECETTES		SOLDE D'EXECUTION (1)	
REALISATIONS DE L'EXERCICE (mandats et titres)	Section d'exploitation	A	2 060 564,27	G	2 141 504,28	G-A	80 940,01
	Section d'investissement	B	2 157 838,08	H	1 298 342,41	H-B	-859 495,67
			+		+		
REPORTS DE L'EXERCICE N-1	Report en section d'exploitation (002)	C	0,00 (si déficit)	I	800 803,48 (si excédent)		
	Report en section d'investissement (001)	D	0,00 (si déficit)	J	1 550 600,09 (si excédent)		
			=		=		
		DEPENSES		RECETTES		SOLDE D'EXECUTION (1)	
TOTAL (réalisations + reports)		P= A+B+C+D	4 218 402,35	Q= G+H+I+J	5 791 250,26	=Q-P	1 572 847,91

RESTES A REALISER A REPORTER EN N+1 (2)	Section d'exploitation	E	0,00	K	0,00
	Section d'investissement	F	66 457,74	L	419 399,66
	TOTAL des restes à réaliser à reporter en N+1	= E+F	66 457,74	= K+L	419 399,66

		DEPENSES		RECETTES		SOLDE D'EXECUTION (1)
RESULTAT CUMULE	Section d'exploitation	= A+C+E	2 060 564,27	= G+I+K	2 942 307,76	881 743,49
	Section d'investissement	= B+D+F	2 224 295,82	= H+J+L	3 268 342,16	1 044 046,34
	TOTAL CUMULE	= A+B+C+D+E+F	4 284 860,09	= G+H+I+J+K+L	6 210 649,92	1 925 789,83

DETAIL DES RESTES A REALISER

Chap.	Libellé	Dépenses engagées non mandatées		Titres restant à émettre	
TOTAL DE LA SECTION D'EXPLOITATION		E	0,00	K	0,00
011	Charges à caractère général		0,00		
012	Charges de personnel, frais assimilés		0,00		
014	Atténuations de produits		0,00		
65	Autres charges de gestion courante		0,00		
66	Charges financières		0,00		
67	Charges exceptionnelles		0,00		
69	Impôts sur les bénéfices et assimilés		0,00		
70	Ventes produits fabriqués, prestations				0,00
73	Produits issus de la fiscalité				0,00
74	Subventions d'exploitation				0,00
75	Autres produits de gestion courante				0,00
013	Atténuations de charges				0,00
76	Produits financiers				0,00
77	Produits exceptionnels				0,00
TOTAL DE LA SECTION D'INVESTISSEMENT		F	66 457,74	L	419 399,66
10	Dotations, fonds divers et réserves		0,00		0,00
13	Subventions d'investissement		0,00		419 399,66
16	Emprunts et dettes assimilées		0,00		0,00
18	Compte de liaison : affectat° (BA,régie) (6)		0,00		0,00

COMMUNAUTE COMMUNES LODEVOIS ET LARZAC - BUDGET ASSAINISSEMENT COLLECTIF - CA - 2022

Chap.	Libellé	Dépenses engagées non mandatées	Titres restant à émettre
20	Immobilisations incorporelles	23 702,50	0,00
21	Immobilisations corporelles	42 755,24	0,00
22	Immobilisations reçues en affectation (5)	0,00	0,00
23	Immobilisations en cours	0,00	0,00
26	Participat° et créances rattachées	0,00	0,00
27	Autres immobilisations financières	0,00	0,00

(1) Indiquer le signe – si les dépenses sont supérieures aux recettes, et + si les recettes sont supérieures aux dépenses.
(2) Les restes à réaliser de la section d'exploitation correspondent en dépenses, aux dépenses engagées non mandatées et non rattachées telles qu'elles ressortent de la comptabilité des engagements et en recettes, aux recettes certaines n'ayant pas donné lieu à l'émission d'un titre et non rattachées (R. 2311-11 du CGCT).
Les restes à réaliser de la section d'investissement correspondent en dépenses, aux dépenses engagées non mandatées au 31/12 de l'exercice précédent telles qu'elles ressortent de la comptabilité des engagements et aux recettes certaines n'ayant pas donné lieu à l'émission d'un titre au 31/12 de l'exercice précédent (R. 2311-11 du CGCT).
(3) Le chapitre 45 doit être détaillé conformément au plan de comptes, tant en recettes qu'en dépenses.

II – PRESENTATION GENERALE DU COMPTE ADMINISTRATIF — II
SECTION D'EXPLOITATION – CHAPITRES — A2

DEPENSES D'EXPLOITATION

Chap.	Libellé	Crédits ouverts (BP+DM+RAR N-1)	Crédits employés (ou restant à employer)			Crédits annulés (1)
			Mandats émis	Charges rattachées	Restes à réaliser au 31/12	
011	Charges à caractère général	595 500,00	342 743,88	123 209,70	0,00	129 546,42
012	Charges de personnel, frais assimilés	480 000,00	242 579,79	236 366,73	0,00	1 053,48
014	Atténuations de produits	142 120,00	23 130,00	118 990,00	0,00	0,00
65	Autres charges de gestion courante	35 010,00	-11 824,84	38 640,43	0,00	8 194,41
Total des dépenses de gestion courante		**1 252 630,00**	**596 628,83**	**517 206,86**	**0,00**	**138 794,31**
66	Charges financières	125 000,00	124 980,19	0,00	0,00	19,81
67	Charges exceptionnelles	53 300,00	11 042,42	0,00	0,00	42 257,58
68	Dotations aux provisions et dépréciat°(2)	50 000,00	50 000,00			0,00
69	Impôts sur les bénéfices et assimilés(3)	0,00	0,00	0,00	0,00	0,00
022	Dépenses imprévues	0,00				
Total des dépenses réelles d'exploitation		**1 480 930,00**	**782 651,44**	**517 206,86**	**0,00**	**181 071,70**
023	*Virement à la section d'investissement (4)*	*676 684,44*				
042	*Opérat° ordre transfert entre sections (4)*	*760 706,00*	*760 705,97*			*0,03*
043	*Opérat° ordre intérieur de la section (uniquement en M44) (4)*	*0,00*	*0,00*			*0,00*
Total des dépenses d'ordre d'exploitation		***1 437 390,44***	***760 705,97***			***676 684,47***
TOTAL		**2 918 320,44**	**1 543 357,41**	**517 206,86**	**0,00**	**857 756,17**
Pour information D 002 Déficit d'exploitation reporté de N-1		**0,00**				

RECETTES D'EXPLOITATION

Chap.	Libellé	Crédits ouverts (BP+DM+RAR N-1)	Crédits employés (ou restant à employer)			Crédits annulés
			Titres émis	Prod. rattachées	Restes à réaliser au 31/12	
013	Atténuations de charges	0,00	0,00	0,00	0,00	0,00
70	Ventes produits fabriqués, prestations	1 389 000,00	1 337 945,21	104 733,05	0,00	-53 678,26
73	Produits issus de la fiscalité(5)	0,00	0,00	0,00	0,00	0,00
74	Subventions d'exploitation	32 200,00	0,00	0,00	0,00	32 200,00
75	Autres produits de gestion courante	0,00	1,06	0,00	0,00	-1,06
Total des recettes de gestion courante		**1 421 200,00**	**1 337 946,27**	**104 733,05**	**0,00**	**-21 479,32**
76	Produits financiers	0,00	0,00	0,00	0,00	0,00
77	Produits exceptionnels	324 446,96	326 956,96	0,00	0,00	-2 510,00
78	Reprises sur provisions et dépréciations (2)	0,00	0,00			0,00
Total des recettes réelles d'exploitation		**1 745 646,96**	**1 664 903,23**	**104 733,05**	**0,00**	**-23 989,32**
042	*Opérat° ordre transfert entre sections (4)*	*371 870,00*	371 868,00			2,00
043	*Opérat° ordre intérieur de la section (uniquement en M44) (4)*	*0,00*	0,00			0,00
Total des recettes d'ordre d'exploitation		***371 870,00***	***371 868,00***			***2,00***
TOTAL		**2 117 516,96**	**2 036 771,23**	**104 733,05**	**0,00**	**-23 987,32**
Pour information R 002 Excédent d'exploitation reporté de N-1		**800 803,48**				

(1) Les crédits annulés correspondent aux crédits ouverts desquels il convient de soustraire les crédits employés.
(2) Si la régie applique le régime des provisions semi-budgétaires, ainsi que pour la dotation aux dépréciations des stocks de fournitures et de marchandises, des créances et des valeurs mobilières de placement, aux dépréciations des comptes de tiers et aux dépréciations des comptes financiers.
(3) Ce chapitre n'existe pas en M. 49.
(4) DE 023 = RI 021 ; DI 040 = RE 042 ; RI 040 = DE 042 ; DI 041 = RI 041 ; DE 043 = RE 043.
(5) Ce chapitre existe uniquement en M41, M43 et M44.

II – PRESENTATION GENERALE DU COMPTE ADMINISTRATIF	II
SECTION D'INVESTISSEMENT – CHAPITRES	A3

DEPENSES D'INVESTISSEMENT

Chap.	Libellé	Crédits ouverts (BP+DM+RAR N-1)	Mandats émis	Restes à réaliser au 31/12	Crédits annulés (1)
20	Immobilisations incorporelles	143 422,50	40 647,50	23 702,50	79 072,50
21	Immobilisations corporelles	2 202 150,07	415 029,23	42 755,24	1 744 365,60
22	Immobilisations reçues en affectation	0,00	0,00	0,00	0,00
23	Immobilisations en cours	1 209 722,35	782 175,48	0,00	427 546,87
	Total des opérations d'équipement	0,00	0,00	0,00	0,00
Total des dépenses d'équipement		**3 555 294,92**	**1 237 852,21**	**66 457,74**	**2 250 984,97**
10	Dotations, fonds divers et réserves	0,00	0,00	0,00	0,00
13	Subventions d'investissement	0,00	0,00	0,00	0,00
16	Emprunts et dettes assimilées	654 000,00	548 117,87	0,00	105 882,13
18	Compte de liaison : affectat° (BA,régie) (3)	0,00	0,00	0,00	0,00
26	Participat° et créances rattachées	0,00	0,00	0,00	0,00
27	Autres immobilisations financières	0,00	0,00	0,00	0,00
020	Dépenses imprévues	0,00			
Total des dépenses financières		**654 000,00**	**548 117,87**	**0,00**	**105 882,13**
45...	**Total des opérations pour compte de tiers (4)**	**0,00**	**0,00**	**0,00**	**0,00**
Total des dépenses réelles d'investissement		**4 209 294,92**	**1 785 970,08**	**66 457,74**	**2 356 867,10**
040	*Opérat° ordre transfert entre sections (2)*	*371 870,00*	*371 868,00*		*2,00*
041	*Opérations patrimoniales (2)*	*0,00*	*0,00*		*0,00*
Total des dépenses d'ordre d'investissement		***371 870,00***	***371 868,00***		***2,00***
TOTAL		**4 581 164,92**	**2 157 838,08**	**66 457,74**	**2 356 869,10**
Pour information D 001 Solde d'exécution négatif reporté de N-1		**0,00**			

RECETTES D'INVESTISSEMENT

Chap.	Libellé	Crédits ouverts (BP+DM+RAR N-1)	Titres émis	Restes à réaliser au 31/12	Crédits annulés
13	Subventions d'investissement	1 326 144,58	245 762,88	419 399,66	660 982,04
16	Emprunts et dettes assimilées (hors 165)	144 029,81	0,00	0,00	144 029,81
20	Immobilisations incorporelles	0,00	0,00	0,00	0,00
21	Immobilisations corporelles	0,00	0,00	0,00	0,00
22	Immobilisations reçues en affectation	0,00	0,00	0,00	0,00
23	Immobilisations en cours	0,00	0,00	0,00	0,00
Total des recettes d'équipement		**1 470 174,39**	**245 762,88**	**419 399,66**	**805 011,85**
10	Dotations, fonds divers et réserves	0,00	0,00	0,00	0,00
106	Réserves (5)	123 000,00	291 873,56	0,00	-168 873,56
165	Dépôts et cautionnements reçus	0,00	0,00	0,00	0,00
18	Compte de liaison : affectat° (BA,régie)(3)	0,00	0,00	0,00	0,00
26	Participat° et créances rattachées	0,00	0,00	0,00	0,00
27	Autres immobilisations financières	0,00	0,00	0,00	0,00
Total des recettes financières		**123 000,00**	**291 873,56**	**0,00**	**-168 873,56**
45...	**Total des opérations pour le compte de tiers (4)**	**0,00**	**0,00**	**0,00**	**0,00**
Total des recettes réelles d'investissement		**1 593 174,39**	**537 636,44**	**419 399,66**	**636 138,29**
021	*Virement de la section d'exploitation (2)*	*676 684,44*			
040	*Opérat° ordre transfert entre sections (2)*	*760 706,00*	*760 705,97*		*0,03*
041	*Opérations patrimoniales (2)*	*0,00*	*0,00*		*0,00*
Total des recettes d'ordre d'investissement		***1 437 390,44***	***760 705,97***		***676 684,47***
TOTAL		**3 030 564,83**	**1 298 342,41**	**419 399,66**	**1 312 822,76**
Pour information R 001 Solde d'exécution positif reporté de N-1		**1 550 600,09**			

(1) Les crédits annulés correspondent aux crédits ouverts auxquels il convient de soustraire les crédits employés.
(2) *DE 023 = RI 021 ; DI 040 = RE 042 ; RI 040 = DE 042 ; DI 041 = RI 041 ; DE 043 = RE 043.*
(3) A servir uniquement, en dépense, lorsque la régie effectue une dotation initiale en espèces au profit d'un service public non personnalisé qu'elle crée et, en recettes, lorsque le service non personnalisé reçoit une dotation en espèces de la part de sa collectivité de rattachement.
(4) Seul le total des opérations réelles pour compte de tiers figure sur cet état (voir le détail Annexe IV A7).
(5) Le compte 106 n'est pas un chapitre mais un article du chapitre 10.

II – PRESENTATION GENERALE DU COMPTE ADMINISTRATIF	II
BALANCE GENERALE DU BUDGET	B1

1 – MANDATS EMIS (y compris sur les restes à réaliser N-1)

	EXPLOITATION	Opérations réelles (1)	Opérations d'ordre (2)	TOTAL
011	Charges à caractère général	465 953,58		465 953,58
012	Charges de personnel, frais assimilés	478 946,52		478 946,52
014	Atténuations de produits	142 120,00		142 120,00
60	*Achats et variation des stocks (3)*		*0,00*	0,00
65	Autres charges de gestion courante	26 815,59		26 815,59
66	Charges financières	124 980,19	*0,00*	124 980,19
67	Charges exceptionnelles	11 042,42	*0,00*	11 042,42
68	Dot. Amortist, dépréciat°, provisions	50 000,00	*760 705,97*	810 705,97
69	Impôts sur les bénéfices et assimilés(4)	0,00		0,00
71	*Production stockée (ou déstockage) (3)*		*0,00*	0,00
	Dépenses d'exploitation – Total	**1 299 858,30**	***760 705,97***	**2 060 564,27**

+

D 002 DEFICIT D'EXPLOITATION REPORTE DE N-1	0,00

=

TOTAL DES DEPENSES D'EXPLOITATION CUMULEES	2 060 564,27

	INVESTISSEMENT	Opérations réelles (1)	Opérations d'ordre (2)	TOTAL
10	Dotations, fonds divers et réserves	0,00	*0,00*	0,00
13	Subventions d'investissement	0,00	*371 868,00*	371 868,00
14	*Prov. Réglementées, amort. dérogatoires*		*0,00*	0,00
15	*Provisions pour risques et charges (5)*		*0,00*	0,00
16	Emprunts et dettes assimilées (sauf 1688 non budgétaire)	548 117,87	*0,00*	548 117,87
18	Compte de liaison : affectat° (BA,régie)	0,00		0,00
	Total des opérations d'équipement	0,00		0,00
20	Immobilisations incorporelles (6)	40 647,50	0,00	40 647,50
21	Immobilisations corporelles (6)	415 029,23	0,00	415 029,23
22	Immobilisations reçues en affectation (6)	0,00	0,00	0,00
23	Immobilisations en cours (6)	782 175,48	0,00	782 175,48
26	Participations et créances rattachées	0,00	*0,00*	0,00
27	Autres immobilisations financières	0,00	*0,00*	0,00
28	*Amortissement des immobilisations(reprises)*		*0,00*	0,00
29	*Dépréciation des immobilisations*		*0,00*	0,00
39	*Dépréciat° des stocks et en-cours*		*0,00*	0,00
45…	Total des opérations pour compte de tiers (7)	0,00	*0,00*	0,00
481	*Charges à répartir plusieurs exercices*		*0,00*	0,00
3…	Stocks	0,00	*0,00*	0,00
	Dépenses d'investissement –Total	**1 785 970,08**	***371 868,00***	**2 157 838,08**

+

D 001 SOLDE D'EXECUTION NEGATIF REPORTE N-1	0,00

=

TOTAL DES DEPENSES D'INVESTISSEMENT CUMULEE	2 157 838,08

(1) Y compris les opérations relatives au rattachement des charges et des produits et les opérations d'ordre semi-budgétaires.
(2) Voir liste des opérations d'ordre.
(3) Permet de retracer les variations de stocks (sauf stocks de marchandises et de fournitures).
(4) Ce chapitre n'existe pas en M. 49.
(5) Si la régie applique le régime des provisions budgétaires.
(6) Hors chapitres « opérations d'équipement ».
(7) Seul le total des opérations pour compte de tiers figure sur cet état (voir le détail Annexe IV A7).

II – PRESENTATION GENERALE DU COMPTE ADMINISTRATIF	II
BALANCE GENERALE DU BUDGET	B2

2 – Titres émis (y compris sur les restes à réaliser N-1)

	EXPLOITATION	Opérations réelles (1)	Opérations d'ordre (2)	TOTAL
013	Atténuations de charges	0,00		0,00
60	*Achats et variation des stocks (3)*		*0,00*	*0,00*
70	Ventes produits fabriqués, prestations	1 442 678,26		1 442 678,26
71	*Production stockée (ou déstockage)(3)*		*0,00*	*0,00*
72	*Production immobilisée*		*0,00*	0,00
73	Produits issus de la fiscalité(7)	0,00		0,00
74	Subventions d'exploitation	0,00		0,00
75	Autres produits de gestion courante	1,06		1,06
76	Produits financiers	0,00	*0,00*	0,00
77	Produits exceptionnels	326 956,96	*371 868,00*	698 824,96
78	Reprise amort., dépreciat° et provisions	0,00	*0,00*	0,00
79	*Transferts de charges*		*0,00*	*0,00*
	Recettes d'exploitation – Total	**1 769 636,28**	***371 868,00***	**2 141 504,28**

\+

R 002 EXCEDENT D'EXPLOITATION REPORTE DE N-1	**800 803,48**

=

TOTAL DES RECETTES D'EXPLOITATION CUMULEES	**2 942 307,76**

	INVESTISSEMENT	Opérations réelles (1)	Opérations d'ordre (2)	TOTAL
10	Dotations, fonds divers et réserves (sauf 106)	0,00	0,00	0,00
13	Subventions d'investissement	245 762,88	0,00	245 762,88
14	*Prov. Réglementées, amort. dérogatoires*		*0,00*	0,00
15	*Provisions pour risques et charges (4)*		*0,00*	0,00
16	Emprunts et dettes assimilées (sauf 1688 non budgétaire)	0,00	0,00	0,00
18	Comptes liaison : affectat° BA, régies	0,00		0,00
20	Immobilisations incorporelles(5)	0,00	*0,00*	0,00
21	Immobilisations corporelles(5)	0,00	*0,00*	0,00
22	Immobilisations reçues en affectation(5)	0,00	*0,00*	0,00
23	Immobilisations en cours(5)	0,00	*0,00*	0,00
26	Participations et créances rattachées	0,00	*0,00*	0,00
27	Autres immobilisations financières	0,00	*0,00*	0,00
28	*Amortissement des immobilisations*		*760 705,97*	*760 705,97*
29	*Dépréciation des immobilisations (4)*		*0,00*	*0,00*
39	*Dépréciat° des stocks et en-cours (4)*		*0,00*	*0,00*
45…	Opérations pour compte de tiers (6)	0,00	0,00	0,00
481	*Charges à répartir plusieurs exercices*		*0,00*	*0,00*
491	*Dépréciations des comptes de clients*		*0,00*	*0,00*
3…	Stocks	0,00	0,00	0,00
	Recettes d'investissement – Total	**245 762,88**	***760 705,97***	**1 006 468,85**

\+

R 001 SOLDE D'EXECUTION POSITIF REPORTE DE N-1	**1 550 600,09**

\+

AFFECTATION AUX COMPTES 106	**291 873,56**

=

TOTAL DES RECETTES D'INVESTISSEMENT CUMULEES	**2 848 942,50**

(1) Y compris les opérations relatives au rattachement des charges et des produits et les opérations d'ordre semi-budgétaires.
(2) Voir liste des opérations d'ordre.
(3) Permet de retracer les variations de stocks (sauf stocks de marchandises et de fournitures).
(4) Si la règle applique le régime des provisions budgétaires.
(5) Hors chapitres « opérations d'équipement ».
(6) Seul le total des opérations pour compte de tiers figure sur cet état (voir le détail Annexe IV A7).
(7) Ce chapitre existe uniquement en M. 41, en M. 43 et en M. 44.

III – VOTE DU COMPTE ADMINISTRATIF — III
SECTION D'EXPLOITATION – DETAIL DES DEPENSES — A1

Chap/ art (1)	Libellé (1)	Crédits ouverts (BP+DM+RAR N-1)	Crédits employés (ou restant à employer)			Crédits annulés
			Mandats émis	Charges rattachées	Restes à réaliser au 31/12	
011	**Charges à caractère général (2) (3)**	**595 500,00**	**342 743,88**	**123 209,70**	**0,00**	**129 546,42**
604	Achats d'études, prestations de services	200 000,00	137 110,40	35 623,99	0,00	27 265,61
6061	Fournitures non stockables (eau, énergie	85 000,00	67 917,81	13 102,79	0,00	3 979,40
6062	Produits de traitement	15 000,00	16 060,00	4 128,00	0,00	-5 188,00
6063	Fournitures entretien et petit équipt	15 000,00	6 089,25	0,00	0,00	8 910,75
6064	Fournitures administratives	0,00	45,06	0,00	0,00	-45,06
6066	Carburants	10 000,00	8 935,16	707,33	0,00	357,51
6068	Autres matières et fournitures	1 500,00	15 595,29	2 069,29	0,00	-16 164,58
611	Sous-traitance générale	1 200,00	24 222,00	0,00	0,00	-23 022,00
6135	Locations mobilières	10 000,00	2 246,84	0,00	0,00	7 753,16
6137	Redevances, droits de passage, servitude	2 000,00	0,00	0,00	0,00	2 000,00
61521	Entretien, réparations bâtiments publics	2 000,00	0,00	0,00	0,00	2 000,00
61523	Entretien, réparations réseaux	150 000,00	39 512,69	23 635,00	0,00	86 852,31
61551	Entretien matériel roulant	2 300,00	1 444,53	1 707,76	0,00	-852,29
61558	Entretien autres biens mobiliers	5 000,00	816,36	1 113,97	0,00	3 069,67
6156	Maintenance	15 000,00	3 055,13	4 285,00	0,00	7 659,87
6161	Multirisques	0,00	1 495,00	0,00	0,00	-1 495,00
617	Etudes et recherches	30 000,00	1 630,00	0,00	0,00	28 370,00
618	Divers	15 000,00	3 086,23	1 710,00	0,00	10 203,77
6226	Honoraires	2 000,00	0,00	2 598,05	0,00	-598,05
6227	Frais d'actes et de contentieux	5 000,00	0,00	0,00	0,00	5 000,00
6231	Annonces et insertions	3 500,00	720,00	0,00	0,00	2 780,00
6237	Publications	0,00	270,00	0,00	0,00	-270,00
6248	Divers	0,00	101,47	0,00	0,00	-101,47
6251	Voyages et déplacements	2 000,00	1 031,23	0,00	0,00	968,77
6257	Réceptions	0,00	138,18	0,00	0,00	-138,18
6262	Frais de télécommunications	1 000,00	13,08	0,00	0,00	986,92
627	Services bancaires et assimilés	3 000,00	1 305,42	0,00	0,00	1 694,58
6281	Concours divers (cotisations)	15 000,00	0,00	0,00	0,00	15 000,00
6287	Remboursements de frais	5 000,00	-1 170,99	32 528,52	0,00	-26 357,53
6288	Autres	0,00	11 073,74	0,00	0,00	-11 073,74
012	**Charges de personnel, frais assimilés**	**480 000,00**	**242 579,79**	**236 366,73**	**0,00**	**1 053,48**
6215	Personnel affecté par CL de rattachement	242 720,00	0,00	230 839,73	0,00	11 880,27
6332	Cotisations versées au F.N.A.L.	0,00	156,70	0,00	0,00	-156,70
6336	Cotisations CNFPT et CDGFPT	0,00	2 709,58	0,00	0,00	-2 709,58
6411	Salaires, appointements, commissions	237 280,00	136 172,72	0,00	0,00	101 107,28
64141	Indemnité inflation	0,00	400,00	0,00	0,00	-400,00
64148	Autres indemnités et avantages divers	0,00	31 539,20	0,00	0,00	-31 539,20
6415	Supplément familial	0,00	3 182,68	0,00	0,00	-3 182,68
6451	Cotisations à l'U.R.S.S.A.F.	0,00	36 083,18	0,00	0,00	-36 083,18
6453	Cotisations aux caisses de retraites	0,00	29 442,70	0,00	0,00	-29 442,70
6454	Cotisations au Pôle emploi	0,00	2 893,03	0,00	0,00	-2 893,03
648	Autres charges de personnel	0,00	0,00	5 527,00	0,00	-5 527,00
014	**Atténuations de produits (4)**	**142 120,00**	**23 130,00**	**118 990,00**	**0,00**	**0,00**
706129	Reverst redevance modernisat° agence eau	142 120,00	23 130,00	118 990,00	0,00	0,00
65	**Autres charges de gestion courante**	**35 010,00**	**-11 824,84**	**38 640,43**	**0,00**	**8 194,41**
6531	Indemnités élus	0,00	0,00	26 661,00	0,00	-26 661,00
6541	Créances admises en non-valeur	35 000,00	0,00	0,00	0,00	35 000,00
6542	Créances éteintes	0,00	151,02	0,00	0,00	-151,02
658	Charges diverses de gestion courante	10,00	-11 975,86	11 979,43	0,00	6,43
	TOTAL DEPENSES DE GESTION DES SERVICES (a) = (011+012+014+65)	**1 252 630,00**	**596 628,83**	**517 206,86**	**0,00**	**138 794,31**
66	**Charges financières (b) (5)**	**125 900,00**	**124 980,19**	**0,00**	**0,00**	**19,81**
66111	Intérêts réglés à l'échéance	119 962,83	124 618,11	0,00	0,00	-4 655,28
66112	Intérêts - Rattachement des ICNE	-4 962,83	247,05	0,00	0,00	-5 209,88
6615	Intérêts comptes courants et de dépôts	10 000,00	115,03	0,00	0,00	9 884,97
67	**Charges exceptionnelles (c)**	**53 300,00**	**11 042,42**	**0,00**	**0,00**	**42 257,58**
6718	Autres charges exceptionnelles gestion	0,00	3 586,42	0,00	0,00	-3 586,42
673	Titres annulés (sur exercices antérieurs	3 300,00	191,00	0,00	0,00	3 109,00
678	Autres charges exceptionnelles	50 000,00	7 265,00	0,00	0,00	42 735,00
68	**Dotations aux provisions et dépréciat° (d) (6)**	**50 000,00**	**50 000,00**			**0,00**
6817	Dot. dépréc. actifs circulants	50 000,00	50 000,00			0,00
69	**Impôts sur les bénéfices et assimilés (e) (7)**	**0,00**	**0,00**	**0,00**	**0,00**	**0,00**
022	**Dépenses imprévues (f)**	**0,00**				

COMMUNAUTE COMMUNES LODEVOIS ET LARZAC - BUDGET ASSAINISSEMENT COLLECTIF - CA - 2022

Chap/ art (1)	Libellé (1)	Crédits ouverts (BP+DM+RAR N-1)	Crédits employés (ou restant à employer)			Crédits annulés
			Mandats émis	Charges rattachées	Restes à réaliser au 31/12	
TOTAL DES DEPENSES REELLES = a+b+c+d+e+f		1 480 930,00	782 651,44	517 206,86	0,00	181 071,70
023	*Virement à la section d'investissement*	*676 684,44*				
042	*Opérat° ordre transfert entre sections (8)(9)*	*760 706,00*	*760 705,97*			*0,03*
6811	*Dot. amort. Immos incorp. et corporelles*	*760 706,00*	*760 705,97*			*0,03*
TOTAL DES PRELEVEMENTS AU PROFIT DE LA SECTION D'INVESTISSEMENT		*1 437 390,44*	*760 705,97*			*676 684,47*
043	*Opérat° ordre intérieur de la section (10)*	*0,00*	*0,00*			*0,00*
TOTAL DES DEPENSES D'ORDRE		*1 437 390,44*	*760 705,97*			*676 684,47*
TOTAL DES DEPENSES D'EXPLOITATION DE L'EXERCICE (= Total des opérations réelles et d'ordre)		2 918 320,44	1 543 357,41	517 206,86	0,00	857 756,17
Pour information D 002 Déficit d'exploitation reporté de N-1		0,00				

Détail du calcul des ICNE au compte 66112 (5)

Montant des ICNE de l'exercice	27 858,82
- Montant des ICNE de l'exercice N-1	27 611,77
= Différence ICNE N – ICNE N-1	247,05

(1) Détailler les chapitres budgétaires par article conformément au plan de comptes utilisé par la régie.
(2) Le compte 621 est retracé au sein du chapitre 012.
(3) Le compte 634 est uniquement ouvert en M. 41.
(4) Le compte 739 est uniquement ouvert en M. 43 et en M. 44.
(5) Si le montant des ICNE de l'exercice est inférieur au montant de l'exercice N-1, le montant de l'article 66112 sera négatif.
(6) Si la régie applique le régime des provisions semi-budgétaires, ainsi que pour la dotation aux dépréciations des stocks de fournitures et de marchandises, des créances et des valeurs mobilières de placement, aux dépréciations des comptes de tiers et aux dépréciations des comptes financiers.
(7) Ce chapitre n'existe pas en M. 49.
(8) Cf. définitions du chapitre des opérations d'ordre. *DE 042 = RI 040.*
(9) Le compte 6815 peut figurer dans le détail du chapitre 042 si la régie applique le régime des provisions budgétaires.
(10) Chapitre destiné à retracer les opérations particulières telles que les opérations de stocks ou liées à la tenue d'un inventaire permanent simplifié.

III – VOTE DU COMPTE ADMINISTRATIF — III
SECTION D'EXPLOITATION – DETAIL DES RECETTES — A2

Chap/ art(1)	Libellé (1)	Crédits ouverts (BP+DM+RAR N-1)	Crédits employés (ou restant à employer)			Crédits annulés
			Titres émis	Produits rattachés	Restes à réaliser au 31/12	
013	Atténuations de charges (2)	0,00	0,00	0,00	0,00	0,00
70	Ventes produits fabriqués, prestations	1 389 000,00	1 337 945,21	104 733,05	0,00	-53 678,26
704	Travaux	107 000,00	93 933,35	0,00	0,00	13 066,65
70611	Redevance d'assainissement collectif	1 087 000,00	1 025 867,03	0,00	0,00	61 132,97
706121	Redevance modernisation des réseaux	111 000,00	97 038,08	0,00	0,00	13 961,92
70613	Participations assainissement collectif	30 000,00	121 000,00	0,00	0,00	-91 000,00
7068	Autres prestations de services	0,00	2 070,00	0,00	0,00	-2 070,00
7084	Mise à disposition de personnel facturée	54 000,00	0,00	98 830,80	0,00	-44 830,80
7087	Remboursement de frais	0,00	-1 963,25	5 902,25	0,00	-3 939,00
73	Produits issus de la fiscalité (3)	0,00	0,00	0,00	0,00	0,00
74	Subventions d'exploitation	32 200,00	0,00	0,00	0,00	32 200,00
741	Primes d'épuration	32 200,00	0,00	0,00	0,00	32 200,00
75	Autres produits de gestion courante	0,00	1,06	0,00	0,00	-1,06
7588	Autres	0,00	1,06	0,00	0,00	-1,06
	TOTAL = RECETTES DE GESTION DES SERVICES (a) = 70+73+74+75+013	1 421 200,00	1 337 946,27	104 733,05	0,00	-21 479,32
76	Produits financiers (b)	0,00	0,00	0,00	0,00	0,00
77	Produits exceptionnels (c)	324 446,96	326 956,96	0,00	0,00	-2 510,00
7718	Autres produits except. opérat° gestion	0,00	2 500,00	0,00	0,00	-2 500,00
778	Autres produits exceptionnels	324 446,96	324 456,96	0,00	0,00	-10,00
78	Reprises sur provisions et dépréciations (d) (4)	0,00	0,00			0,00
	TOTAL DES RECETTES REELLES =a+b+c+d	1 745 646,96	1 664 903,23	104 733,05	0,00	-23 989,32
042	Opérat° ordre transfert entre sections (6)	371 870,00	371 868,00			2,00
777	Quote-part subv invest transf cpte résul	371 870,00	371 868,00			2,00
043	Opérat° ordre intérieur de la section (5)	0,00	0,00			0,00
	TOTAL DES RECETTES D'ORDRE	371 870,00	371 868,00			2,00
	TOTAL DES RECETTES D'EXPLOITATION DE L'EXERCICE (=Total des opérations réelles et d'ordre)	2 117 516,96	2 036 771,23	104 733,05	0,00	-23 987,32
	Pour information R 002 Excédent d'exploitation reporté de N-1	800 803,48				

Détail du calcul des ICNE au compte 7622

Montant des ICNE de l'exercice	0,00
- Montant des ICNE de l'exercice N-1	0,00
= Différence ICNE N – ICNE N-1	0,00

(1) Détailler les chapitres budgétaires par article conformément au plan de comptes utilisé par la régie.
(2) L'article 699 n'existe pas en M. 49.
(3) Ce chapitre existe uniquement en M. 41, M. 43 et M. 44.
(4) Si la régie applique le régime des provisions semi-budgétaires, ainsi que pour la dotation aux dépréciations des stocks de fournitures et de marchandises, des créances et des valeurs mobilières de placement, aux dépréciations des comptes de tiers et aux dépréciations des comptes financiers.
(5) Cf. Définitions du chapitre des opérations d'ordre. *RE 042 = DI 040. RE 043=DE 043.*
(6) Le compte 7815 peut figurer dans le détail du chapitre 042 si la régie a opté pour les provisions budgétaires.

III – VOTE DU COMPTE ADMINISTRATIF — III
SECTION D'INVESTISSEMENT – DETAIL DES DEPENSES — B1

Chap/ art (1)	Libellé (1)	Crédits ouverts (BP+DM+RAR N-1)	Mandats émis	Restes à réaliser au 31/12	Crédits annulés (2)
20	**Immobilisations incorporelles (hors opérations)**	**143 422,50**	**40 647,50**	**23 702,50**	**79 072,50**
2031	Frais d'études	143 422,50	39 900,00	23 702,50	79 820,00
2051	Concessions et droits assimilés	0,00	747,50	0,00	-747,50
21	**Immobilisations corporelles (hors opérations)**	**2 202 150,07**	**415 029,23**	**42 755,24**	**1 744 365,60**
21311	Bâtiments d'exploitation	167 452,77	154 219,61	0,00	13 233,16
21532	Réseaux d'assainissement	1 387 119,30	123 455,74	26 914,09	1 236 749,47
2154	Matériel industriel	0,00	790,00	0,00	-790,00
2155	Outillage industriel	1 741,00	6 349,15	0,00	-4 608,15
21562	Service d'assainissement	645 837,00	77 882,12	13 904,49	554 050,39
21782	Matériel de transport (mise à dispo)	0,00	0,00	1 010,00	-1 010,00
2182	Matériel de transport	0,00	50 866,41	0,00	-50 866,41
2183	Matériel de bureau et informatique	0,00	281,67	0,00	-281,67
2188	Autres immobilisations corporelles	0,00	1 184,53	926,66	-2 111,19
22	**Immobilisations reçues en affectation (hors opérations)**	**0,00**	**0,00**	**0,00**	**0,00**
23	**Immobilisations en cours (hors opérations)**	**1 209 722,35**	**782 175,48**	**0,00**	**427 546,87**
2313	Constructions	1 158 912,00	757 476,78	0,00	401 435,22
232	Immobilisations incorporelles en cours	50 810,35	24 698,70	0,00	26 111,65
	Total des dépenses d'équipement	**3 555 294,92**	**1 237 852,21**	**66 457,74**	**2 250 984,97**
10	**Dotations, fonds divers et réserves**	**0,00**	**0,00**	**0,00**	**0,00**
13	**Subventions d'investissement**	**0,00**	**0,00**	**0,00**	**0,00**
16	**Emprunts et dettes assimilées**	**654 000,00**	**548 117,87**	**0,00**	**105 882,13**
1641	Emprunts en euros	654 000,00	548 117,87	0,00	105 882,13
18	**Compte de liaison : affectat° (BA,régie)**	**0,00**	**0,00**	**0,00**	**0,00**
26	**Participat° et créances rattachées**	**0,00**	**0,00**	**0,00**	**0,00**
27	**Autres immobilisations financières**	**0,00**	**0,00**	**0,00**	**0,00**
020	**Dépenses imprévues**	**0,00**			
	Total des dépenses financières	**654 000,00**	**548 117,87**	**0,00**	**105 882,13**
	Total des dépenses d'opérations pour compte de tiers	**0,00**	**0,00**	**0,00**	**0,00**
	TOTAL DEPENSES REELLES	**4 209 294,92**	**1 785 970,08**	**66 457,74**	**2 356 867,10**
040	***Opérat° ordre transfert entre sections (5)***	***371 870,00***	***371 868,00***		***2,00***
	Reprises sur autofinancement antérieur(6)	***371 870,00***	***371 868,00***		***2,00***
139111	*Sub. équipt cpte résult. Agence de l'eau*	*371 870,00*	*130 839,00*		*241 031,00*
139118	*Sub. équipt cpte résult. Autres*	*0,00*	*19 575,00*		*-19 575,00*
13912	*Sub. équipt cpte résult. Régions*	*0,00*	*14 252,00*		*-14 252,00*
13913	*Sub. équipt cpte résult. Départements*	*0,00*	*156 913,00*		*-156 913,00*
13914	*Sub. équipt cpte résult. Communes*	*0,00*	*41,00*		*-41,00*
13916	*Sub. équipt cpte résult. Autres EPL*	*0,00*	*6 854,00*		*-6 854,00*
13917	*Sub. équipt cpte résult.Budget communaut*	*0,00*	*8 548,00*		*-8 548,00*
13918	*Autres subventions d'équipement*	*0,00*	*34 846,00*		*-34 846,00*
	Charges transférées	***0,00***	***0,00***		***0,00***
041	***Opérations patrimoniales (7)***	***0,00***	***0,00***		***0,00***
	TOTAL DEPENSES D'ORDRE	***371 870,00***	***371 868,00***		***2,00***
	TOTAL DES DEPENSES D'INVESTISSEMENT DE L'EXERCICE (= Total des dépenses réelles et d'ordre)	**4 581 164,92**	**2 157 838,08**	**66 457,74**	**2 356 869,10**
	Pour information D 001 Solde d'exécution négatif reporté de N-1	**0,00**			

(1) Détailler les chapitres budgétaires par article conformément au plan de comptes utilisé par la régie.
(2) Les crédits annulés correspondent aux crédits ouverts auxquels il convient de soustraire les mandats émis et les restes à réaliser au 31/12.
(3) Voir état III B3 pour le détail des opérations d'équipement.
(4) Voir annexe IV A7 pour le détail des opérations pour compte de tiers.
(5) Cf. définitions du chapitre des opérations d'ordre, *DI 040 = RE 042*.
(6) Les comptes 15..2 peuvent figurer dans le détail des reprises sur autofinancement antérieur si la régie applique le régime des provisions budgétaires.
(7) Cf. définitions du chapitre des opérations d'ordre, *DI 041 = RI 041*.

III – VOTE DU COMPTE ADMINISTRATIF	III
SECTION D'INVESTISSEMENT – DETAIL DES RECETTES	B2

Chap/ art (1)	Libellé (1)	Crédits ouverts (BP+DM+RAR N-1)	Titres émis	Restes à réaliser au 31/12	Crédits annulés (2)
13	Subventions d'investissement	1 326 144,58	245 762,88	419 399,66	660 982,04
13111	Subv. équipt Agence de l'eau	952 199,46	179 827,05	250 638,63	521 733,78
13118	Autres Subv. Équipt Etat	268 872,84	31 512,69	74 692,20	162 667,95
1313	Subv. équipt Départements	105 072,28	34 423,14	37 302,10	33 347,04
1314	Subv. équipt Communes	0,00	0,00	56 766,73	-56 766,73
16	Emprunts et dettes assimilées(hors 165)	144 029,81	0,00	0,00	144 029,81
1641	Emprunts en euros	144 029,81	0,00	0,00	144 029,81
20	Immobilisations incorporelles	0,00	0,00	0,00	0,00
21	Immobilisations corporelles	0,00	0,00	0,00	0,00
22	Immobilisations reçues en affectation	0,00	0,00	0,00	0,00
23	Immobilisations en cours	0,00	0,00	0,00	0,00
	Total des recettes d'équipement	1 470 174,39	245 762,88	419 399,66	805 011,85
10	Dotations, fonds divers et réserves	123 000,00	291 873,56	0,00	-168 873,56
1068	Autres réserves	123 000,00	291 873,56	0,00	-168 873,56
165	Dépôts et cautionnements reçus	0,00	0,00	0,00	0,00
18	Compte de liaison : affectat° (BA,régie)	0,00	0,00	0,00	0,00
26	Participat° et créances rattachées	0,00	0,00	0,00	0,00
27	Autres immobilisations financières	0,00	0,00	0,00	0,00
	Total des recettes financières	123 000,00	291 873,56	0,00	-168 873,56
	Total des recettes d'opérations pour compte de tiers	0,00	0,00	0,00	0,00
	TOTAL DES RECETTES REELLES	1 593 174,39	537 636,44	419 399,66	636 138,29
021	*Virement de la section d'exploitation*	*676 684,44*			
040	*Opérat° ordre transfert entre sections (4)(5)*	*760 706,00*	*760 705,97*		*0,03*
28031	*Frais d'études*	*0,00*	*647,00*		*-647,00*
28033	*Frais d'insertion*	*0,00*	*18,00*		*-18,00*
2805	*Licences, logiciels, droits similaires*	*0,00*	*48,00*		*-48,00*
28121	*Aménagement Terrains nus*	*0,00*	*138,00*		*-138,00*
28131	*Bâtiments*	*0,00*	*114,00*		*-114,00*
28135	*Installations générales, agencements, ..*	*0,00*	*729,00*		*-729,00*
28153	*Installations à caractère spécifique*	*760 706,00*	*24 818,00*		*735 888,00*
28154	*Matériel industriel*	*0,00*	*57,00*		*-57,00*
28155	*Outillage industriel*	*0,00*	*1 255,00*		*-1 255,00*
28156	*Matériel spécifique d'exploitation*	*0,00*	*23 005,00*		*-23 005,00*
28172	*Aménagements de terrains (mise à dispo)*	*0,00*	*28 837,68*		*-28 837,68*
28173	*Constructions (mise à disposition)*	*0,00*	*3 475,11*		*-3 475,11*
28175	*Matériel et outillage technique (mad)*	*0,00*	*671 307,18*		*-671 307,18*
28178	*Autres immos corporelles (mad)*	*0,00*	*4 476,00*		*-4 476,00*
28183	*Matériel de bureau et informatique*	*0,00*	*246,00*		*-246,00*
28184	*Mobilier*	*0,00*	*37,00*		*-37,00*
28188	*Autres*	*0,00*	*1 498,00*		*-1 498,00*
	TOTAL DES PRELEVEMENTS PROVENANT DE LA SECTION D'EXPLOITATION	*1 437 390,44*	*760 705,97*		*676 684,47*
041	*Opérations patrimoniales (6)*	*0,00*	*0,00*		*0,00*
	TOTAL DES RECETTES D'ORDRE	*1 437 390,44*	*760 705,97*		*676 684,47*
	TOTAL DES RECETTES D'INVESTISSEMENT DE L'EXERCICE (= Total des recettes réelles et d'ordre)	3 030 564,83	1 298 342,41	419 399,66	1 312 822,76
	Pour information R 001 Solde d'exécution positif reporté de N-1	1 550 600,09			

(1) Détailler les chapitres budgétaires par article conformément au plan de comptes utilisé par la régie.
(2) Les crédits annulés correspondent aux crédits ouverts auxquels il convient de soustraire les mandats émis et les restes à réaliser au 31/12.
(3) Voir annexe IV A7 pour le détail des opérations pour compte de tiers.
(4) Cf. définitions du chapitre des opérations d'ordre. *DI 040 = RE 042.*
(5) Les comptes 15..2 peuvent figurer dans le détail du chapitre 040 si la régie applique le régime des provisions budgétaires.
(6) Cf. définitions du chapitre des opérations d'ordre. *DI 041 = RI 041.*

III – VOTE DU COMPTE ADMINISTRATIF	III
DETAIL DES CHAPITRES D'OPERATION D'EQUIPEMENT	B3

Cet état ne contient pas d'information.

IV – ANNEXES	IV
ELEMENTS DU BILAN – ETAT DE LA DETTE – DETAIL DES CREDITS DE TRESORERIE	A1.1

A1.1 – DETAIL DES CREDITS DE TRESORERIE (1)

Nature (Pour chaque ligne, indiquer le numéro de contrat)	Date de la décision de réaliser la ligne de trésorerie (2)	Montant maximum autorisé au 01/01/N	Montant des tirages N	Montant des remboursements N		Encours restant dû au 31/12/N
				Intérêts (3)	Remboursement du tirage	
51921 Avances de trésorerie de la collectivité de rattachement						
51926 Autres avances de trésorerie						
51931 Lignes de trésorerie						
LT - 4638965	16/12/2021	400 000,00	0,00	0,00	0,00	0,00
LT - 4638434	30/09/2022	400 000,00	0,00	0,00	0,00	0,00
51932 Lignes de trésorerie liées à un emprunt						
5194 Billets de trésorerie						
5198 Autres crédits de trésorerie						
519 Crédits de trésorerie (Total)		**800 000,00**	**0,00**	**0,00**	**0,00**	**0,00**

(1) Circulaire n° NOR : INTB8900071C du 22/02/1989.

(2) Indiquer la date de la délibération de l'assemblée autorisant la ligne de trésorerie ou la date de la décision de l'ordonnateur de réaliser la ligne de trésorerie sur la base d'un montant maximum autorisé par l'organe délibérant (article L. 2122-22 du CGCT).

(3) Il s'agit des intérêts comptabilisés au compte 6615, sauf pour les emprunts assortis d'une option de tirage sur ligne de trésorerie pour lesquels les intérêts sont comptabilisés au compte 66111 et sauf pour les billets de trésorerie pour lesquels les intérêts sont comptabilisés au compte 6618.

IV – ANNEXES	IV
ELEMENTS DU BILAN – ETAT DE LA DETTE – REPARTITION PAR NATURE DE DETTE	A1.2

A1.2 – REPARTITION PAR NATURE DE DETTE (hors 16449 et 166)

Nature (Pour chaque ligne, indiquer le numéro de contrat)	Emprunts et dettes à l'origine du contrat														
	Organisme prêteur ou chef de file	Date de signature	Date d'émission ou date de mobilisation (1)	Date du premier rembour-sement	Nominal (2)	Type de taux d'intérêt (3)	Index (4)	Taux initial		Devise	Pério-dicité des rembour-sements (6)	Profil d'amor-tissement (7)	Possibilité de rembour-sement anticipé O/N	Caté-gorie d'em-prunt (8)
								Niveau de taux (5)	Taux actuariel					
163 Emprunts obligataires (Total)					**0,00**									
164 Emprunts auprès d'établissement de crédit (Total)					**7 100 797,55**									
1641 Emprunts en euros (total)					7 100 797,55									
00000733051 - LE PUECH	CREDIT AGRICOLE	05/11/2015	01/01/2021	30/01/2021	135 000,00	F	Taux fixe à 2.77 %	2,770	2,799	EUR	T	P	O	A-1
00001207824 - OLMET	CREDIT AGRICOLE	22/06/2016	01/01/2021	01/02/2021	100 000,00	F	Taux fixe à 2.19 %	2,190	2,208	EUR	T	P	O	A-1
00003319737 - CAYLAR	CREDIT AGRICOLE	17/10/2019	01/01/2021	30/04/2021	462 000,00	F	Taux fixe à 1.07 %	1,070	1,070	EUR	A	P	O	A-1
00003319762 - LE CAYLAR	CREDIT AGRICOLE	17/10/2019	01/01/2021	30/04/2022	232 000,00	F	Taux fixe à 0.42 %	0,420	0,421	EUR	X	F	O	A-1
00003995137 - LE PUECH	CREDIT AGRICOLE	09/11/2020	01/01/2021	15/01/2021	123 000,00	F	Taux fixe à 0.77 %	0,770	0,770	EUR	A	P	O	A-1
00003995149 - LE PUECH	CREDIT AGRICOLE	28/10/2020	01/01/2021	30/12/2022	123 000,00	F	Taux fixe à 1.02 %	1,020	1,025	EUR	X	F	O	A-1
01360T018PR - LES RIVES	CREDIT AGRICOLE	06/07/2010	01/01/2021	02/01/2021	100 000,00	F	Taux fixe à 3.88 %	3,880	3,880	EUR	A	P	O	A-1
01CPKT011PR - PEGAIROLLES	CREDIT AGRICOLE	12/09/2007	01/01/2021	05/01/2021	171 000,00	F	Taux fixe à 4.77 %	4,770	4,856	EUR	T	P	O	A-1
01T5F8018PR - LES PLANS	CREDIT AGRICOLE	14/04/2009	01/01/2021	14/05/2021	50 000,00	F	Taux fixe à 4.75 %	4,750	4,750	EUR	A	P	O	A-1
02LJ7Z019PR - FOZIERES	CREDIT AGRICOLE	28/06/2012	01/01/2021	10/01/2021	15 000,00	F	Taux fixe à 4.6 %	4,600	4,680	EUR	T	P	O	A-1
1130837 - LES RIVES	CAISSE DES DEPOTS ET CONSIGNATIONS	20/01/2009	01/01/2021	01/02/2021	68 754,00	F	Taux fixe à 4.47 %	4,470	4,470	EUR	A	P	O	A-1
1235647-1 - LODEVE	CAISSE DES DEPOTS ET CONSIGNATIONS	22/11/2012	01/01/2021	01/12/2021	150 000,00	F	Taux fixe à 3.95 %	3,950	3,950	EUR	A	P	O	A-1
16259-1 - FOZIERES	CREDIT AGRICOLE	20/12/2013	01/01/2021	02/01/2021	45 000,00	F	Taux fixe à 4.43 %	4,430	4,504	EUR	T	P	O	A-1
4866836 - POUJOLS	CAISSE D'EPARGNE	19/04/2017	01/01/2021	25/01/2021	186 000,00	F	Taux fixe à 2.19 %	2,190	2,208	EUR	T	P	O	A-1

Nature (Pour chaque ligne, indiquer le numéro de contrat)	Emprunts et dettes à l'origine du contrat													
	Organisme prêteur ou chef de file	Date de signature	Date d'émission ou date de mobilisation (1)	Date du premier remboursement	Nominal (2)	Type de taux d'intérêt (3)	Index (4)	Taux initial		Devise	Périodicité des remboursements (6)	Profil d'amortissement (7)	Possibilité de remboursement anticipé O/N	Catégorie d'emprunt (8)
								Niveau de taux (5)	Taux actuariel					
5040775 - ROQUEREDONDE	CAISSE DES DEPOTS ET CONSIGNATIONS	18/06/2014	01/01/2021	01/03/2021	100 000,00	V	(Livret A(Préfixé) + 1)-Floor 0 sur Livret A(Préfixé)	1,500	1,500	EUR	T	P	O	A-1
5064214 - SOUBES	CAISSE DES DEPOTS ET CONSIGNATIONS	04/02/2015	01/01/2021	01/03/2021	450 000,00	V	(Livret A(Préfixé) + 1)-Floor 0 sur Livret A(Préfixé)	1,500	1,500	EUR	T	C	O	A-1
5114223 - LE BOSC	CAISSE DES DEPOTS ET CONSIGNATIONS	06/04/2016	01/01/2021	02/01/2021	637 695,00	V	(Livret A(Préfixé) + 0.75)-Floor 0 sur Livret A(Préfixé)	1,250	1,250	EUR	T	P	O	A-1
5232088 - ST MAURICE	CAISSE DES DEPOTS ET CONSIGNATIONS	07/12/2018	01/01/2021	02/01/2021	100 000,00	V	(Livret A(Préfixé) + 0.75)-Floor 0 sur Livret A(Préfixé)	1,250	1,250	EUR	A	C	O	A-1
5237823 - LODEVE	CAISSE DES DEPOTS ET CONSIGNATIONS	19/11/2018	01/01/2021	01/12/2023	1 800 000,00	V	(Livret A(Préfixé) + 0.75)-Floor 0 sur Livret A(Préfixé)	1,250	1,250	EUR	A	C	O	A-1
5310285 - CELLES	CAISSE DES DEPOTS ET CONSIGNATIONS	19/12/2019	19/12/2019	01/01/2026	125 060,00	V	(Livret A(Préfixé) + 0.75)-Floor 0 sur Livret A(Préfixé)	1,500	1,500	EUR	X	C	O	A-1
5310286 - CELLES	CAISSE DES DEPOTS ET CONSIGNATIONS	19/12/2019	19/12/2019	01/01/2026	45 565,00	V	(Livret A(Préfixé) + 0.75)-Floor 0 sur Livret A(Préfixé)	1,500	1,500	EUR	X	C	O	A-1
5478129 - LAUROUX	CAISSE D'EPARGNE	01/07/2019	01/01/2021	25/01/2021	90 000,00	F	Taux fixe à 1.77 %	1,770	1,782	EUR	T	P	O	A-1
647440017 - USCLAS	CREDIT AGRICOLE	29/11/2000	01/01/2021	15/07/2021	114 336,76	F	Taux fixe à 6.24 %	6,240	6,240	EUR	A	P	O	A-1
717120017 - LES PLANS	CREDIT AGRICOLE	04/09/2001	01/01/2021	01/12/2021	95 280,64	F	Taux fixe à 5.8 %	5,800	5,800	EUR	A	P	O	A-1

COMMUNAUTE COMMUNES LODEVOIS ET LARZAC - BUDGET ASSAINISSEMENT COLLECTIF - CA - 2022

Nature (Pour chaque ligne, indiquer le numéro de contrat)	Emprunts et dettes à l'origine du contrat														
								Taux initial							
	Organisme prêteur ou chef de file	Date de signature	Date d'émission ou date de mobilisation (1)	Date du premier rembour-sement	Nominal (2)	Type de taux d'intérêt (3)	Index (4)	Niveau de taux (5)	Taux actuariel	Devise	Pério-dicité des rembour-sements (6)	Profil d'amor-tissement (7)	Possibilité de rembour-sement anticipé O/N	Caté-gorie d'em-prunt (8)
72824 - LODEVE	CAISSE DES DEPOTS ET CONSIGNATIONS	21/12/2017	05/01/2018	02/01/2021	150 000,00	V	(Livret A(Préfixé) + 0.75)-Floor 0 sur Livret A(Préfixé)	1,250	1,250	EUR	A	P	O	A-1
838325019 - LES PLANS	CREDIT AGRICOLE	16/12/2003	01/01/2021	01/03/2021	45 000,00	F	Taux fixe à 4.76 %	4,760	4,760	EUR	A	P	O	A-1
8457677 - ST ETIENNE	CAISSE D'EPARGNE	27/09/2013	01/01/2021	25/02/2021	220 000,00	F	Taux fixe à 3.3 %	3,300	3,341	EUR	T	P	O	A-1
8462623 - SOUMONT	CAISSE D'EPARGNE	09/10/2013	01/01/2021	25/01/2021	200 000,00	F	Taux fixe à 3.3 %	3,300	3,341	EUR	T	P	O	A-1
9454879/226304E - ST MAURICE	CAISSE D'EPARGNE	11/09/2020	01/01/2021	25/03/2021	54 161,36	F	Taux fixe à 1.19 %	1,190	1,195	EUR	T	P	O	A-1
A17101CO000 - ST JEAN	CAISSE D'EPARGNE	26/08/2010	01/01/2021	25/02/2021	176 000,00	F	Taux fixe à 3.46 %	3,460	3,505	EUR	T	C	O	A-1
A171205P000-1 - ST PIERRE	CAISSE D'EPARGNE	08/05/2012	01/01/2021	25/03/2021	100 000,00	F	Taux fixe à 4.85 %	4,850	4,939	EUR	T	C	O	A-1
ALR20059656 - LA VACQUERIE	CAISSE D'EPARGNE	14/09/2005	01/01/2021	25/08/2021	30 000,00	V	(Euribor 12M + 0.4)-Floor -0.4 sur Euribor 12M	0,000	0,000	EUR	A	P	O	A-1
MIN537911EUR/001 - LODEVE	SFIL CAFFIL	02/10/2006	01/01/2021	01/03/2021	100 000,00	F	Taux fixe à 4.38 %	4,360	4,432	EUR	T	P	O	A-1
MON537905EUR/001 EX MON502274EUR - LES PLANS	SFIL CAFFIL	06/01/2015	01/01/2021	01/03/2021	75 000,00	F	Taux fixe à 2.05 %	2,050	2,066	EUR	T	C	O	A-1
MON537910EUR/001 - LODEVE	SFIL CAFFIL	14/12/2005	01/01/2021	02/01/2021	147 500,00	F	Taux fixe à 3.77 %	3,770	3,770	EUR	A	P	O	A-1
MON538421EUR EX MON253988EUR - ST MAURICE	SFIL CAFFIL	01/01/2021	01/01/2021	01/04/2021	108 444,79	F	Taux fixe à 4.88 %	4,880	4,880	EUR	A	P	O	A-1
MON538422EUR EX MON257803EUR - Pegairolles	SFIL CAFFIL	15/04/2008	01/01/2021	01/03/2021	176 000,00	F	Taux fixe à 4.86 %	4,860	4,860	EUR	A	P	O	A-1
1643 Emprunts en devises (total)					0,00									
16441 Emprunts assortis d'une option de tirage sur ligne de trésorerie (total)					0,00									
165 Dépôts et cautionnements reçus (Total)					**0,00**									
167 Emprunts et dettes assortis de conditions particulières (Total)					**0,00**									

COMMUNAUTE COMMUNES LODEVOIS ET LARZAC - BUDGET ASSAINISSEMENT COLLECTIF - CA - 2022

Nature (Pour chaque ligne, indiquer le numéro de contrat)	Emprunts et dettes à l'origine du contrat														
	Organisme prêteur ou chef de file	Date de signature	Date d'émission ou date de mobilisation (1)	Date du premier remboursement	Nominal (2)	Type de taux d'intérêt (3)	Index (4)	Taux initial		Devise	Périodicité des remboursements (6)	Profil d'amortissement (7)	Possibilité de remboursement anticipé O/N	Catégorie d'emprunt (8)
								Niveau de taux (5)	Taux actuariel					
1675 Dettes pour METP et PPP (total)					0,00									
1678 Autres emprunts et dettes (total)					0,00									
168 Emprunts et dettes assimilés (Total)					**0,00**									
1681 Autres emprunts (total)					0,00									
1682 Bons à moyen terme négociables (total)					0,00									
1687 Autres dettes (total)					0,00									
Total général					**7 100 797,55**									

(1) Si un emprunt donne lieu à plusieurs mobilisations, indiquer la date de la première mobilisation.
(2) Nominal : montant emprunté à l'origine.
(3) Type de taux d'intérêt : F : fixe ; V : variable simple ; C : complexe (c'est-à-dire un taux variable qui n'est pas seulement défini comme la simple addition d'un taux usuel de référence et d'une marge exprimée en point de pourcentage).
(4) Mentionner le ou les types d'index (ex : Euribor 3 mois).
(5) Indiquer le niveau de taux à l'origine du contrat.
(6) Indiquer la périodicité des remboursements : A : annuelle ; M : mensuelle, B : bimestrielle, S : semestrielle, T : trimestrielle, X autre.
(7) Indiquer C pour amortissement constant, P pour amortissement progressif, F pour in fine, X pour autres à préciser.
(8) Catégorie d'emprunt à l'origine. Exemple A-1 (cf. la classification des emprunts suivant la typologie de la circulaire IOCB1015077C du 25 juin 2010 sur les produits financiers offerts aux collectivités territoriales).

IV – ANNEXES	IV
ELEMENTS DU BILAN – ETAT DE LA DETTE – REPARTITION PAR NATURE DE DETTE	A1.2

A1.2 – REPARTITION PAR NATURE DE DETTE (hors 16449 et 166) (suite)

Nature (Pour chaque ligne, indiquer le numéro de contrat)	Emprunts et dettes au 31/12/N											
						Taux d'intérêt			Annuité de l'exercice			
	Couverture ? O/N (10)	Montant couvert	Catégorie d'emprunt après couverture éventuelle (11)	Capital restant dû au 31/12/N	Durée résiduelle (en années)	Type de taux (12)	Index (13)	Niveau de taux d'intérêt au 31/12/N (14)	Capital	Charges d'intérêt (15)	Intérêts perçus (le cas échéant) (16)	ICNE de l'exercice
163 Emprunts obligataires (Total)		**0,00**		**0,00**					**0,00**	**0,00**	**0,00**	**0,00**
164 Emprunts auprès d'établissement de crédit (Total)		**0,00**		**5 105 823,99**					**548 117,87**	**123 666,10**	**0,00**	**33 809,96**
1641 Emprunts en euros (total)		0,00		5 105 823,99					548 117,87	123 666,10	0,00	33 809,96
00000733051 - LE PUECH	N	0,00	A-1	97 475,85	13,08	F	Taux fixe à 2.77 %	2,763	6 009,80	2 804,48	0,00	450,01
00001207824 - OLMET	N	0,00	A-1	74 438,49	13,83	F	Taux fixe à 2.19 %	2,184	4 496,20	1 691,92	0,00	267,17
00003319737 - CAYLAR	N	0,00	A-1	429 393,54	22,33	F	Taux fixe à 1.07 %	1,067	16 389,99	4 769,88	0,00	3 063,01
00003319762 - LE CAYLAR	N	0,00	A-1	0,00	0,00	F	Taux fixe à 0.42 %	0,425	232 000,00	487,20	0,00	0,00
00003995137 - LE PUECH	N	0,00	A-1	111 531,62	17,04	F	Taux fixe à 0.77 %	0,768	5 756,18	903,12	0,00	823,01
00003995149 - LE PUECH	N	0,00	A-1	0,00	0,00	F	Taux fixe à 1.02 %	1,020	123 000,00	1 254,60	0,00	0,00
01360T018PR - LES RIVES	N	0,00	A-1	41 167,30	6,00	F	Taux fixe à 3.88 %	3,869	5 035,80	1 792,65	0,00	1 592,85
01CPKT011PR - PEGAIROLLES	N	0,00	A-1	114 686,56	14,76	F	Taux fixe à 4.77 %	4,757	6 123,87	5 624,21	0,00	1 291,66
01T5F8018PR - LES PLANS	N	0,00	A-1	22 933,51	6,37	F	Taux fixe à 4.75 %	4,740	2 709,48	1 218,04	0,00	683,86
02LJTZ019PR - FOZIERES	N	0,00	A-1	5 900,12	4,53	F	Taux fixe à 4.6 %	4,589	1 087,05	302,83	0,00	60,31
1130837 - LES RIVES	N	0,00	A-1	31 099,36	6,08	F	Taux fixe à 4.47 %	4,457	3 715,58	1 556,23	0,00	1 270,43
1235647-1 - LODEVE	N	0,00	A-1	59 934,65	4,92	F	Taux fixe à 3.95 %	3,940	10 655,72	2 788,32	0,00	190,71
16259-1 - FOZIERES	N	0,00	A-1	30 027,49	11,00	F	Taux fixe à 4.43 %	4,418	2 017,34	1 386,38	0,00	328,86
4895836 - POUJOLS	N	0,00	A-1	76 973,53	19,57	F	Taux fixe à 2.19 %	2,184	3 083,28	1 728,04	0,00	304,37
5040775 - ROQUEREDONDE	N	0,00	A-1	71 711,11	16,67	V	(Livret A(Préfixé) + 1)-Floor 0 sur Livret A(Préfixé)	2,215	3 537,30	1 551,89	0,00	171,39

Nature (Pour chaque ligne, indiquer le numéro de contrat)	Emprunts et dettes au 31/12/N											
						Taux d'intérêt			Annuité de l'exercice			
	Couverture ? O/N (10)	Montant couvert	Catégorie d'emprunt après couverture éventuelle (11)	Capital restant dû au 31/12/N	Durée résiduelle (en années)	Type de taux (12)	Index (13)	Niveau de taux d'intérêt au 31/12/N (14)	Capital	Charges d'intérêt (15)	Intérêts perçus (le cas échéant) (16)	ICNE de l'exercice
5084214 - SOUBES	N	0,00	A-1	275 625,00	12,17	V	(Livret A(Préfixé) + 1)-Floor 0 sur Livret A(Préfixé)	2,210	22 500,00	6 073,18	0,00	658,73
5114223 - LE BOSC	N	0,00	A-1	566 786,61	34,00	V	(Livret A(Préfixé) + 0.75)-Floor 0 sur Livret A(Préfixé)	1,650	12 602,04	8 560,64	0,00	3 814,25
5232088 - ST MAURICE	N	0,00	A-1	92 500,00	36,00	V	(Livret A(Préfixé) + 0.75)-Floor 0 sur Livret A(Préfixé)	1,247	2 500,00	1 187,25	0,00	1 153,04
5237823 - LODEVE	N	0,00	A-1	1 800 000,00	39,92	V	(Livret A(Préfixé) + 0.75)-Floor 0 sur Livret A(Préfixé) (Livret A(Préfixé) + 0.75)-Floor 0 sur Livr	2,103	0,00	39 432,63	0,00	4 068,49
5310285 - CELLES	N	0,00	A-1	125 000,00	62,00	V	(Livret A(Préfixé) + 0.75)-Floor 0 sur Livret A(Préfixé)	1,861	0,00	1 473,81	0,00	858,08
5310286 - CELLES	N	0,00	A-1	45 565,00	62,00	V	(Livret A(Préfixé) + 0.75)-Floor 0 sur Livret A(Préfixé)	1,861	0,00	536,97	0,00	312,84
5478129 - LAUROUX	N	0,00	A-1	80 421,19	21,57	F	Taux fixe à 1.77 %	1,765	3 006,10	1 456,76	0,00	257,01
647440017 - USCLAS	N	0,00	A-1	31 529,92	3,54	F	Taux fixe à 6.24 %	6,228	6 759,89	2 389,28	0,00	901,76
717120017 - LES PLANS	N	0,00	A-1	25 455,03	3,92	F	Taux fixe à 5.8 %	5,786	5 516,11	1 796,33	0,00	118,93
72824 - LODEVE	N	0,00	A-1	133 508,31	25,00	V	(Livret A(Préfixé) + 0.75)-Floor 0 sur Livret A(Préfixé)	1,247	4 323,33	1 722,90	0,00	1 664,21
838325019 - LES PLANS	N	0,00	A-1	6 600,66	1,17	F	Taux fixe à 4.76 %	4,757	3 077,14	460,66	0,00	260,95
8457677 - ST ETIENNE	N	0,00	A-1	162 472,91	16,15	F	Taux fixe à 3.3 %	3,291	7 442,11	5 515,73	0,00	521,27
8462623 - SOUMONT	N	0,00	A-1	128 315,06	11,07	F	Taux fixe à 3.3 %	3,292	9 273,66	4 426,46	0,00	764,54
9454879/226304E - ST MAURICE	N	0,00	A-1	47 361,76	12,73	F	Taux fixe à 1.19 %	1,187	3 420,00	589,08	0,00	7,83
A17101CO000 - ST JEAN	N	0,00	A-1	68 200,00	7,65	F	Taux fixe à 3.46 %	3,451	8 800,00	2 590,02	0,00	229,42

COMMUNAUTE COMMUNES LODEVOIS ET LARZAC - BUDGET ASSAINISSEMENT COLLECTIF - CA - 2022

Nature (Pour chaque ligne, indiquer le numéro de contrat)	Emprunts et dettes au 31/12/N											
						Taux d'intérêt			Annuité de l'exercice			
	Couverture ? O/N (10)	Montant couvert	Catégorie d'emprunt après couverture éventuelle (11)	Capital restant dû au 31/12/N	Durée résiduelle (en années)	Type de taux (12)	Index (13)	Niveau de taux d'intérêt au 31/12/N (14)	Capital	Charges d'intérêt (15)	Intérêts perçus (le cas échéant) (16)	ICNE de l'exercice
A171205P000-1 - ST PIERRE	N	0,00	A-1	47 500,00	9,48	F	Taux fixe à 4.85 %	4,838	5 000,00	2 455,31	0,00	32,00
ALR20059656 - LA VACQUERIE	N	0,00	A-1	15 764,15	12,65	V	(Euribor 12M + 0.4)-Floor -0.4 sur Euribor 12M	0,643	1 014,33	0,00	0,00	105,54
MIN537911EUR/001 - LODEVE	N	0,00	A-1	62 534,97	13,92	F	Taux fixe à 4.36 %	4,348	3 177,73	2 813,59	0,00	219,64
MON537905EUR/001 EX MON502274EUR - LES PLANS	N	0,00	A-1	36 250,00	7,17	F	Taux fixe à 2.05 %	2,045	5 000,00	807,19	0,00	59,86
MON537910EUR/001 - LODEVE	N	0,00	A-1	38 808,35	3,09	F	Taux fixe à 3.77 %	3,760	8 837,18	1 796,24	0,00	1 468,01
MON538421EUR EX MON253989EUR - ST MAURICE	N	0,00	A-1	36 067,09	4,25	F	Taux fixe à 4.88 %	4,869	6 238,45	2 064,51	0,00	1 315,16
MON538422EUR EX MON257803EUR - Pegairolles	N	0,00	A-1	112 224,85	14,17	F	Taux fixe à 4.86 %	4,848	5 012,21	5 697,72	0,00	4 529,96
1643 Emprunts en devises (total)		0,00		0,00					0,00	0,00	0,00	0,00
16441 Emprunts assortis d'une option de tirage sur ligne de trésorerie (total) (9)		0,00		0,00					0,00	0,00	0,00	0,00
165 Dépôts et cautionnements reçus (Total)		**0,00**		**0,00**					**0,00**	**0,00**	**0,00**	**0,00**
167 Emprunts et dettes assortis de conditions particulières (Total)		**0,00**		**0,00**					**0,00**	**0,00**	**0,00**	**0,00**
1675 Dettes pour METP et PPP (total)		0,00		0,00					0,00	0,00	0,00	0,00
1678 Autres emprunts et dettes (total)		0,00		0,00					0,00	0,00	0,00	0,00
168 Emprunts et dettes assimilés (Total)		**0,00**		**0,00**					**0,00**	**0,00**	**0,00**	**0,00**
1681 Autres emprunts (total)		0,00		0,00					0,00	0,00	0,00	0,00
1682 Bons à moyen terme négociables (total)		0,00		0,00					0,00	0,00	0,00	0,00
1687 Autres dettes (total)		0,00		0,00					0,00	0,00	0,00	0,00
Total général		**0,00**		**5 105 823,99**					**548 117,07**	**123 666,10**	**0,00**	**33 809,96**

(9) S'agissant des emprunts assortis d'une ligne de trésorerie, il faut faire ressortir le remboursement du capital de la dette prévue pour l'exercice correspondant au véritable endettement.

(10) Si l'emprunt est soumis à couverture, il convient de compléter le tableau « détail des opérations de couverture ».

(11) Catégorie d'emprunt. Exemple A-1 (cf. la classification des emprunts suivant la typologie de la circulaire IOCB1015077C du 25 juin 2010 sur les produits financiers offerts aux collectivités territoriales).

(12) Type de taux d'intérêt après opérations de couverture : F : fixe ; V : variable simple ; C : complexe (c'est-à-dire un taux variable qui n'est pas seulement défini comme la simple addition d'un taux usuel de référence et d'une marge exprimée en point de pourcentage).

(13) Mentionner l'index en cours au 31/12/N après opérations de couverture.

(14) Taux après opérations de couverture éventuelles. Pour les emprunts à taux variable, indiquer le niveau moyen du taux constaté sur l'année.

(15) Il s'agit des intérêts dus au titre du contrat initial et comptabilisés à l'article 66111 « Intérêts réglés à l'échéance » (intérêts décaissés) et intérêts éventuels dus au titre du contrat d'échange éventuel et comptabilisés à l'article 668.
(16) Indiquer les intérêts éventuellement reçus au titre du contrat d'échange éventuel et comptabilisés au 768.

IV – ANNEXES	IV
ELEMENTS DU BILAN – ETAT DE LA DETTE – REPARTITION DES EMPRUNTS PAR STRUCTURE DE TAUX	A1.3

A1.3 – REPARTITION DES EMPRUNTS PAR STRUCTURE DE TAUX (HORS A1)

Emprunts ventilés par structure de taux selon le risque le plus élevé (Pour chaque ligne, indiquer le numéro de contrat) (1)	Organisme prêteur ou chef de file	Nominal (2)	Capital restant dû au 31/12/N (3)	Type d'indices (4)	Durée du contrat	Dates des périodes bonifiées	Taux minimal (5)	Taux maximal (6)	Coût de sortie (7)	Taux maximal après couverture éventuelle (8)	Niveau du taux au 31/12/N (9)	Intérêts payés au cours de l'exercice (10)	Intérêts perçus au cours de l'exercice (le cas échéant) (11)	% par type de taux selon le capital restant dû
Echange de taux, taux variable simple plafonné (cap) ou encadré (tunnel) (A)														
TOTAL (A)		0,00	0,00						0,00			0,00	0,00	0,00
Barrière simple (B)														
TOTAL (B)		0,00	0,00						0,00			0,00	0,00	0,00
Option d'échange (C)														
TOTAL (C)		0,00	0,00						0,00			0,00	0,00	0,00
Multiplicateur jusqu'à 3 ou multiplicateur juaqu'à 5 capé (D)														
TOTAL (D)		0,00	0,00						0,00			0,00	0,00	0,00
Multiplicateur jusqu'à 5 (E)														
TOTAL (E)		0,00	0,00						0,00			0,00	0,00	0,00
Autres types de structures (F)														
TOTAL (F)		0,00	0,00						0,00			0,00	0,00	0,00
TOTAL GENERAL		0,00	0,00						0,00			0,00	0,00	0,00

(1) Répartir les emprunts selon le type de structure de taux (de A à F selon la classification de la charte de bonne conduite) en fonction du risque le plus élevé à courir sur toute la durée de vie du contrat de prêt et après opérations de couverture éventuelles.
(2) Nominal : montant emprunté à l'origine. En cas de couverture partielle d'un emprunt, indiquer séparément sur deux lignes la part du nominal couvert et la part non couverte.
(3) En cas de couverture partielle d'un emprunt, indiquer séparément sur deux lignes la part du capital restant dû couvert et la part non couverte.
(4) Indiquer la classification de l'indice sous-jacent suivant la typologie de la circulaire du 25 juin 2010 sur les produits financiers (de 1 à 6). 1 : Indice zone euro / 2 : Indices inflation française ou zone euro ou écart entre ces indices / 3 : Ecart indice zone euro / 4 : Indices hors zone euro ou écart d'indices dont l'un est hors zone euro / 5 : écarts d'indices hors zone euro / 6 : autres indices.
(5) Taux hors opération de couverture. Indiquer le montant, l'index ou la formule correspondant au taux minimal du contrat de prêt sur toute la durée du contrat.
(6) Taux hors opération de couverture. Indiquer le montant, l'index ou la formule correspondant au taux maximal du contrat de prêt sur toute la durée du contrat.
(7) Coût de sortie : Indiquer le montant de l'indemnité contractuelle de remboursement définitif de l'emprunt au 31/12/N ou le cas échéant, à la prochaine date d'échéance.
(8) Montant, index ou formule.
(9) Indiquer le niveau de taux après opérations de couverture éventuelles. Pour les emprunts à taux variables, indiquer le niveau moyen du taux constaté sur l'année.
(10) Indiquer les intérêts dus au titre du contrat initial et comptabilisés à l'article 66111 et des intérêts éventuels dus au titre du contrat d'échange et comptabilisés à l'article 668.
(11) Indiquer les intérêts reçus au titre du contrat d'échange et comptabilisés au 768.

IV – ANNEXES	IV
ELEMENTS DU BILAN – ETAT DE LA DETTE – TYPOLOGIE DE LA REPARTITION DE L'ENCOURS	A1.4

A1.4 – TYPOLOGIE DE LA REPARTITION DE L'ENCOURS (1)

Structure	Indices sous-jacents	(1) Indices zone euro	(2) Indices inflation française ou zone euro ou écart entre ces indices	(3) Ecarts d'indices zone euro	(4) Indices hors zone euro et écarts d'indices dont l'un est un indice hors zone euro	(5) Ecarts d'indices hors zone euro	(6) Autres indices
(A) Taux fixe simple. Taux variable simple. Echange de taux fixe contre taux variable ou inversement. Echange de taux structuré contre taux variable ou taux fixe (sens unique). Taux variable simple plafonné (cap) ou encadré (tunnel)	Nombre de produits	37	0	0	0	0	
	% de l'encours	100,01	0,00	0,00	0,00	0,00	
	Montant en euros	5 105 823,99	0,00	0,00	0,00	0,00	
(B) Barrière simple. Pas d'effet de levier	Nombre de produits	0	0	0	0	0	
	% de l'encours	0,00	0,00	0,00	0,00	0,00	
	Montant en euros	0,00	0,00	0,00	0,00	0,00	
(C) Option d'échange (swaption)	Nombre de produits	0	0	0	0	0	
	% de l'encours	0,00	0,00	0,00	0,00	0,00	
	Montant en euros	0,00	0,00	0,00	0,00	0,00	
(D) Multiplicateur jusqu'à 3 ; multiplicateur jusqu'à 5 capé	Nombre de produits	0	0	0	0	0	
	% de l'encours	0,00	0,00	0,00	0,00	0,00	
	Montant en euros	0,00	0,00	0,00	0,00	0,00	
(E) Multiplicateur jusqu'à 5	Nombre de produits	0	0	0	0	0	
	% de l'encours	0,00	0,00	0,00	0,00	0,00	
	Montant en euros	0,00	0,00	0,00	0,00	0,00	
(F) Autres types de structures	Nombre de produits						0
	% de l'encours						0,00
	Montant en euros						0,00

(1) Cette annexe retrace le stock de dette au 31/12/N après opérations de couverture éventuelles.

IV – ANNEXES	IV
ELEMENTS DU BILAN – ETAT DE LA DETTE AUTRES DETTES	A1.8

A1.8 – AUTRES DETTES

(Issues des engagements juridiques pris autres que ceux destinés à financer la prise en charge d'un emprunt)

IV – ANNEXES	IV
ELEMENTS DU BILAN METHODES UTILISEES POUR LES AMORTISSEMENTS	A2

A2 – AMORTISSEMENTS – METHODES UTILISEES

CHOIX DE L'ASSEMBLEE DELIBERANTE	Délibération du
Biens de faible valeur Seuil unitaire en deçà duquel les immobilisations de peu de valeur s'amortissent sur un an (article R. 2321-1 du CGCT) : 500.00 €	2021-12-16

Procédure d'amortissement (linéaire, dégressif, variable)	Catégories de biens amortis	Durée (en années)	
L	FRAIS D ETUDES NON SUIVIS DE REALISATION 5 ANS	5	17/12/2020
L	FRAIS DE RECHERCHE ET DEVELOPPEMENT 5 ANS	5	17/12/2020
L	FRAIS D INSERTION NON SUIVIS DE REALISATION 5 ANS	5	17/12/2020
L	LOGICIEL 5 ANS	5	17/12/2020
L	AGENCEMENT DE TERRAINS 10 ANS	10	17/12/2020
L	BATIMENTS DURABLES 50 ANS	50	17/12/2020
L	CONSTRUCTION BATIMENT D EXPLOITATION 60 ANS	60	17/12/2020
L	CHAUFFAGE CHAUDIERE INST DE VENTILLATION 10 ANS	10	17/12/2020
L	BATIMENTS LEGERS ABRIS 10 ANS	10	17/12/2020
L	OUVRAGES COURANTS 30 ANS	30	17/12/2020
L	INSTALLATIONS MATERIELS OUTILLAGES TECH 10 ANS	10	17/12/2020
L	RESEAUX D ASSAINISSEMENT 60 ANS	60	17/12/2020
L	MATERIEL INDUSTRIEL SPECIFIQUE 10 ANS	10	17/12/2020
L	OUTILLAGE INDUSTRIEL 5 ANS	5	17/12/2020
L	EQPTS DE TRAITEMENT ELECTRIQUES ELECTRO POMPES 10A	10	17/12/2020
L	ORGANES DE REGULATION : ELECTRONIQUE CAPTEURS 4ANS	4	17/12/2020
L	VEHICULES 8 ANS	8	17/12/2020
L	MATERIEL INFORMATIQUE 5 ANS	5	17/12/2020
L	MOBILIER DE BUREAU 10 ANS	10	17/12/2020
L	OUTILLAGE DIVERS	5	17/12/2020
L	VEHICULES 8 ANS	8	16/12/2021

IV – ANNEXES	IV
ELEMENTS DU BILAN ETAT DES PROVISIONS ET DES DEPRECIATIONS	A3.1

A3.1 – ETAT DES PROVISIONS ET DES DEPRECIATIONS

Nature de la provision ou de la dépréciation	Dotations inscrites au budget de l'exercice (1)	Date de constitution	Montant des prov. et dépréciations constituées au 01/01/N	Montant total des prov. et dépréciations constituées	Reprises inscrites au budget de l'exercice	SOLDE
PROVISIONS ET DEPRECIATIONS BUDGETAIRES						
Provisions réglementées et amortissements dérogatoires	**0,00**		**0,00**	**0,00**	**0,00**	**0,00**
Provisions pour risques et charges (2)	**0,00**		**0,00**	**0,00**	**0,00**	**0,00**
Dépréciations (2)	**0,00**		**0,00**	**0,00**	**0,00**	**0,00**
TOTAL BUDGETAIRES	**0,00**		**0,00**	**0,00**	**0,00**	**0,00**
PROVISIONS ET DEPRECIATIONS SEMI-BUDGETAIRES						
Provisions. pour risques et charges (2)	**50 000,00**		**0,00**	**50 000,00**	**0,00**	**50 000,00**
Provisions pour risques de non-recouvrement	50 000,00	23/12/2022	0,00	50 000,00	0,00	50 000,00
Dépréciations (2)	**0,00**		**0,00**	**0,00**	**0,00**	**0,00**
TOTAL SEMI-BUDGETAIRES	**50 000,00**		**0,00**	**50 000,00**	**0,00**	**50 000,00**

(1) Provisions nouvelles ou abondement d'une provision déjà constituée.

(2) Indiquer l'objet de la provision (exemples : provision pour litiges au titre du procès ... ; provisions pour dépréciation des immobilisations de l'équipement ...).

IV – ANNEXES	IV
ELEMENTS DU BILAN EQUILIBRE DES OPERATIONS FINANCIERES – DEPENSES	A4.1

DEPENSES A COUVRIR PAR DES RESSOURCES PROPRES

Art. (1)	Libellé (1)	Crédits de l'exercice (BP + BS + DM + RAR N-1)	Réalisations	
DEPENSES TOTALES A COUVRIR PAR DES RESSOURCES PROPRES =A + B		**1 025 870,00**	I	**919 985,87**
16 Emprunts et dettes assimilées (A)		**654 000,00**		**548 117,87**
1631	Emprunts obligataires	0,00		0,00
1641	Emprunts en euros	654 000,00		548 117,87
1643	Emprunts en devises	0,00		0,00
16441	Opérat° afférentes à l'emprunt	0,00		0,00
1678	Autres emprunts et dettes	0,00		0,00
1681	Autres emprunts	0,00		0,00
1682	Bons à moyen terme négociables	0,00		0,00
1687	Autres dettes	0,00		0,00
Dépenses et transferts à déduire des ressources propres (B)		**371 870,00**		**371 868,00**
10…	*Reprise de dotations, fonds divers et réserves*			
10…	Reversement de dotations, fonds divers et réserves			
139	*Subv. invest. transférées cpte résultat*	*371 870,00*		*371 868,00*
020	Dépenses imprévues	0,00		0,00

	Op. de l'exercice I	Restes à réaliser en dépenses au 31/12	Solde d'exécution D001 de l'exercice précédent (N-1)	TOTAL II
Dépenses à couvrir par des ressources propres	**919 985,87**	**66 457,74**	**0,00**	**986 443,61**

(1) Détailler les chapitres budgétaires par article conformément au plan de comptes.

IV – ANNEXES	IV
ELEMENTS DU BILAN EQUILIBRE DES OPERATIONS FINANCIERES – RECETTES	A4.2

RESSOURCES PROPRES

Art. (1)	Libellé (1)	Crédits de l'exercice (BP + BS + DM + RAR N-1)		Réalisations
RECETTES (RESSOURCES PROPRES) = a + b		**1 437 390,44**	**III**	**760 705,97**
Ressources propres externes de l'année (a)		**0,00**		**0,00**
10222	FCTVA	0,00		0,00
10228	Autres fonds globalisés	0,00		0,00
26…	Participations et créances rattachées			
27…	Autres immobilisations financières			
Ressources propres internes de l'année (b) (2)		**1 437 390,44**		**760 705,97**
15…	*Provisions pour risques et charges*			
169	*Primes de remboursement des obligations*	*0,00*		*0,00*
26…	*Participations et créances rattachées*			
27…	*Autres immobilisations financières*			
28…	*Amortissement des immobilisations*			
28031	*Frais d'études*	*0,00*		*647,00*
28033	*Frais d'insertion*	*0,00*		*18,00*
2805	*Licences, logiciels, droits similaires*	*0,00*		*48,00*
28121	*Aménagement Terrains nus*	*0,00*		*138,00*
28131	*Bâtiments*	*0,00*		*114,00*
28135	*Installations générales, agencements, ..*	*0,00*		*729,00*
28153	*Installations à caractère spécifique*	*760 706,00*		*24 818,00*
28154	*Matériel industriel*	*0,00*		*57,00*
28155	*Outillage industriel*	*0,00*		*1 255,00*
28156	*Matériel spécifique d'exploitation*	*0,00*		*23 005,00*
28172	*Aménagements de terrains (mise à dispo)*	*0,00*		*28 837,68*
28173	*Constructions (mise à disposition)*	*0,00*		*3 475,11*
28175	*Matériel et outillage technique (mad)*	*0,00*		*671 307,18*
28178	*Autres immos corporelles (mad)*	*0,00*		*4 476,00*
28183	*Matériel de bureau et informatique*	*0,00*		*246,00*
28184	*Mobilier*	*0,00*		*37,00*
28188	*Autres*	*0,00*		*1 498,00*
29…	*Dépréciation des immobilisations*			
39…	*Déprécia† des stocks et en-cours*			
481…	*Charges à répartir plusieurs exercices*			
021	*Virement de la section d'exploitation*	*676 684,44*		*0,00*

	Opérations de l'exercice III	Restes à réaliser en recettes au 31/12	Solde d'exécution R001 de l'exercice précédent	Affectation R106 de l'exercice précédent	TOTAL IV
Total ressources propres disponibles	**760 705,97**	**419 399,66**	**1 550 600,09**	**291 873,56**	**3 022 579,28**

		Montant
Dépenses à couvrir par des ressources propres	II	**986 443,61**
Ressources propres disponibles	IV	**3 022 579,28**
Solde	V = IV – II (3)	**2 036 135,67**

(1) Les comptes 15, 169, 26, 27, 28, 29, 39 et 481 sont à détailler conformément au plan de comptes.

(2) Les comptes 15, 29 et 39 sont présentés uniquement si la commune ou l'établissement applique le régime des provisions budgétaires.

(3) Indiquer le signe algébrique.

IV – ANNEXES	IV
ELEMENTS DU BILAN VARIATION DU PATRIMOINE (article R. 2313-3 du CGCT) – ENTREES	A8.1

A8.1 – ETAT DES ENTREES D'IMMOBILISATIONS

Modalités et date d'acquisition	Désignation du bien	Valeur d'acquisition (coût historique)	Cumul des amortissements	Durée de l'amortissement
Acquisitions à titre onéreux				
16/02/2022	BRANCHEMENTS EU 2022 ST PIERRE DE LA FAGE	3 350,00	0,00	60
16/02/2022	KIT COMPLET DE DEBOUCHAGE	1 741,00	0,00	5
16/02/2022	STEP LODEVE	1 190,00	0,00	60
16/02/2022	REAMENAGEMENT SEUIL PISCINE DEVOIEMENT RESEAU EU	15 419,24	0,00	60
17/02/2022	REHABILITATION CHENIL EN GARAGE STEP LODEVE	945,00	0,00	10
09/03/2022	BRANCHEMENTS EU 2022 LODEVE	42 586,00	0,00	60
04/04/2022	BRANCHEMENTS EU 2022 ST JEAN DE LA BLAQUIERE	2 985,00	0,00	60
04/04/2022	BRANCHEMENTS EU 2022 LES PLANS	2 975,00	0,00	60
04/04/2022	BRANCHEMENTS EU 2022 LE CAYLAR	9 575,00	0,00	60
04/04/2022	LOGICIEL MS OFFICE 2021 FAMILLE	747,50	0,00	5
04/04/2022	CAPOTS PR FONZAL ST JEAN	2 625,00	0,00	10
04/04/2022	BAC DEGRILLEUR STEP LES RIVES	2 140,00	0,00	10
04/04/2022	CAPOTAGE PR COOPERATIVE PEGAIROLLES	1 460,00	0,00	10
04/04/2022	SONDES DE NIVEAU POUR PR	1 194,00	0,00	4
07/04/2022	VANNES SORTIES FILTRES STEP LOIRAS DU BOSC	1 234,00	0,00	4
07/04/2022	SONDES PR FONZAL ST JEAN	374,40	0,00	4
07/04/2022	SONDES PR PRESBYTERE LE BOSC	374,40	0,00	4
26/04/2022	BRANCHEMENTS EU 2022 LA VACQUERIE	2 432,50	0,00	60
26/04/2022	BRANCHEMENTS EU 2022 LES RIVES	1 460,00	0,00	60
26/04/2022	REMISE EN ETAT PR FONZAL	6 427,78	0,00	10
26/04/2022	POMPES DW-VOX 300 TRI 380V 2.2 KW	2 176,00	0,00	10
10/05/2022	ECRAN 24 PCES LG 24MP400-B	281,67	0,00	5
10/05/2022	MATERIEL D'ANALYSE PORTABLE MESMETRE	3 194,50	0,00	5
10/05/2022	NETTOYEUR PRESSION STIHL RE 170 PLUS	524,17	0,00	5
11/05/2022	STEP CAYLAR	115 218,65	0,00	50
23/05/2022	REMPLACEMENT REGARDS LODEVE	14 940,00	0,00	60
23/05/2022	TRAVAUX RESEAU BOULEVARD GNERAL LECLERC LODEVE	5 720,00	0,00	60
23/05/2022	REHAB RSX ASSAINISSEMENT COLLECTEUR AVAL LERGUE	3 920,00	0,00	0
23/05/2022	CITROEN BERLINGO VAN FOURGON GF 669 WN	17 081,36	0,00	8
23/05/2022	CITROEN BERLINGO VAN FOURGON GF 656 WN	17 063,36	0,00	8
23/05/2022	CITROEN BERLINGO VAN FOURGON GF 683 WN	16 721,69	0,00	8
08/06/2022	BRANCHEMENTS EU 2022 SORBS	4 794,00	0,00	60
08/06/2022	STEP LODEVE	9 022,00	0,00	10
16/06/2022	CAPTEUR DE SURVERSE DO STEP LODEVE	327,28	0,00	1
16/06/2022	MATERIEL DE TELESURVEILLANCE	1 696,53	0,00	4
16/06/2022	MATERIEL DE TELESURVEILLANCE PR LAVOGNE LE CAYLAR	2 011,69	0,00	4
16/06/2022	MATERIEL DE TELESURVEILLANCE PR CAT LE CAYLAR	2 011,69	0,00	4
16/06/2022	MATERIEL DE TELESURVEILLANCE PR LA GLUJADE LE CAYL	2 011,69	0,00	4
16/06/2022	MATERIEL DE TELESURVEILLANCE PR DES ARQUES SOUBES	2 011,69	0,00	4
16/06/2022	MATERIEL DE TELESURVEILLANCE PR FONZAL ST JEAN	2 011,69	0,00	4
16/06/2022	MATERIEL DE TELESURVEILLANCE PR CARTEL LE BOSC	2 011,69	0,00	4
16/06/2022	EXTENCTEUR CO² 2 KG EN ACIER NF 61922 ET 61919	78,42	0,00	1
16/06/2022	EXTENCTEUR CO² 2 KG EN ACIER NF 61922 ET 61919	78,42	0,00	1
16/06/2022	EXTENCTEUR CO² 2 KG EN ACIER NF 61922 ET 61919	78,42	0,00	1
16/06/2022	EXTENCTEUR CO² 2 KG EN ACIER NF 61922 ET 61919	78,42	0,00	1
16/06/2022	EXTENCTEUR CO² 2 KG EN ACIER NF 61922 ET 61919	78,42	0,00	1

COMMUNAUTE COMMUNES LODEVOIS ET LARZAC - BUDGET ASSAINISSEMENT COLLECTIF - CA - 2022

Modalités et date d'acquisition	Désignation du bien	Valeur d'acquisition (coût historique)	Cumul des amortissements	Durée de l'amortissement
16/06/2022	EXTENCTEUR CO² 2 KG EN ACIER NF 61922 ET 61919	78,42	0,00	1
16/06/2022	EXTENCTEUR CO² 2 KG EN ACIER NF 61922 ET 61919	78,42	0,00	1
16/06/2022	EXTENCTEUR CO² 2 KG EN ACIER NF 61922 ET 61919	82,55	0,00	1
16/06/2022	BRANCHEMENTS EU 2022 OLMET	1 429,00	0,00	60
26/07/2022	ARMOIRE ELECTRIQUE PR LAVOGNE CAYLAR	3 528,66	0,00	10
26/07/2022	ARMOIRE ELECTRIQUE PR CAT CAYLAR	3 528,66	0,00	10
26/07/2022	ARMOIRE ELECTRIQUE PR GLUJADE CAYLAR	3 528,66	0,00	10
26/07/2022	ARMOIRE ELECTRIQUE PR CARTELS DU BOSC	3 528,66	0,00	10
26/07/2022	ARMOIRE ELECTRIQUE PR FONZAL ST JEAN	3 395,56	0,00	10
03/08/2022	SONDE BY PASS STEP LODEVE	1 178,40	0,00	4
24/08/2022	BRANCHEMENTS EU 2022 LE BOSC	4 515,00	0,00	60
16/09/2022	CONQUET ARRIVEE POUR COMPTAGE STEP CAYLAR	4 801,18	0,00	10
23/09/2022	VANNE MISE EN CHARGE STEP CELLES	481,72	0,00	1
12/10/2022	SECURISATION PR COOPERATIVE PEGAIROLLES	1 800,00	0,00	4
12/10/2022	BRANCHEMENTS EU 2022 SOUBES	1 400,00	0,00	60
12/10/2022	STEP LE CAYLAR	2 951,16	0,00	10
12/10/2022	DEGRILLEUR STEP MAS LAVAYRE	897,50	0,00	4
24/10/2022	PHOTOMETRE COMPACT PF-12 PLUS	996,20	0,00	5
24/10/2022	PHOTOMETRE COMPACT PF-3 FISH	417,45	0,00	1
25/11/2022	BRANCHEMENTS EU 2022 FOZIERES	3 630,00	0,00	60
25/11/2022	POMPE PR LAVANDIERE LE BOSC	1 092,74	0,00	4
25/11/2022	MISE CONFORMITE PR PEGAIROLLES	3 975,00	0,00	10
25/11/2022	REPRISE 2 REFOULEMENTS PR SALELLES	790,00	0,00	10
14/12/2022	CARTES POUR BOITIERS DE TELESURVEILLANCE	924,00	0,00	4
14/12/2022	MISE CONFORMITE PR SISI ST MAURICE	243,59	0,00	1
Acquisitions à titre gratuit				
Mise à disposition				
Affectation				
Mises en concession ou affermage				
Divers				
TOTAL GENERAL		**375 831,90**	**0,00**	

IV – ANNEXES	IV
ELEMENTS DU BILAN VARIATION DU PATRIMOINE (article R. 2313-3 du CGCT) – SORTIES	A8.2

A8.2 – ETAT DES SORTIES DES BIENS D'IMMOBILISATIONS

Modalités et date de sortie	Désignation du bien	Valeur d'acquisition (coût historique)	Durée de l'amort.	Cumul des amort. antérieurs	Valeur nette comptable au jour de la cession	Prix de cession	Plus ou moins values
Cessions à titre onéreux							
Cessions à titre gratuit							
Mise à disposition							
Affectation							
Mises en concession ou affermage							
Mise à la réforme							
Divers							
TOTAL GENERAL		0,00					0,00

IV – ANNEXES	IV
ELEMENTS DU BILAN VARIATION DU PATRIMOINE (article L. 300-5 du code de l'urbanisme) – ENTREES	A9.1

A9.1 – ETAT DES ENTREES D'IMMOBILISATIONS (L. 300-5 du code de l'urbanisme)

Modalités et date d'acquisition	Désignation du bien	Valeur d'acquisition (coût historique)	Cumul des amortissements	Durée de l'amortissement
Acquisitions à titre onéreux				
Acquisitions à titre gratuit				
Mise à disposition				
Affectation				
Mises en concession ou affermage				
Divers				
TOTAL GENERAL		0,00	0,00	

IV – ANNEXES	IV
ELEMENTS DU BILAN VARIATION DU PATRIMOINE (article L. 300-5 du code de l'urbanisme) – SORTIES	A9.2

A9.2 – ETAT DES SORTIES DES BIENS D'IMMOBILISATIONS (L. 300-5 du code de l'urbanisme)

Modalités et date de sortie	Désignation du bien	Valeur d'acquisition (coût historique)	Durée de l'amort.	Cumul des amort. antérieurs	Valeur nette comptable au jour de la cession	Prix de cession	Plus ou moins values
Cessions à titre onéreux							
Cessions à titre gratuit							
Mise à disposition							
Affectation							
Mises en concession ou affermage							
Mise à la réforme							
Divers							
TOTAL GENERAL		0,00					0,00

IV – ANNEXES	IV
ENGAGEMENTS HORS BILAN AUTORISATIONS DE PROGRAMME ET CREDITS DE PAIEMENT	B2.1

B2.1 – SITUATION DES AUTORISATIONS DE PROGRAMME ET CREDITS DE PAIEMENT

N° ou intitulé de l'AP	Montant des AP			Montant des CP			
	Pour mémoire AP votée y compris ajustement	Révision de l'exercice N	Total cumulé (toutes les délibérations y compris pour N)	Crédits de paiement antérieurs (réalisations cumulées au 01/01/N) (1)	Crédits de paiement ouverts au titre de l'exercice N (2)	Restes à financer au-delà de l'exercice N (3)	CP réalisés durant l'exercice N
4 Etudes et travaux constructions de stations d'épuration	2 205 075,00	0,00	2 205 075,00	36 237,93	1 324 600,00	1 411 360,29	757 476,78
3 Etudes et travaux de mise à niveau de stations d'épuration	890 000,00	0,00	890 000,00	0,00	250 000,00	882 247,66	7 752,34
2 Réhabilitation des réseaux existants	1 685 775,00	0,00	1 685 775,00	258 722,59	539 561,00	1 411 633,17	15 419,24
1 Schéma Directeur Intercommunal de l'assainissement collectif	210 000,00	0,00	210 000,00	0,00	210 000,00	210 000,00	0,00

(1) Il s'agit des réalisations effectives correspondant aux mandats émis.
(2) Il s'agit du montant prévu initialement par l'échéancier corrigé des révisions.
(3) Il s'agit de la différence entre les AP engagées et les CP consommés.

IV – ANNEXES	IV
AUTRES ELEMENTS D'INFORMATIONS – ETAT DU PERSONNEL AU 31/12/N	C1.1

C1.1 – ETAT DU PERSONNEL AU 31/12/N

GRADES OU EMPLOIS (1)	CATEGORIES (2)	EMPLOIS BUDGETAIRES (3)			EFFECTIFS POURVUS SUR EMPLOIS BUDGETAIRES EN ETPT (4)		
		EMPLOIS PERMANENTS À TEMPS COMPLET	EMPLOIS PERMANENTS À TEMPS NON COMPLET	TOTAL	AGENTS TITULAIRES	AGENTS NON TITULAIRES	TOTAL
EMPLOIS FONCTIONNELS (a)		**0,00**	**0,00**	**0,00**	**0,00**	**0,00**	**0,00**
Directeur général des services		0,00	0,00	0,00	0,00	0,00	0,00
Directeur général adjoint des services		0,00	0,00	0,00	0,00	0,00	0,00
Directeur général des services techniques		0,00	0,00	0,00	0,00	0,00	0,00
Emplois créés au titre de l'article 6-1 de la loi n° 84-53		0,00	0,00	0,00	0,00	0,00	0,00
FILIERE ADMINISTRATIVE (b)		**1,00**	**0,00**	**1,00**	**1,00**	**0,00**	**1,00**
Adjoint administratif territorial principal de 1ère classe	C	1,00	0,00	1,00	1,00	0,00	1,00
FILIERE TECHNIQUE (c)		**5,00**	**0,00**	**5,00**	**3,00**	**2,00**	**5,00**
Adjoint technique principal 2ème classe	C	3,00	0,00	3,00	3,00	0,00	3,00
Technicien principal 2ème classe	B	2,00	0,00	2,00	0,00	2,00	2,00
FILIERE SOCIALE (d)		**0,00**	**0,00**	**0,00**	**0,00**	**0,00**	**0,00**
FILIERE MEDICO-SOCIALE(e)		**0,00**	**0,00**	**0,00**	**0,00**	**0,00**	**0,00**
FILIERE MEDICO-TECHNIQUE (f)		**0,00**	**0,00**	**0,00**	**0,00**	**0,00**	**0,00**
FILIERE SPORTIVE (g)		**0,00**	**0,00**	**0,00**	**0,00**	**0,00**	**0,00**
FILIERE CULTURELLE (h)		**0,00**	**0,00**	**0,00**	**0,00**	**0,00**	**0,00**
FILIERE ANIMATION (i)		**0,00**	**0,00**	**0,00**	**0,00**	**0,00**	**0,00**
FILIERE POLICE (j)		**0,00**	**0,00**	**0,00**	**0,00**	**0,00**	**0,00**
EMPLOIS NON CITES (k) (5)		**0,00**	**0,00**	**0,00**	**0,00**	**0,00**	**0,00**
TOTAL GENERAL (b + c + d + e + f + g + h + i + j + k)		**6,00**	**0,00**	**6,00**	**4,00**	**2,00**	**6,00**

(1) Les grades ou emplois sont désignés conformément à la circulaire n° NOR : INTB9500102C du 23 mars 1995. Les emplois fonctionnels sont également comptabilisés dans leur filière d'origine.

(2) Catégories : A, B ou C.

(3) Emplois budgétaires créés par l'assemblée délibérante. Les emplois permanents à temps complet sont comptabilisés pour une unité, les emplois à temps non complet sont comptabilisés à hauteur de la quotité de travail prévue par la délibération créant l'emploi.

(4) Equivalent temps plein annuel travaillé (ETPT). Le décompte est proportionnel à l'activité des agents, mesurée par leur quotité de temps de travail et par leur période d'activité sur l'année :

ETPT = Effectifs physiques * quotité de temps de travail * période d'activité dans l'année

Exemple : un agent à temps plein (quotité de travail = 100 %) présent toute l'année correspond à 1 ETPT ; un agent à temps partiel, à 80 % (quotité de travail = 80 %) présent toute l'année correspond à 0,8 ETPT ; un agent à temps partiel, à 80 % (quotité de travail = 80 %) présent la moitié de l'année (ex : CDD de 6 mois, recrutement à mi-année) correspond à 0,4 ETPT (0,8 * 6 / 12).

(5) Par exemple : emplois dont les missions ne correspondent pas à un cadre d'emploi existant, « emplois spécifiques » régis par l'article 139 ter de la loi n° 84-53 du 26 janvier 1984 etc.

IV – ANNEXES	IV
ARRETE ET SIGNATURES	D

Nombre de membres en exercice : 59
Nombre de membres présents : ~~59~~ 31
Nombre de suffrages exprimés : ~~59~~ 45
VOTES : *
Pour : 0 45
Contre : 0
Abstentions : 0

Date de convocation : 09/06/2023

Présenté par (1) le President, Jean Bénard
A Lodeve le 15/06/2023
(1) le President,

Délibéré par l'assemblée (2), réunie en session ordinaire
A Lodeve, le 15/06/2023
Les membres de l'assemblée délibérante (2).

ABRIC Michel	
AGUSSOL Jean-Paul	
ALIBERT Damien	
BASCOUL Chantal	C. Bascoul
BAÏSSET Martine	
BENAMEUR Ali	
BENAMMAR-KOLY Fadilha	
BERLENDIS Philippe	
BOSC David	
BOUSQUET Pierre-Paul	
BRAL Jean Michel	
CLARISSAC Jérôme	
COMBES Michel	
COUVELARD Jean-Christophe	
CROS Ludovic	
DRUART David	
~~BRUENE Michel~~ CARLES Alain	
ENNADIFI Fatiha	
FABRE Daniel	
FALCOU Alain	
GALEOTE Monique	

IV – ANNEXES ARRETE ET SIGNATURES	IV D

GOUDAL Joëlle	
GOUJON Bernard	
GOURMELON Izila	
~~GOUTELLE Antoine~~ NOLHAND Francis	
JAHNICH Bernard	
KASSOUH Hamed	
KOEHLER Didier	
LAATEB Claude	
LEMAIRE Guy	
LEVEQUE Gaëlle	
MARRES Gilles	
OLIVIER Françoise	
~~OLIVIER Eric~~ FRONTIN Claudine	
PAILHOUX Jean-Paul	
PEDROS Isabelle	
PERIGAULT Isabelle	
PRADEL Sophie	
REQUI Jean-Luc	absent au moment du vote
RICARDO Christian	
ROCOPLAN Nathalie	
ROIG Frédéric	
ROMERO Sonia	
~~ROMO Christophe~~ SONNET Bertrand	
ROUQUETTE Damien	
ROUVEIROL Valérie	
SAUVIER Jean-Marc	
SINEGRE Joana	
STADLER Magali	
SYZ Nathalie	

IV – ANNEXES ARRETE ET SIGNATURES	IV D

THERY Clément	
TRINQUIER Jean	
VALAT Jérôme	
VALETTE Daniel	
VAN DER HORST Claire	
VANIEL Véronique	
VENOT Félicien	
VERDOL Marie-Laure	
VIALA Alain	

Certifié exécutoire par (1) le President, compte tenu de la transmission en préfecture, le , et de la publication le 20/06/23
A Je

(1) Indiquer le « président du conseil d'administration » ou l'exécutif de la collectivité de rattachement : maire, président du conseil général,...
(2) L'assemblée délibérante étant : l'assemblée délibérante.

A Lodève, le 15/06/23
le Président du Conseil
Jean-Luc REDUI

DÉLIBÉRATION N°CC_230615_26 : Approbation du compte administratif de l'année 2022 du budget annexe de l'assainissement non collectif

VU le Code Général des Collectivités Territoriales (CGCT), et notamment :
- l'article L.5211-1 : Les dispositions du chapitre 1er du titre II du livre 1er de la deuxième partie relatives au fonctionnement du conseil municipal sont applicables au fonctionnement de l'organe délibérant des établissements publics de coopération intercommunale, en tant qu'elles ne sont pas contraires aux dispositions du présent titre. Pour l'application des dispositions des articles L.2121-8, L. 2121-9, L.2121-11, L. 2121-12, L.2121-19 et L.2121-22 et L.2121-27-1, ces établissements sont soumis aux règles applicables aux communes de 3 500 habitants et plus s'ils comprennent au moins une commune de 3 500 habitants et plus,
- l'article L.1612.12 : l'arrêt des comptes est constitué par le vote de l'Assemblée délibérante sur le compte administratif du Maire, après transmission, au plus tard le 1er juin de l'année suivante, du compte de gestion établi par le comptable de la collectivité ; ces documents doivent être concordants,
- l'article L.2121-14 : le compte administratif est soumis à l'approbation du Conseil Communautaire, hors la vue du Président,

VU la délibération n°CC_230615_18 du Conseil communautaire de ce jour, relative à l'élection du Président de séance, Gaëlle LÉVÊQUE, pour les délibérations relatives aux comptes administratifs du budget principal, des budgets annexes de l'office de tourisme, des équipements touristiques, de l'office de commerce, de l'industrie, de l'artisanat et de l'agriculture, des ZAE-PAE, du Service public d'assainissement non collectif, de l'eau potable et de l'assainissement collectif,

CONSIDÉRANT que le compte administratif de l'exercice 2022 du budget annexe de l'assainissement non collectif exposé au Conseil communautaire ce jour a été mis à disposition à l'accueil de la collectivité et par voie dématérialisée dans le dossier de convocation du Conseil disponible dans l'ordre du jour associé à la convocation, et peut se résumer de la façon suivante :

	Investissement	Exploitation
Recettes	102,00	39 545,25
Dépenses	0,00	53 776,24
Total	**102,00**	**-14 230,99**

CONSIDÉRANT que les restes à réaliser à la clôture de l'exercice 2022 sont de 0 euros pour les dépenses et de 18 399 euros pour les recettes,

CONSIDÉRANT que l'excédent des restes à réaliser est de 18 399 euros à la clôture de l'exercice 2022,

CONSIDÉRANT les résultats de clôture suivants :

	résultat de clôture 2021	part affectée à l'investissement 2022	résultat de l'exercice 2022	transfert ou intégration de résultats par opération d'ordre non budgétaire	résultat de clôture 2022
Investissement	13 642,44		102,00		13 744,44
Exploitation	14 211,98		-14 230,99		**-19,01**
Total	**27 854,42**		**-14 128,99**		**13 725,43**
			pour rappel, l'excédent de restes à réaliser est de		***18 399,00***

Conformément à l'article L 2121-14 du CGCT susvisé, le Président du Conseil, après avoir assisté aux échanges, sort de la salle pour que le Conseil communautaire puisse délibérer, sous la présidence de Gaëlle LÉVÊQUE, en application de la délibération n°CC_230615_18 susvisée,

Ouï l'exposé de David BOSC et après en avoir délibéré, le Conseil communautaire :

- **ARTICLE 1 : APPROUVE** le compte administratif de l'année 2022 du budget annexe de l'assainisseement non collectif,

Je certifie, sous ma responsabilité, le caractère exécutoire du présent acte et informe que le présent acte peut faire l'objet d'un recours pour excès de pouvoir devant le Tribunal administratif de Montpellier dans un délai de deux mois, à compter de la notification : le Tribunal administratif peut être saisi par l'application informatique « Télérecours citoyens » accessible par le site internet www.telerecours.fr.

- **ARTICLE 2 : RECONNAÎT** la sincérité des restes à réaliser,

- **ARTICLE 3 : ARRÊTE** les résultats définitifs tels que résumés ci-dessus,

- ARTICLE 4 : AUTORISE le Président, ou son représentant, à effectuer toutes les démarches nécessaires à l'exécution de la présente délibération et à signer tous les documents y afférents,

- ARTICLE 5 : DIT que le présent acte sera transmis au service du contrôle de légalité, publié selon la réglementation en vigueur et inscrit au registre des actes.

VOTE ADOPTÉ À L'UNANIMITÉ

Je certifie, sous ma responsabilité, le caractère exécutoire du présent acte et informe que le présent acte peut faire l'objet d'un recours pour excès de pouvoir devant le Tribunal administratif de Montpellier dans un délai de deux mois, à compter de la notification : le Tribunal administratif peut être saisi par l'application informatique « Télérecours citoyens » accessible par le site internet www.telerecours.fr.

REPUBLIQUE FRANÇAISE

Numéro SIRET 20001734100062	COLLECTIVITE DE RATTACHEMENT COMMUNAUTE DE COMMUNES A FPU dont la population est de 3500 habitants et plus COMMUNAUTE COMMUNES LODEVOIS ET LARZAC

POSTE COMPTABLE DE : SGC COEUR D'HERAULT

SERVICE PUBLIC LOCAL

M. 49 (1)

Compte administratif

BUDGET : SERVICE PUBLIC D'ASSAINISSEMENT NON CO (2)

ANNEE 2022

(1) Compléter en fonction du service public local et du plan de comptes utilisé : M. 4, M. 41, M. 42, M. 43, M. 44 ou M. 49.
(2) Indiquer le budget concerné : budget principal ou libellé du budget annexe.

Sommaire

I - Informations générales

Modalités de vote du budget 4

II - Présentation générale du compte administratif

A1 - Vue d'ensemble - Exécution du budget et détail des restes à réaliser 5
A2 - Vue d'ensemble - Section d'exploitation - Chapitres 7
A3 - Vue d'ensemble - Section d'investissement - Chapitres 8
B1 - Balance générale du budget - Dépenses 9
B2 - Balance générale du budget - Recettes 10

III - Vote du compte administratif

A1 - Section d'exploitation - Détail des dépenses 11
A2 - Section d'exploitation - Détail des recettes 12
B1 - Section d'investissement - Détail des dépenses 13
B2 - Section d'investissement - Détail des recettes 14
B3 - Opérations d'équipement - Détail des chapitres et articles 15

IV - Annexes

A - Eléments du bilan

A1.1 - Etat de la dette - Détail des crédits de trésorerie Sans Objet
A1.2 - Etat de la dette - Répartition par nature de dette Sans Objet
A1.3 - Etat de la dette - Répartition des emprunts par structure de taux Sans Objet
A1.4 - Etat de la dette - Typologie de la répartition de l'encours Sans Objet
A1.5 - Etat de la dette - Détail des opérations de couverture Sans Objet
A1.6 - Etat de la dette - Remboursement anticipé d'un emprunt avec refinancement Sans Objet
A1.7 - Etat de la dette - Emprunts renégociés au cours de l'année N Sans Objet
A1.8 - Etat de la dette - Autres dettes Sans Objet
A2 - Méthodes utilisées pour les amortissements 16
A3.1 - Etat des provisions et des dépréciations Sans Objet
A3.2 - Etalement des provisions Sans Objet
A4.1 - Equilibre des opérations financières - Dépenses Sans Objet
A4.2 - Equilibre des opérations financières - Recettes Sans Objet
A5.1.1 - Etat de ventilation des dépenses et recettes des services d'eau et d'assainissement - Exploitation (1) Sans Objet
A5.1.2 - Etat de ventilation des dépenses et recettes des services d'eau et d'assainissement - Investissement (1) Sans Objet
A5.2.1 - Etat de ventilation des dép. et rec. des services d'assainissement collectif et non collectif - Exploitation (1) Sans Objet
A5.2.2 - Etat de ventilation des dép. et rec. des services d'assainissement collectif et non collectif - Investissement (1) Sans Objet
A5.3.1 - Etat de ventilation des dépenses liées à la gestion de la crise sanitaire du COVID-19 - Fonctionnement Sans Objet
A5.3.2 - Etat de ventilation des dépenses liées à la gestion de la crise sanitaire du COVID-19 - Investissement Sans Objet
A6 - Etat des charges transférées Sans Objet
A7 - Détail des opérations pour le compte de tiers 17
A8.1 - Variation du patrimoine (article R. 2313-3 du CGCT) - Entrées 18
A8.2 - Variation du patrimoine (article R. 2313-3 du CGCT) - Sorties 19
A8.3 - Opérations liées aux cessions Sans Objet
A9.1 - Variation du patrimoine (article L. 300-5 du code de l'urbanisme) - Entrées Sans Objet
A9.2 - Variation du patrimoine (article L. 300-5 du code de l'urbanisme) - Sorties Sans Objet
A10 - Etat des travaux en régie Sans Objet

B - Engagements hors bilan

B1.1 - Etat des emprunts garantis par la régie Sans Objet
B1.2 - Calcul du ratio d'endettement relatif aux garanties d'emprunt Sans Objet
B1.3 - Subventions versées dans le cadre du vote du budget Sans Objet
B1.4 - Etat des contrats de crédit-bail Sans Objet
B1.5 - Etat des contrats de partenariat public-privé Sans Objet
B1.6 - Etat des autres engagements donnés Sans Objet
B1.7 - Etat des engagements reçus Sans Objet
B2.1 - Etat des autorisations de programme et des crédits de paiement afférents Sans Objet
B2.2 - Etat des autorisations d'engagement et des crédits de paiement afférents Sans Objet

C - Autres éléments d'informations

C1.1 - Etat du personnel Sans Objet
C1.2 - Etat du personnel de la collectivité ou de l'établissement de rattachement employé par la régie Sans Objet
C2 - Liste des organismes dans lesquels a été pris un engagement financier (2) Sans Objet
C3 - Liste des services individualisés dans un budget annexe (3) Sans Objet
C4 - Présentation agrégée du budget principal et des budgets annexes Sans Objet

D - Arrêté et signatures

D - Arrêté et signatures 20

(1) Ces états ne sont obligatoires que pour les régies rattachées à des communes et groupements de communes de moins de 3 000 habitants ayant décidé d'établir un budget unique pour leurs services de distribution d'eau potable et d'assainissement dans les conditions fixées par l'article L. 2224-6 du CGCT. Ils n'existent qu'en M49.

(2) Ces états ne sont obligatoires que pour les régies rattachées à des communes de 3 500 habitants et plus (art. L. 2313-1 du CGCT), à des groupements comprenant au moins une commune de 3 500 habitants et plus (art. L.5211-36 du CGCT, art L. 5711-1 CGCT) et à leurs établissements publics.

(3) Uniquement pour les services dotés de l'autonomie financière et de la personnalité morale.

Préciser, pour chaque annexe, si l'état est sans objet le cas échéant.

I – INFORMATIONS GENERALES	I
MODALITES DE VOTE DU BUDGET	

I – L'assemblée délibérante a voté le présent budget par nature :
- au niveau (1) du chapitre pour la section de fonctionnement ;
- au niveau (1) du chapitre pour la section d'investissement.
  - sans (2) les chapitres « opérations d'équipement » de l'état III B 3.

La liste des articles spécialisés sur lesquels l'ordonnateur ne peut procéder à des virements d'article à article est la suivante :

II – En l'absence de mention au paragraphe I ci-dessus, le budget est réputé voté par chapitre, et, en section d'investissement, sans chapitre de dépense « opération d'équipement ».

III – Les provisions sont (3) .

(1) A compléter par « du chapitre » ou « de l'article ».
(2) Indiquer « avec » ou « sans » les chapitres opérations d'équipement.
(3) A compléter par un seul des deux choix suivants :
- semi-budgétaires (pas d'inscription en recette de la section d'investissement),
- budgétaires (délibération n° ..... du .....).

II – PRESENTATION GENERALE DU COMPTE ADMINISTRATIF	II
VUE D'ENSEMBLE	A1

EXECUTION DU BUDGET

		DEPENSES		RECETTES		SOLDE D'EXECUTION (1)	
REALISATIONS DE L'EXERCICE (mandats et titres)	Section d'exploitation	A	53 776,24	G	39 545,25	G-A	-14 230,99
	Section d'investissement	B	0,00	H	102,00	H-B	102,00
			+		+		
REPORTS DE L'EXERCICE N-1	Report en section d'exploitation (002)	C	0,00 (si déficit)	I	14 211,98 (si excédent)		
	Report en section d'investissement (001)	D	0,00 (si déficit)	J	13 642,44 (si excédent)		
			=		=		
		DEPENSES		RECETTES		SOLDE D'EXECUTION (1)	
TOTAL (réalisations + reports)		P= A+B+C+D	53 776,24	Q= G+H+I+J	67 501,67	=Q-P	13 725,43

RESTES A REALISER A REPORTER EN N+1 (2)	Section d'exploitation	E	0,00	K	0,00
	Section d'investissement	F	0,00	L	18 399,00
	TOTAL des restes à réaliser à reporter en N+1	= E+F	0,00	= K+L	18 399,00

		DEPENSES		RECETTES		SOLDE D'EXECUTION (1)
RESULTAT CUMULE	Section d'exploitation	= A+C+E	53 776,24	= G+I+K	53 757,23	-19,01
	Section d'investissement	= B+D+F	0,00	= H+J+L	32 143,44	32 143,44
	TOTAL CUMULE	= A+B+C+D+E+F	53 776,24	= G+H+I+J+K+L	85 900,67	32 124,43

DETAIL DES RESTES A REALISER

Chap.	Libellé	Dépenses engagées non mandatées		Titres restant à émettre	
TOTAL DE LA SECTION D'EXPLOITATION		E	0,00	K	0,00
011	Charges à caractère général		0,00		
012	Charges de personnel, frais assimilés		0,00		
014	Atténuations de produits		0,00		
65	Autres charges de gestion courante		0,00		
66	Charges financières		0,00		
67	Charges exceptionnelles		0,00		
69	Impôts sur les bénéfices et assimilés		0,00		
70	Ventes produits fabriqués, prestations				0,00
73	Produits issus de la fiscalité				0,00
74	Subventions d'exploitation				0,00
75	Autres produits de gestion courante				0,00
013	Atténuations de charges				0,00
76	Produits financiers				0,00
77	Produits exceptionnels				0,00
TOTAL DE LA SECTION D'INVESTISSEMENT		F	0,00	L	18 399,00
10	Dotations, fonds divers et réserves		0,00		0,00
13	Subventions d'investissement		0,00		0,00
16	Emprunts et dettes assimilées		0,00		0,00
18	Compte de liaison : affectat° (BA,régie) (6)		0,00		0,00

COMMUNAUTE COMMUNES LODEVOIS ET LARZAC - SERVICE PUBLIC D'ASSAINISSEMENT NON CO - CA - 2022

Chap.	Libellé	Dépenses engagées non mandatées	Titres restant à émettre
20	Immobilisations incorporelles	0,00	0,00
21	Immobilisations corporelles	0,00	0,00
22	Immobilisations reçues en affectation (5)	0,00	0,00
23	Immobilisations en cours	0,00	0,00
26	Participat° et créances rattachées	0,00	0,00
27	Autres immobilisations financières	0,00	0,00
458101	Opération pour compte de tiers n° 01 - AIDES À LA RÉHABILITATION DES ASSAINISSEMENTS NON (3)	0,00	0,00
458201	Opération pour compte de tiers n° 01 - AIDES À LA RÉHABILITATION DES ASSAINISSEMENTS NON (3)	0,00	18 399,00

(1) Indiquer le signe – si les dépenses sont supérieures aux recettes, et + si les recettes sont supérieures aux dépenses.
(2) Les restes à réaliser de la section d'exploitation correspondent en dépenses, aux dépenses engagées non mandatées et non rattachées telles qu'elles ressortent de la comptabilité des engagements et en recettes, aux recettes certaines n'ayant pas donné lieu à l'émission d'un titre et non rattachées (R. 2311-11 du CGCT).
Les restes à réaliser de la section d'investissement correspondent en dépenses, aux dépenses engagées non mandatées au 31/12 de l'exercice précédent telles qu'elles ressortent de la comptabilité des engagements et aux recettes certaines n'ayant pas donné lieu à l'émission d'un titre au 31/12 de l'exercice précédent (R. 2311-11 du CGCT).
(3) Le chapitre 45 doit être détaillé conformément au plan de comptes, tant en recettes qu'en dépenses.

II – PRESENTATION GENERALE DU COMPTE ADMINISTRATIF	II
SECTION D'EXPLOITATION – CHAPITRES	A2

DEPENSES D'EXPLOITATION

Chap.	Libellé	Crédits ouverts (BP+DM+RAR N-1)	Crédits employés (ou restant à employer)			Crédits annulés (1)
			Mandats émis	Charges rattachées	Restes à réaliser au 31/12	
011	Charges à caractère général	2 000,00	1 114,13	642,39	0,00	243,48
012	Charges de personnel, frais assimilés	60 160,98	1 705,70	50 031,76	0,00	8 423,52
014	Atténuations de produits	0,00	0,00	0,00	0,00	0,00
65	Autres charges de gestion courante	0,00	0,00	0,00	0,00	0,00
Total des dépenses de gestion courante		**62 160,98**	**2 819,83**	**50 674,15**	**0,00**	**8 667,00**
66	Charges financières	0,00	0,00	0,00	0,00	0,00
67	Charges exceptionnelles	1 000,00	180,26	0,00	0,00	819,74
68	Dotations aux provisions et dépréciat°(2)	0,00	0,00			0,00
69	Impôts sur les bénéfices et assimilés(3)	0,00	0,00	0,00	0,00	0,00
022	Dépenses imprévues	0,00				
Total des dépenses réelles d'exploitation		**63 160,98**	**3 000,09**	**50 674,15**	**0,00**	**9 486,74**
023	*Virement à la section d'investissement (4)*	*0,00*				
042	*Opérat° ordre transfert entre sections (4)*	*431,00*	*102,00*			*329,00*
043	*Opérat° ordre intérieur de la section (uniquement en M44) (4)*	*0,00*	*0,00*			*0,00*
Total des dépenses d'ordre d'exploitation		***431,00***	***102,00***			***329,00***
TOTAL		**63 591,98**	**3 102,09**	**50 674,15**	**0,00**	**9 815,74**
Pour information D 002 Déficit d'exploitation reporté de N-1		**0,00**				

RECETTES D'EXPLOITATION

Chap.	Libellé	Crédits ouverts (BP+DM+RAR N-1)	Crédits employés (ou restant à employer)			Crédits annulés
			Titres émis	Prod. rattachées	Restes à réaliser au 31/12	
013	Atténuations de charges	0,00	0,00	0,00	0,00	0,00
70	Ventes produits fabriqués, prestations	49 380,00	38 905,25	640,00	0,00	9 834,75
73	Produits issus de la fiscalité(5)	0,00	0,00	0,00	0,00	0,00
74	Subventions d'exploitation	0,00	-1 500,00	1 500,00	0,00	0,00
75	Autres produits de gestion courante	0,00	0,00	0,00	0,00	0,00
Total des recettes de gestion courante		**49 380,00**	**37 405,25**	**2 140,00**	**0,00**	**9 834,75**
76	Produits financiers	0,00	0,00	0,00	0,00	0,00
77	Produits exceptionnels	0,00	0,00	0,00	0,00	0,00
78	Reprises sur provisions et dépréciations (2)	0,00	0,00			0,00
Total des recettes réelles d'exploitation		**49 380,00**	**37 405,25**	**2 140,00**	**0,00**	**9 834,75**
042	*Opérat° ordre transfert entre sections (4)*	*0,00*	0,00			0,00
043	*Opérat° ordre intérieur de la section (uniquement en M44) (4)*	*0,00*	0,00			0,00
Total des recettes d'ordre d'exploitation		***0,00***	***0,00***			***0,00***
TOTAL		**49 380,00**	**37 405,25**	**2 140,00**	**0,00**	**9 834,75**
Pour information R 002 Excédent d'exploitation reporté de N-1		**14 211,98**				

(1) Les crédits annulés correspondent aux crédits ouverts desquels il convient de soustraire les crédits employés.
(2) Si la régie applique le régime des provisions semi-budgétaires, ainsi que pour la dotation aux dépréciations des stocks de fournitures et de marchandises, des créances et des valeurs mobilières de placement, aux dépréciations des comptes de tiers et aux dépréciations des comptes financiers.
(3) Ce chapitre n'existe pas en M. 49.
(4) DE 023 = RI 021 ; DI 040 = RE 042 ; RI 040 = DE 042 ; DI 041 = RI 041 ; DE 043 = RE 043.
(5) Ce chapitre existe uniquement en M41, M43 et M44.

II – PRESENTATION GENERALE DU COMPTE ADMINISTRATIF	II
SECTION D'INVESTISSEMENT – CHAPITRES	A3

DEPENSES D'INVESTISSEMENT

Chap.	Libellé	Crédits ouverts (BP+DM+RAR N-1)	Mandats émis	Restes à réaliser au 31/12	Crédits annulés (1)
20	Immobilisations incorporelles	0,00	0,00	0,00	0,00
21	Immobilisations corporelles	32 472,44	0,00	0,00	32 472,44
22	Immobilisations reçues en affectation	0,00	0,00	0,00	0,00
23	Immobilisations en cours	0,00	0,00	0,00	0,00
	Total des opérations d'équipement	0,00	0,00	0,00	0,00
	Total des dépenses d'équipement	**32 472,44**	**0,00**	**0,00**	**32 472,44**
10	Dotations, fonds divers et réserves	0,00	0,00	0,00	0,00
13	Subventions d'investissement	0,00	0,00	0,00	0,00
16	Emprunts et dettes assimilées	0,00	0,00	0,00	0,00
18	Compte de liaison : affectat° (BA,régie) (3)	0,00	0,00	0,00	0,00
26	Participat° et créances rattachées	0,00	0,00	0,00	0,00
27	Autres immobilisations financières	0,00	0,00	0,00	0,00
020	Dépenses imprévues	0,00			
	Total des dépenses financières	**0,00**	**0,00**	**0,00**	**0,00**
45...	**Total des opérations pour compte de tiers (4)**	**50 000,00**	**0,00**	**0,00**	**50 000,00**
	Total des dépenses réelles d'investissement	**82 472,44**	**0,00**	**0,00**	**82 472,44**
040	*Opérat° ordre transfert entre sections (2)*	*0,00*	*0,00*		*0,00*
041	*Opérations patrimoniales (2)*	*0,00*	*0,00*		*0,00*
	Total des dépenses d'ordre d'investissement	***0,00***	***0,00***		***0,00***
	TOTAL	**82 472,44**	**0,00**	**0,00**	**82 472,44**
	Pour information D 001 Solde d'exécution négatif reporté de N-1	**0,00**			

RECETTES D'INVESTISSEMENT

Chap.	Libellé	Crédits ouverts (BP+DM+RAR N-1)	Titres émis	Restes à réaliser au 31/12	Crédits annulés
13	Subventions d'investissement	0,00	0,00	0,00	0,00
16	Emprunts et dettes assimilées (hors 165)	0,00	0,00	0,00	0,00
20	Immobilisations incorporelles	0,00	0,00	0,00	0,00
21	Immobilisations corporelles	0,00	0,00	0,00	0,00
22	Immobilisations reçues en affectation	0,00	0,00	0,00	0,00
23	Immobilisations en cours	0,00	0,00	0,00	0,00
	Total des recettes d'équipement	**0,00**	**0,00**	**0,00**	**0,00**
10	Dotations, fonds divers et réserves	0,00	0,00	0,00	0,00
106	Réserves (5)	0,00	0,00	0,00	0,00
165	Dépôts et cautionnements reçus	0,00	0,00	0,00	0,00
18	Compte de liaison : affectat° (BA,régie)(3)	0,00	0,00	0,00	0,00
26	Participat° et créances rattachées	0,00	0,00	0,00	0,00
27	Autres immobilisations financières	0,00	0,00	0,00	0,00
	Total des recettes financières	**0,00**	**0,00**	**0,00**	**0,00**
45...	**Total des opérations pour le compte de tiers (4)**	**68 399,00**	**0,00**	**18 399,00**	**50 000,00**
	Total des recettes réelles d'investissement	**68 399,00**	**0,00**	**18 399,00**	**50 000,00**
021	*Virement de la section d'exploitation (2)*	*0,00*			
040	*Opérat° ordre transfert entre sections (2)*	*431,00*	*102,00*		*329,00*
041	*Opérations patrimoniales (2)*	*0,00*	*0,00*		*0,00*
	Total des recettes d'ordre d'investissement	***431,00***	***102,00***		***329,00***
	TOTAL	**68 830,00**	**102,00**	**18 399,00**	**50 329,00**
	Pour information R 001 Solde d'exécution positif reporté de N-1	**13 642,44**			

(1) Les crédits annulés correspondent aux crédits ouverts auxquels il convient de soustraire les crédits employés.
(2) *DE 023 = RI 021 ; DI 040 = RE 042 ; RI 040 = DE 042 ; DI 041 = RI 041 ; DE 043 = RE 043.*
(3) A servir uniquement, en dépense, lorsque la régie effectue une dotation initiale en espèces au profit d'un service public non personnalisé qu'elle crée et, en recettes, lorsque le service non personnalisé reçoit une dotation en espèces de la part de sa collectivité de rattachement.
(4) Seul le total des opérations réelles pour compte de tiers figure sur cet état (voir le détail Annexe IV A7).
(5) Le compte 106 n'est pas un chapitre mais un article du chapitre 10.

II – PRESENTATION GENERALE DU COMPTE ADMINISTRATIF	II
BALANCE GENERALE DU BUDGET	B1

1 – MANDATS EMIS (y compris sur les restes à réaliser N-1)

	EXPLOITATION	Opérations réelles (1)	Opérations d'ordre (2)	TOTAL
011	Charges à caractère général	1 756,52		1 756,52
012	Charges de personnel, frais assimilés	51 737,46		51 737,46
014	Atténuations de produits	0,00		0,00
60	*Achats et variation des stocks (3)*		*0,00*	0,00
65	Autres charges de gestion courante	0,00		0,00
66	Charges financières	0,00	*0,00*	0,00
67	Charges exceptionnelles	180,26	*0,00*	180,26
68	Dot. Amortist, dépréciat°, provisions	0,00	*102,00*	102,00
69	Impôts sur les bénéfices et assimilés(4)	0,00		0,00
71	*Production stockée (ou déstockage) (3)*		*0,00*	0,00
	Dépenses d'exploitation – Total	**53 674,24**	***102,00***	**53 776,24**

\+

D 002 DEFICIT D'EXPLOITATION REPORTE DE N-1	0,00

=

TOTAL DES DEPENSES D'EXPLOITATION CUMULEES	53 776,24

	INVESTISSEMENT	Opérations réelles (1)	Opérations d'ordre (2)	TOTAL
10	Dotations, fonds divers et réserves	0,00	*0,00*	0,00
13	Subventions d'investissement	0,00	*0,00*	0,00
14	*Prov. Réglementées, amort. dérogatoires*		*0,00*	0,00
15	*Provisions pour risques et charges (5)*		*0,00*	0,00
16	Emprunts et dettes assimilées (sauf 1688 non budgétaire)	0,00	*0,00*	0,00
18	Compte de liaison : affectat° (BA,régie)	0,00		0,00
	Total des opérations d'équipement	0,00		0,00
20	Immobilisations incorporelles (6)	0,00	0,00	0,00
21	Immobilisations corporelles (6)	0,00	0,00	0,00
22	Immobilisations reçues en affectation (6)	0,00	0,00	0,00
23	Immobilisations en cours (6)	0,00	0,00	0,00
26	Participations et créances rattachées	0,00	*0,00*	0,00
27	Autres immobilisations financières	0,00	*0,00*	0,00
28	*Amortissement des immobilisations(reprises)*		*0,00*	0,00
29	*Dépréciation des immobilisations*		*0,00*	0,00
39	*Dépréciat° des stocks et en-cours*		*0,00*	0,00
45…	Total des opérations pour compte de tiers (7)	0,00	*0,00*	0,00
481	*Charges à répartir plusieurs exercices*		*0,00*	0,00
3…	Stocks	0,00	*0,00*	0,00
	Dépenses d'investissement –Total	**0,00**	***0,00***	**0,00**

\+

D 001 SOLDE D'EXECUTION NEGATIF REPORTE N-1	0,00

=

TOTAL DES DEPENSES D'INVESTISSEMENT CUMULEE	0,00

(1) Y compris les opérations relatives au rattachement des charges et des produits et les opérations d'ordre semi-budgétaires.
(2) Voir liste des opérations d'ordre.
(3) Permet de retracer les variations de stocks (sauf stocks de marchandises et de fournitures).
(4) Ce chapitre n'existe pas en M. 49.
(5) Si la régie applique le régime des provisions budgétaires.
(6) Hors chapitres « opérations d'équipement ».
(7) Seul le total des opérations pour compte de tiers figure sur cet état (voir le détail Annexe IV A7).

II – PRESENTATION GENERALE DU COMPTE ADMINISTRATIF	II
BALANCE GENERALE DU BUDGET	B2

2 – Titres émis (y compris sur les restes à réaliser N-1)

	EXPLOITATION	Opérations réelles (1)	Opérations d'ordre (2)	TOTAL
013	Atténuations de charges	0,00		0,00
60	*Achats et variation des stocks (3)*		*0,00*	*0,00*
70	Ventes produits fabriqués, prestations	39 545,25		39 545,25
71	*Production stockée (ou déstockage)(3)*		*0,00*	*0,00*
72	*Production immobilisée*		*0,00*	0,00
73	Produits issus de la fiscalité(7)	0,00		0,00
74	Subventions d'exploitation	0,00		0,00
75	Autres produits de gestion courante	0,00		0,00
76	Produits financiers	0,00	*0,00*	0,00
77	Produits exceptionnels	0,00	*0,00*	0,00
78	Reprise amort., dépreciat° et provisions	0,00	*0,00*	0,00
79	*Transferts de charges*		*0,00*	*0,00*
	Recettes d'exploitation – Total	**39 545,25**	***0,00***	**39 545,25**

\+

R 002 EXCEDENT D'EXPLOITATION REPORTE DE N-1	14 211,98

=

TOTAL DES RECETTES D'EXPLOITATION CUMULEES	53 757,23

	INVESTISSEMENT	Opérations réelles (1)	Opérations d'ordre (2)	TOTAL
10	Dotations, fonds divers et réserves (sauf 106)	0,00	0,00	0,00
13	Subventions d'investissement	0,00	0,00	0,00
14	*Prov. Réglementées, amort. dérogatoires*		*0,00*	0,00
15	*Provisions pour risques et charges (4)*		*0,00*	0,00
16	Emprunts et dettes assimilées (sauf 1688 non budgétaire)	0,00	0,00	0,00
18	Comptes liaison : affectat° BA, régies	0,00		0,00
20	Immobilisations incorporelles(5)	0,00	*0,00*	0,00
21	Immobilisations corporelles(5)	0,00	*0,00*	0,00
22	Immobilisations reçues en affectation(5)	0,00	*0,00*	0,00
23	Immobilisations en cours(5)	0,00	*0,00*	0,00
26	Participations et créances rattachées	0,00	*0,00*	0,00
27	Autres immobilisations financières	0,00	*0,00*	0,00
28	*Amortissement des immobilisations*		*102,00*	*102,00*
29	*Dépréciation des immobilisations (4)*		*0,00*	*0,00*
39	*Dépréciat° des stocks et en-cours (4)*		*0,00*	*0,00*
45…	Opérations pour compte de tiers (6)	0,00	0,00	0,00
481	*Charges à répartir plusieurs exercices*		*0,00*	*0,00*
491	*Dépréciations des comptes de clients*		*0,00*	*0,00*
3…	Stocks	0,00	0,00	0,00
	Recettes d'investissement – Total	**0,00**	***102,00***	**102,00**

\+

R 001 SOLDE D'EXECUTION POSITIF REPORTE DE N-1	13 642,44

\+

AFFECTATION AUX COMPTES 106	0,00

=

TOTAL DES RECETTES D'INVESTISSEMENT CUMULEES	13 744,44

(1) Y compris les opérations relatives au rattachement des charges et des produits et les opérations d'ordre semi-budgétaires.
(2) Voir liste des opérations d'ordre.
(3) Permet de retracer les variations de stocks (sauf stocks de marchandises et de fournitures).
(4) Si la règle applique le régime des provisions budgétaires.
(5) Hors chapitres « opérations d'équipement ».
(6) Seul le total des opérations pour compte de tiers figure sur cet état (voir le détail Annexe IV A7).
(7) Ce chapitre existe uniquement en M. 41, en M. 43 et en M. 44.

III – VOTE DU COMPTE ADMINISTRATIF — III
SECTION D'EXPLOITATION – DETAIL DES DEPENSES — A1

Chap/ art (1)	Libellé (1)	Crédits ouverts (BP+DM+RAR N-1)	Crédits employés (ou restant à employer)			Crédits annulés
			Mandats émis	Charges rattachées	Restes à réaliser au 31/12	
011	**Charges à caractère général (2) (3)**	**2 000,00**	**1 114,13**	**642,39**	**0,00**	**243,48**
6063	Fournitures entretien et petit équipt	200,00	0,00	0,00	0,00	200,00
6066	Carburants	500,00	1 109,61	642,39	0,00	-1 252,00
61551	Entretien matériel roulant	400,00	0,00	0,00	0,00	400,00
6156	Maintenance	400,00	0,00	0,00	0,00	400,00
618	Divers	286,00	0,00	0,00	0,00	286,00
6236	Catalogues et imprimés	214,00	0,00	0,00	0,00	214,00
627	Services bancaires et assimilés	0,00	4,52	0,00	0,00	-4,52
012	**Charges de personnel, frais assimilés**	**60 160,98**	**1 705,70**	**50 031,76**	**0,00**	**8 423,52**
6215	Personnel affecté par CL de rattachement	60 160,98	1 705,70	50 031,76	0,00	8 423,52
014	**Atténuations de produits (4)**	**0,00**	**0,00**	**0,00**	**0,00**	**0,00**
65	**Autres charges de gestion courante**	**0,00**	**0,00**	**0,00**	**0,00**	**0,00**
	TOTAL DEPENSES DE GESTION DES SERVICES (a) = (011+012+014+65)	**62 160,98**	**2 819,83**	**50 674,15**	**0,00**	**8 667,00**
66	**Charges financières (b) (5)**	**0,00**	**0,00**	**0,00**	**0,00**	**0,00**
67	**Charges exceptionnelles (c)**	**1 000,00**	**180,26**	**0,00**	**0,00**	**819,74**
673	Titres annulés (sur exercices antérieurs	1 000,00	180,26	0,00	0,00	819,74
68	**Dotations aux provisions et dépréciat° (d) (6)**	**0,00**	**0,00**			**0,00**
69	**Impôts sur les bénéfices et assimilés (e) (7)**	**0,00**	**0,00**	**0,00**	**0,00**	**0,00**
022	**Dépenses imprévues (f)**	**0,00**				
	TOTAL DES DEPENSES REELLES = a+b+c+d+e+f	**63 160,98**	**3 000,09**	**50 674,15**	**0,00**	**9 486,74**
023	***Virement à la section d'investissement***	***0,00***				
042	***Opérat° ordre transfert entre sections (8)(9)***	***431,00***	***102,00***			***329,00***
6811	*Dot. amort. Immos incorp. et corporelles*	*431,00*	*102,00*			*329,00*
	TOTAL DES PRELEVEMENTS AU PROFIT DE LA SECTION D'INVESTISSEMENT	***431,00***	***102,00***			***329,00***
043	***Opérat° ordre intérieur de la section (10)***	***0,00***	***0,00***			***0,00***
	TOTAL DES DEPENSES D'ORDRE	***431,00***	***102,00***			***329,00***
	TOTAL DES DEPENSES D'EXPLOITATION DE L'EXERCICE (= Total des opérations réelles et d'ordre)	**63 591,98**	**3 102,09**	**50 674,15**	**0,00**	**9 815,74**
	Pour information D 002 Déficit d'exploitation reporté de N-1	**0,00**				

Détail du calcul des ICNE au compte 66112 (5)

Montant des ICNE de l'exercice	0,00
- Montant des ICNE de l'exercice N-1	0,00
= Différence ICNE N – ICNE N-1	0,00

(1) Détailler les chapitres budgétaires par article conformément au plan de comptes utilisé par la régie.
(2) Le compte 621 est retracé au sein du chapitre 012.
(3) Le compte 634 est uniquement ouvert en M. 41.
(4) Le compte 739 est uniquement ouvert en M. 43 et en M. 44.
(5) Si le montant des ICNE de l'exercice est inférieur au montant de l'exercice N-1, le montant de l'article 66112 sera négatif.
(6) Si la régie applique le régime des provisions semi-budgétaires, ainsi que pour la dotation aux dépréciations des stocks de fournitures et de marchandises, des créances et des valeurs mobilières de placement, aux dépréciations des comptes de tiers et aux dépréciations des comptes financiers.
(7) Ce chapitre n'existe pas en M. 49.
(8) Cf. définitions du chapitre des opérations d'ordre, *DE 042 = RI 040*.
(9) Le compte 6815 peut figurer dans le détail du chapitre 042 si la régie applique le régime des provisions budgétaires.
(10) Chapitre destiné à retracer les opérations particulières telles que les opérations de stocks ou liées à la tenue d'un inventaire permanent simplifié.

III – VOTE DU COMPTE ADMINISTRATIF — III
SECTION D'EXPLOITATION – DETAIL DES RECETTES — A2

Chap/ art(1)	Libellé (1)	Crédits ouverts (BP+DM+RAR N-1)	Crédits employés (ou restant à employer)			Crédits annulés
			Titres émis	Produits rattachés	Restes à réaliser au 31/12	
013	Atténuations de charges (2)	0,00	0,00	0,00	0,00	0,00
70	Ventes produits fabriqués, prestations	*49 380,00*	*38 905,25*	*640,00*	*0,00*	*9 834,75*
7062	Redevances assainissement non collectif	*49 380,00*	*38 905,25*	*640,00*	*0,00*	*9 834,75*
73	Produits issus de la fiscalité (3)	0,00	0,00	0,00	0,00	0,00
74	Subventions d'exploitation	0,00	-1 500,00	1 500,00	0,00	0,00
748	Autres subventions d'exploitation	0,00	-1 500,00	1 500,00	0,00	0,00
75	Autres produits de gestion courante	0,00	0,00	0,00	0,00	0,00
TOTAL = RECETTES DE GESTION DES SERVICES (a) = 70+73+74+75+013		49 380,00	37 405,25	2 140,00	0,00	9 834,75
76	Produits financiers (b)	0,00	0,00	0,00	0,00	0,00
77	Produits exceptionnels (c)	0,00	0,00	0,00	0,00	0,00
78	Reprises sur provisions et dépréciations (d) (4)	0,00	0,00			0,00
TOTAL DES RECETTES REELLES =a+b+c+d		49 380,00	37 405,25	2 140,00	0,00	9 834,75
042	*Opérat° ordre transfert entre sections (6)*	*0,00*	*0,00*			*0,00*
043	*Opérat° ordre intérieur de la section (5)*	*0,00*	*0,00*			*0,00*
TOTAL DES RECETTES D'ORDRE		*0,00*	*0,00*			*0,00*
TOTAL DES RECETTES D'EXPLOITATION DE L'EXERCICE (=Total des opérations réelles et d'ordre)		49 380,00	37 405,25	2 140,00	0,00	9 834,75
Pour information R 002 Excédent d'exploitation reporté de N-1		14 211,98				

Détail du calcul des ICNE au compte 7622

Montant des ICNE de l'exercice	0,00
- Montant des ICNE de l'exercice N-1	0,00
= Différence ICNE N – ICNE N-1	0,00

(1) Détailler les chapitres budgétaires par article conformément au plan de comptes utilisé par la régie.
(2) L'article 699 n'existe pas en M. 49.
(3) Ce chapitre existe uniquement en M. 41, M. 43 et M. 44.
(4) Si la régie applique le régime des provisions semi-budgétaires, ainsi que pour la dotation aux dépréciations des stocks de fournitures et de marchandises, des créances et des valeurs mobilières de placement, aux dépréciations des comptes de tiers et aux dépréciations des comptes financiers.
(5) Cf. Définitions du chapitre des opérations d'ordre. *HE 042 = LV 040, HE 043=DE 043.*
(6) Le compte 7815 peut figurer dans le détail du chapitre 042 si la régie a opté pour les provisions budgétaires.

III – VOTE DU COMPTE ADMINISTRATIF	III
SECTION D'INVESTISSEMENT – DETAIL DES DEPENSES	B1

Chap/ art (1)	Libellé (1)	Crédits ouverts (BP+DM+RAR N-1)	Mandats émis	Restes à réaliser au 31/12	Crédits annulés (2)
20	Immobilisations incorporelles (hors opérations)	0,00	0,00	0,00	0,00
21	Immobilisations corporelles (hors opérations)	32 472,44	0,00	0,00	32 472,44
2188	Autres immobilisations corporelles	32 472,44	0,00	0,00	32 472,44
22	Immobilisations reçues en affectation (hors opérations)	0,00	0,00	0,00	0,00
23	Immobilisations en cours (hors opérations)	0,00	0,00	0,00	0,00
	Total des dépenses d'équipement	32 472,44	0,00	0,00	32 472,44
10	Dotations, fonds divers et réserves	0,00	0,00	0,00	0,00
13	Subventions d'investissement	0,00	0,00	0,00	0,00
16	Emprunts et dettes assimilées	0,00	0,00	0,00	0,00
18	Compte de liaison : affectat° (BA,régie)	0,00	0,00	0,00	0,00
26	Participat° et créances rattachées	0,00	0,00	0,00	0,00
27	Autres immobilisations financières	0,00	0,00	0,00	0,00
020	Dépenses imprévues	0,00			
	Total des dépenses financières	0,00	0,00	0,00	0,00
458101	AIDES À LA RÉHABILITATION DES ASSAINISSEMENTS NON (4)	50 000,00	0,00	0,00	50 000,00
	Total des dépenses d'opérations pour compte de tiers	50 000,00	0,00	0,00	50 000,00
	TOTAL DEPENSES REELLES	82 472,44	0,00	0,00	82 472,44
040	*Opérat° ordre transfert entre sections (5)*	*0,00*	*0,00*		*0,00*
	Reprises sur autofinancement antérieur(5)	*0,00*	*0,00*		*0,00*
	Charges transférées	*0,00*	*0,00*		*0,00*
041	*Opérations patrimoniales (7)*	*0,00*	*0,00*		*0,00*
	TOTAL DEPENSES D'ORDRE	*0,00*	*0,00*		*0,00*
	TOTAL DES DEPENSES D'INVESTISSEMENT DE L'EXERCICE (= Total des dépenses réelles et d'ordre)	82 472,44	0,00	0,00	82 472,44
	Pour information D 001 Solde d'exécution négatif reporté de N-1	0,00			

(1) Détailler les chapitres budgétaires par article conformément au plan de comptes utilisé par la régie.
(2) Les crédits annulés correspondent aux crédits ouverts auxquels il convient de soustraire les mandats émis et les restes à réaliser au 31/12.
(3) Voir état III B3 pour le détail des opérations d'équipement.
(4) Voir annexe IV A7 pour le détail des opérations pour compte de tiers.
(5) Cf. définitions du chapitre des opérations d'ordre, *DI 040 = RE 042*.
(6) Les comptes 15..2 peuvent figurer dans le détail des reprises sur autofinancement antérieur si la régie applique le régime des provisions budgétaires.
(7) Cf. définitions du chapitre des opérations d'ordre, *DI 041 = RI 041*.

III – VOTE DU COMPTE ADMINISTRATIF	III
SECTION D'INVESTISSEMENT – DETAIL DES RECETTES	B2

Chap/ art (1)	Libellé (1)	Crédits ouverts (BP+DM+RAR N-1)	Titres émis	Restes à réaliser au 31/12	Crédits annulés (2)
13	Subventions d'investissement	0,00	0,00	0,00	0,00
16	Emprunts et dettes assimilées(hors 165)	0,00	0,00	0,00	0,00
20	Immobilisations incorporelles	0,00	0,00	0,00	0,00
21	Immobilisations corporelles	0,00	0,00	0,00	0,00
22	Immobilisations reçues en affectation	0,00	0,00	0,00	0,00
23	Immobilisations en cours	0,00	0,00	0,00	0,00
	Total des recettes d'équipement	0,00	0,00	0,00	0,00
10	Dotations, fonds divers et réserves	0,00	0,00	0,00	0,00
165	Dépôts et cautionnements reçus	0,00	0,00	0,00	0,00
18	Compte de liaison : affectat° (BA,régie)	0,00	0,00	0,00	0,00
26	Participat° et créances rattachées	0,00	0,00	0,00	0,00
27	Autres immobilisations financières	0,00	0,00	0,00	0,00
	Total des recettes financières	0,00	0,00	0,00	0,00
458201	AIDES À LA RÉHABILITATION DES ASSAINISSEMENTS NON (3)	68 399,00	0,00	18 399,00	50 000,00
	Total des recettes d'opérations pour compte de tiers	68 399,00	0,00	18 399,00	50 000,00
	TOTAL DES RECETTES REELLES	68 399,00	0,00	18 399,00	50 000,00
021	*Virement de la section d'exploitation*	*0,00*			
040	*Opérat° ordre transfert entre sections (4)(5)*	*431,00*	*102,00*		*329,00*
28156	*Matériel spécifique d'exploitation*	*431,00*	*0,00*		*431,00*
28188	*Autres*	*0,00*	*102,00*		*-102,00*
	TOTAL DES PRELEVEMENTS PROVENANT DE LA SECTION D'EXPLOITATION	*431,00*	*102,00*		*329,00*
041	*Opérations patrimoniales (6)*	*0,00*	*0,00*		*0,00*
	TOTAL DES RECETTES D'ORDRE	*431,00*	*102,00*		*329,00*
	TOTAL DES RECETTES D'INVESTISSEMENT DE L'EXERCICE (= Total des recettes réelles et d'ordre)	68 830,00	102,00	18 399,00	50 329,00
	Pour information R 001 Solde d'exécution positif reporté de N-1	13 642,44			

(1) Détailler les chapitres budgétaires par article conformément au plan de comptes utilisé par la régie.
(2) Les crédits annulés correspondent aux crédits ouverts auxquels il convient de soustraire les mandats émis et les restes à réaliser au 31/12.
(3) Voir annexe IV A7 pour le détail des opérations pour compte de tiers.
(4) Cf. définitions du chapitre des opérations d'ordre. *DI 040 = RE 042.*
(5) Les comptes 15..2 peuvent figurer dans le détail du chapitre 040 si la régie applique le régime des provisions budgétaires.
(6) Cf. définitions du chapitre des opérations d'ordre. *DI 041 = RI 041.*

III – VOTE DU COMPTE ADMINISTRATIF	III
DETAIL DES CHAPITRES D'OPERATION D'EQUIPEMENT	B3

Cet état ne contient pas d'information.

IV – ANNEXES	IV
ELEMENTS DU BILAN METHODES UTILISEES POUR LES AMORTISSEMENTS	A2

A2 – AMORTISSEMENTS – METHODES UTILISEES

CHOIX DE L'ASSEMBLEE DELIBERANTE	Délibération du
Biens de faible valeur Seuil unitaire en deçà duquel les immobilisations de peu de valeur s'amortissent sur un an (article R. 2321-1 du CGCT) : €	

IV – ANNEXES	IV
ELEMENTS DU BILAN VARIATION DU PATRIMOINE (article R. 2313-3 du CGCT) – ENTREES	A8.1

A8.1 – ETAT DES ENTREES D'IMMOBILISATIONS

Modalités et date d'acquisition	Désignation du bien	Valeur d'acquisition (coût historique)	Cumul des amortissements	Durée de l'amortissement
Acquisitions à titre onéreux				
Acquisitions à titre gratuit				
Mise à disposition				
Affectation				
Mises en concession ou affermage				
Divers				
TOTAL GENERAL		0,00	0,00	

IV – ANNEXES	IV
ELEMENTS DU BILAN VARIATION DU PATRIMOINE (article R. 2313-3 du CGCT) – ENTREES	A8.1

A8.1 – ETAT DES ENTREES D'IMMOBILISATIONS

Modalités et date d'acquisition	Désignation du bien	Valeur d'acquisition (coût historique)	Cumul des amortissements	Durée de l'amortissement
Acquisitions à titre onéreux				
Acquisitions à titre gratuit				
Mise à disposition				
Affectation				
Mises en concession ou affermage				
Divers				
TOTAL GENERAL		0,00	0,00	

IV – ANNEXES	IV
ELEMENTS DU BILAN VARIATION DU PATRIMOINE (article R. 2313-3 du CGCT) – SORTIES	A8.2

A8.2 – ETAT DES SORTIES DES BIENS D'IMMOBILISATIONS

Modalités et date de sortie	Désignation du bien	Valeur d'acquisition (coût historique)	Durée de l'amort.	Cumul des amort. antérieurs	Valeur nette comptable au jour de la cession	Prix de cession	Plus ou moins values
Cessions à titre onéreux							
Cessions à titre gratuit							
Mise à disposition							
Affectation							
Mises en concession ou affermage							
Mise à la réforme							
Divers							
TOTAL GENERAL		0,00					0,00

IV – ANNEXES	IV
ARRETE ET SIGNATURES	D

Nombre de membres en exercice : 59
Nombre de membres présents : ~~59~~ 31
Nombre de suffrages exprimés : ~~59~~ 45
VOTES :
Pour : 0 45
Contre : 0
Abstentions : 0

Date de convocation : 09/06/2023

Présenté par (1) le President, de séance
A Lodeve le 15/06/2023
(1) le President,

Délibéré par l'assemblée (2), réunie en session ordinaire
A Lodeve, le 15/06/2023
Les membres de l'assemblée délibérante (2),

ABRIC Michel	
AGUSSOL Jean-Paul	
ALIBERT Damien	
BASCOUL Chantal	
BAÏSSET Martine	
BENAMEUR Ali	
BENAMMAR-KOLY Fadilha	
BERLENDIS Philippe	
BOSC David	
BOUSQUET Pierre-Paul	
BRAL Jean Michel	
CLARISSAC Jérôme	
COMBES Michel	
COUVELARD Jean-Christophe	
CROS Ludovic	
DRUART David	
~~DRUENE Michel~~ CARLES Alain	
ENNADIFI Fatiha	
FABRE Daniel	
FALCOU Alain	
GALEOTE Monique	

IV – ANNEXES	IV
ARRETE ET SIGNATURES	D

GOUDAL Joëlle	
GOUJON Bernard	
GOURMELON Izila	
~~GOUTELLE Antoine~~ NORMAND Francis	
JAHNICH Bernard	
KASSOUH Hamed	
KOEHLER Didier	
LAATEB Claude	
LEMAIRE Guy	
LEVEQUE Gaëlle	
MARRES Gilles	
OLIVIER Françoise	
~~OLIER Eric~~ FRONTIN Claudine	
PAILHOUX Jean-Paul	
PEDROS Isabelle	
PERIGAULT Isabelle	
PRADEL Sophie	
REQUI Jean-Luc	absent pour raison de santé
RICARDO Christian	
ROCOPLAN Nathalie	
ROIG Frédéric	
ROMERO Sonia	
~~ROMO Christophe~~ SONNET Bertrand	
ROUQUETTE Damien	
ROUVEIROL Valérie	
SAUVIER Jean-Marc	
SINEGRE Joana	
STADLER Magali	
SYZ Nathalie	

IV – ANNEXES ARRETE ET SIGNATURES	IV D

THERY Clément	
TRINQUIER Jean	
VALAT Jérôme	
VALETTE Daniel	
VAN DER HORST Claire	
VANEL Véronique	
VENOT Félicien	
VERDOL Marie-Laure	
VIALA Alain	

Certifié exécutoire par (1) le President, compte tenu de la transmission en préfecture, le , et de la publication le 20/06/23
A ,le

(1) Indiquer le « président du conseil d'administration » ou l'exécutif de la collectivité de rattachement : maire, président du conseil général,...
(2) L'assemblée délibérante étant : l'assemblée delliberante.

A Lodève, le 15/06/23
Le Président du Conseil
Jean-Luc REQUI

COMMUNAUTÉ
DE COMMUNES
LODÉVOIS ET LARZAC

:, Place Francis Morand - 34700 LODÈVE
Tél. 04 67 88 90 90 - Fax 04 11 95 02 40
contact@lodevoisetlarzac.fr
www.lodevoisetlarzac.fr

DÉLIBÉRATION N°CC_230615_27 : Affectation des résultats de l'année 2022 du budget principal

VU la délibération n°CC_230615_19 du Conseil communautaire de ce jour relative à l'approbation du compte administratif de l'année 2022 du budget principal, dont, conformément au compte de gestion, les résultats sont les suivants :

Section de fonctionnement		
résultat de l'exercice 2022	A	693 869,11 euros
report à nouveau :	B	234 178,00 euros
résultat de fonctionnement cumulé au 31 décembre 2022 :	**A+B**	**928 047,11 euros**
Section d'investissement		
solde d'exécution (avec résultats antérieurs) :	**C**	**-555 480,19 euros**
Restes à réaliser :		
dépenses :		447 022,96 euros
recettes :		1 092 019,30 euros
solde des restes à réaliser :	**D**	**644 996,34 euros**

Ouï l'exposé de David BOSC et après en avoir délibéré, le Conseil communautaire :

- ARTICLE 1 : PREND ACTE qu'il n'a pas lieu d'affecter le résultat de fonctionnement au regard des résultats d'investissement excédentaires de l'exercice 2022 du budget principal

- ARTICLE 2 : AUTORISE le Président, ou son représentant, à effectuer toutes les démarches nécessaires à l'exécution de la présente délibération et à signer tous les documents y afférents,

- ARTICLE 3 : DIT que le présent acte sera transmis au service du contrôle de légalité, publié selon la réglementation en vigueur et inscrit au registre des actes.

VOTE ADOPTÉ À L'UNANIMITÉ

Je certifie, sous ma responsabilité, le caractère exécutoire du présent acte et informe que le présent acte peut faire l'objet d'un recours pour excès de pouvoir devant le Tribunal administratif de Montpellier dans un délai de deux mois, à compter de la notification : le Tribunal administratif peut être saisi par l'application informatique « Télérecours citoyens » accessible par le site internet www.telerecours.fr.

DÉLIBÉRATION N°CC_230615_28 : Affectation des résultats de l'année 2022 du budget annexe Office de Tourisme

VU la délibération n°CC_230615_20 du Conseil communautaire de ce jour relative à l'approbation du compte administratif de l'année 2022 du budget annexe Office de tourisme, dont, conformément au compte de gestion, les résultats sont les suivants :

Section de fonctionnement		
résultat de l'exercice 2022	A	-39 713,70 euros
report à nouveau :	B	67 049,23 euros
résultat de fonctionnement cumulé au 31 décembre 2022 :	**A+B**	**27 335,53 euros**
Section d'investissement		
solde d'exécution (avec résultats antérieurs) :	**C**	**1 034,30 euros**
Restes à réaliser :		
dépenses :		2 394,00 euros
recettes :		20 506,74 euros
solde des restes à réaliser :	**D**	**18 112,74 euros**

Ouï l'exposé de David BOSC et après en avoir délibéré, le Conseil communautaire :

- ARTICLE 1 : PREND ACTE qu'il n'y a pas lieu d'affecter le résultat de fonctionnement au regard des résultats d'investissement 2022 excédentaires,

- ARTICLE 2 : AUTORISE le Président, ou son représentant, à effectuer toutes les démarches nécessaires à l'exécution de la présente délibération et à signer tous les documents y afférents,

- ARTICLE 3 : DIT que le présent acte sera transmis au service du contrôle de légalité, publié selon la réglementation en vigueur et inscrit au registre des actes.

VOTE ADOPTÉ À L'UNANIMITÉ

Je certifie, sous ma responsabilité, le caractère exécutoire du présent acte et informe que le présent acte peut faire l'objet d'un recours pour excès de pouvoir devant le Tribunal administratif de Montpellier dans un délai de deux mois, à compter de la notification : le Tribunal administratif peut être saisi par l'application informatique « Télérecours citoyens » accessible par le site internet www.telerecours.fr.

DÉLIBÉRATION N°CC_230615_29 : Affectation des résultats de l'année 2022 du budget annexe Équipements touristiques

VU la délibération n°CC_230615_21 du Conseil communautaire de ce jour relative à l'approbation du compte administratif de l'année 2022 du budget annexe équipements touristiques, dont, conformément au compte de gestion, les résultats sont les suivants :

Section de fonctionnement		
résultat de l'exercice 2022	A	-1 459,94 euros
report à nouveau :	B	0,00 euros
résultat de fonctionnement cumulé au 31 décembre 2022 :	**A+B**	**-1 459,94 euros**
Section d'investissement		
solde d'exécution (avec résultats antérieurs) :	**C**	**-113 704,41 euros**
Restes à réaliser :		
dépenses :		0,00 euros
recettes :		0,00 euros
solde des restes à réaliser :	**D**	**0,00 euros**

Ouï l'exposé de David BOSC et après en avoir délibéré, le Conseil communautaire :

- ARTICLE 1 : PREND ACTE qu'il n'a pas lieu d'affecter le résultat de fonctionnement du budget annexe équipements touristiques au regard des résultats de fonctionnement et d'investissement 2022 déficitaires,

- ARTICLE 2 : AUTORISE le Président, ou son représentant, à effectuer toutes les démarches nécessaires à l'exécution de la présente délibération et à signer tous les documents y afférents,

- ARTICLE 3 : DIT que le présent acte sera transmis au service du contrôle de légalité, publié selon la réglementation en vigueur et inscrit au registre des actes.

VOTE ADOPTÉ À L'UNANIMITÉ

Je certifie, sous ma responsabilité, le caractère exécutoire du présent acte et informe que le présent acte peut faire l'objet d'un recours pour excès de pouvoir devant le Tribunal administratif de Montpellier dans un délai de deux mois, à compter de la notification : le Tribunal administratif peut être saisi par l'application informatique « Télérecours citoyens » accessible par le site internet www.telerecours.fr.

DÉLIBÉRATION N°CC_230615_30 : Affectation des résultats de l'année 2022 du budget annexe office de Commerce, de l'Industrie, de l'Artisanat et de l'Agriculture

VU la délibération n°CC_230615_22 du Conseil communautaire de ce jour relative à l'approbation du compte administratif de l'année 2022 du budget annexe office de Commerce, de l'Industrie, de l'Artisanat et de l'Agriculture, dont, conformément au compte de gestion, les résultats sont les suivants :

Section de fonctionnement		
résultat de l'exercice 2022	A	5 478,71 euros
report à nouveau :	B	16 941,30 euros
résultat de fonctionnement cumulé au 31 décembre 2022 :	**A+B**	**22 420,01 euros**
Section d'investissement		
solde d'exécution (avec résultats antérieurs) :	**C**	**1 718,91 euros**
Restes à réaliser :		
dépenses :		0,00 euros
recettes :		0,00 euros
solde des restes à réaliser :	**D**	**0,00 euros**

Ouï l'exposé de David BOSC et après en avoir délibéré, le Conseil communautaire :

- ARTICLE 1 : PREND ACTE qu'il n'y a pas lieu d'affecter le résultat de fonctionnement au regard des résultats d'investissement excédentaires de l'exercice 2022 du budget annexe Office de Commerce, de l'Industrie, de l'Artisanat et de l'Agriculture,

- ARTICLE 2 : AUTORISE le Président, ou son représentant, à effectuer toutes les démarches nécessaires à l'exécution de la présente délibération et à signer tous les documents y afférents,

- ARTICLE 3 : DIT que le présent acte sera transmis au service du contrôle de légalité, publié selon la réglementation en vigueur et inscrit au registre des actes.

VOTE ADOPTÉ À L'UNANIMITÉ

Je certifie, sous ma responsabilité, le caractère exécutoire du présent acte et informe que le présent acte peut faire l'objet d'un recours pour excès de pouvoir devant le Tribunal administratif de Montpellier dans un délai de deux mois, à compter de la notification : le Tribunal administratif peut être saisi par l'application informatique « Télérecours citoyens » accessible par le site internet www.telerecours.fr.

DÉLIBÉRATION N°CC_230615_31 : Affectation des résultats de l'année 2022 du budget annexe ZAE-PAE

VU la délibération n°CC_230615_23 du Conseil communautaire de ce jour relative à l'approbation du compte administratif de l'année 2022 du budget annexe ZAE-PAE, dont, conformément au compte de gestion, les résultats sont les suivants :

Section de fonctionnement		
résultat de l'exercice 2022	A	7 547,83 euros
report à nouveau :	B	0,00 euros
résultat de fonctionnement cumulé au 31 décembre 2022 :	**A+B**	**7 547,83 euros**
Section d'investissement		
solde d'exécution (avec résultats antérieurs) :	**C**	**- 193 477,78 euros**
Restes à réaliser :		
dépenses :		0,00 euros
recettes :		0,00 euros
solde des restes à réaliser :	**D**	**0,00 euros**
Besoin de financement de la section d'investissement :	**E = C+D**	**193 477,78 euros**

Ouï l'exposé de David BOSC et après en avoir délibéré, le Conseil communautaire :

- ARTICLE 1 : AFFECTE les résultats de fonctionnement de l'exercice 2022 du budget annexe ZAE-PAE à la couverture du besoin de financement de la section d'investissement, en votant au compte 1068 « excédents de fonctionnement capitalisés » la somme de sept-mille-cinq-cent-quarante-sept euros et quatre-vingt-trois centimes (7547,83 €),

- ARTICLE 2 : AUTORISE le Président, ou son représentant, à effectuer toutes les démarches nécessaires à l'exécution de la présente délibération et à signer tous les documents y afférents,

- ARTICLE 3 : DIT que le présent acte sera inscrit au registre des actes et sera transmis au service du contrôle de légalité.

VOTE ADOPTÉ À L'UNANIMITÉ

Je certifie, sous ma responsabilité, le caractère exécutoire du présent acte et informe que le présent acte peut faire l'objet d'un recours pour excès de pouvoir devant le Tribunal administratif de Montpellier dans un délai de deux mois, à compter de la notification : le Tribunal administratif peut être saisi par l'application informatique « Télérecours citoyens » accessible par le site internet www.telerecours.fr.

DÉLIBÉRATION N°CC_230615_32 : Affectation des résultats de l'année 2022 du budget annexe de l'eau potable

VU la délibération n° CC_230615_24 du Conseil communautaire de ce jour relative à l'approbation du compte administratif de l'année 2022 du budget annexe de l'eau potable, dont, conformément au compte de gestion, les résultats sont les suivants :

Section d'exploitation		
résultat de l'exercice 2022	A	- 205 097,76 euros
report à nouveau :	B	2 071 367,60 euros
résultat d'exploitation cumulé au 31 décembre 2022 :	**A+B**	**1 866 269,84 euros**
Section d'investissement		
solde d'exécution (avec résultats antérieurs) :	**C**	**508 699,98 euros**
Restes à réaliser :		
dépenses :		188 448,46 euros
recettes :		292 900,84 euros
solde des restes à réaliser :	**D**	**104 452,38 euros**
Besoin de financement de la section d'investissement :		**0,00 euros**

Ouï l'exposé de Jean-Luc REQUI et après en avoir délibéré, le Conseil communautaire :

- ARTICLE 1 : PREND ACTE qu'au regard des résultats excédentaires d'investissement constatés au compte d'administratif de l'année 2022, il n'y a pas lieu d'affecter le résultat d'exploitation de l'exercice 2021 au budget annexe du service de l'eau potable

- ARTICLE 2 : AUTORISE le Président, ou son représentant, à effectuer toutes les démarches nécessaires à l'exécution de la présente délibération et à signer tous les documents y afférents,

- ARTICLE 3 : DIT que le présent acte sera transmis au service du contrôle de légalité, publié selon la réglementation en vigueur et inscrit au registre des actes.

VOTE ADOPTÉ À L'UNANIMITÉ

Je certifie, sous ma responsabilité, le caractère exécutoire du présent acte et informe que le présent acte peut faire l'objet d'un recours pour excès de pouvoir devant le Tribunal administratif de Montpellier dans un délai de deux mois, à compter de la notification : le Tribunal administratif peut être saisi par l'application informatique « Télérecours citoyens » accessible par le site internet www.telerecours.fr.

DÉLIBÉRATION N°CC_230615_33 : Affectation des résultats de l'année 2022 du budget annexe de l'assainissement collectif

VU la délibération n°CC_230615_25 du Conseil communautaire de ce jour relative à l'approbation du compte administratif de l'année 2022 du budget annexe de l'assainissement collectif, dont, conformément au compte de gestion, les résultats sont les suivants :

Section d'exploitation		
résultat de l'exercice 2022	A	80 940,31 euros
report à nouveau :	B	800 803,48 euros
résultat d'exploitation cumulé au 31 décembre 2022 :	**A+B**	**881 743,79 euros**
Section d'investissement		
solde d'exécution (avec résultats antérieurs) :	**C**	**691 104,42 euros**
Restes à réaliser :		
dépenses :		66 457,74 euros
recettes :		419 399,66 euros
solde des restes à réaliser :	**D**	**352 881,92 euros**
Besoin de financement de la section d'investissement :		**0,00 euros**

Ouï l'exposé de Jean-Luc REQUI et après en avoir délibéré, le Conseil communautaire :

- ARTICLE 1 : PREND ACTE qu'au regard des résultats excédentaires d'investissement constatés au compte administratif de l'année 2022, il n'y a pas lieu d'affecter le résultat d'exploitation de l'exercice 2022 au budget annexe du service de l'assainissement collectif,

- ARTICLE 2 : AUTORISE le Président, ou son représentant, à effectuer toutes les démarches nécessaires à l'exécution de la présente délibération et à signer tous les documents y afférents,

- ARTICLE 3 : DIT que le présent acte sera transmis au service du contrôle de légalité, publié selon la réglementation en vigueur et inscrit au registre des actes.

VOTE ADOPTÉ À L'UNANIMITÉ

Je certifie, sous ma responsabilité, le caractère exécutoire du présent acte et informe que le présent acte peut faire l'objet d'un recours pour excès de pouvoir devant le Tribunal administratif de Montpellier dans un délai de deux mois, à compter de la notification : le Tribunal administratif peut être saisi par l'application informatique « Télérecours citoyens » accessible par le site internet www.telerecours.fr.

DÉLIBÉRATION N°CC_230615_34 : Affectation des résultats de l'année 2022 du budget annexe de l'assainissement non collectif

VU la délibération n° CC_230615_26 du Conseil communautaire de ce jour relative à l'approbation du compte administratif de l'année 2022 du budget annexe de l'assainissement non collectif, dont, conformément au compte de gestion, les résultats sont les suivants :

Section d'exploitation		
résultat de l'exercice 2022	A	- 14 230,99 euros
report à nouveau :	B	14 211,98 euros
résultat de fonctionnement cumulé au 31 décembre 2022 :	**A+B**	**- 19,01 euros**
Section d'investissement		
solde d'exécution (avec résultats antérieurs) :	**C**	**13 744,44 euros**
Restes à réaliser :		
dépenses :		0,00 euros
recettes :		18 399,00 euros
solde des restes à réaliser :	**D**	**18 399,00 euros**
Besoin de financement de la section d'investissement :		**0,00 euros**

Ouï l'exposé de Jean-Luc REQUI et après en avoir délibéré, le Conseil communautaire :

- ARTICLE 1 : PREND ACTE qu'au regard des résultats excédentaires d'investissement constatés au compte administratif de l'année 2022, il n'y a pas lieu d'affecter le résultat d'exploitation de l'exercice 2022 au budget annexe du service public l'assainissement non collectif,

- ARTICLE 2 : AUTORISE le Président, ou son représentant, à effectuer toutes les démarches nécessaires à l'exécution de la présente délibération et à signer tous les documents y afférents,

- ARTICLE 3 : DIT que le présent acte sera transmis au service du contrôle de légalité, publié selon la réglementation en vigueur et inscrit au registre des actes.

VOTE ADOPTÉ À L'UNANIMITÉ

L'ordre du jour étant épuisé, Jean-Luc REQUI lève la séance à 20h40.

Arrêté le 4 juillet 2023
Le Président
Jean-Luc REQUI

Le secrétaire de séance
Marie-Laure VERDOI

Je certifie, sous ma responsabilité, le caractère exécutoire du présent acte et informe que le présent acte peut faire l'objet d'un recours pour excès de pouvoir devant le Tribunal administratif de Montpellier dans un délai de deux mois, à compter de la notification : le Tribunal administratif peut être saisi par l'application informatique « Télérecours citoyens » accessible par le site internet www.telerecours.fr.