

Communauté de Communes Lodévois & Larzac

APPEL À CANDIDATURES

POUR LA MISE A DISPOSITION

*De la Parcelle cadastrée section G numéro 255,
propriété de la communauté de Communes Lodévois et
Larzac, sur la commune de La Vacquerie et SMC*

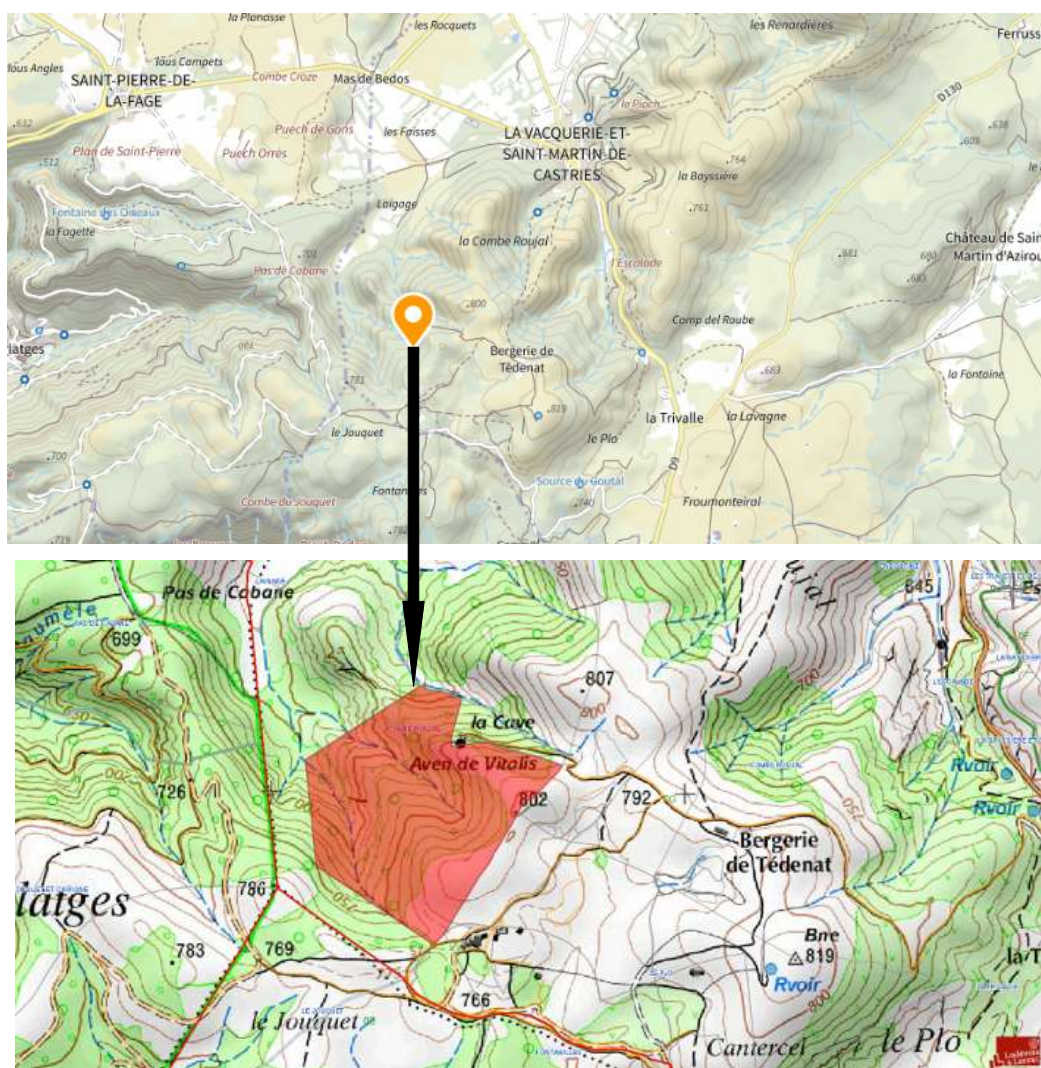

Communauté de communes Lodévois et Larzac

21 place Francis Morand, 34 700 Lodève

04 11 95 01 86

jmagand@lodevoiselarzac.fr

Cadre général

La Communauté de communes Lodévois et Larzac, avec la mairie de La Vacquerie et Saint Martin de Castries, procède, par voie de diffusion sur le site internet de la communauté de communes Lodévois et Larzac, à un appel à candidature en vue de la mise à disposition à usage agricole d'une parcelle lui appartenant sise commune de La Vacquerie et Saint Martin de Castries, cadastrée sous le numéro de parcelle 255, section G, d'une superficie de 21 ha 25,1 a.

Mise à disposition

La mise à disposition sera effectuée par un contrat de prêt à usage, d'une durée de 5 ans renouvelable tacitement sauf dénonciation par l'une ou l'autre des parties au moins trois mois avant l'échéance et à titre gratuit conformément aux dispositions légales applicables à ce type de contrat.

Contexte

Le site est susceptible d'être fréquenté pour d'autres usages (tourisme, spéléo, chasse...). Les parcours sont principalement boisés (ressources pastorales faibles et absence de ressource en eau) et en terrain pentu et peu accessible. Ce terrain est aussi enclavé et bordé d'autres parcelles déjà valorisées du point de vue pastoral.

Conditions d'éligibilité des candidatures

Les exploitants candidats sont informés que leur candidature doit s'inscrire dans une logique de confortation d'exploitation existante et pas d'installation. Ils doivent être en règle avec le contrôle des structures. Les projets devront intégrer la notion de cohabitation des usages et être force de proposition sur cet aspect.

Comité de sélection des candidatures

Un comité de sélection sera mis en place, il sera composé de :

- Monsieur le Président de la CCL&L
- Madame le Maire de la commune de LA VACQUERIE et SMC
- Madame la Vice-Présidente délégué à l'agriculture de la CCL&L
- Un élu de la CCL&L
- Chargé de mission foncier de la CCL&L
- Les services technique élevage de la Chambre d'agriculture de l'Hérault

Modalités de candidature

Le dossier de candidature peut être demander à l'adresse suivante :

jmagand@lodevoisetlarzac.fr.

Julien MAGAND – Chargé de projet foncier

Communauté de Communes Lodévois & Larzac (34),

Tél.: +33 (0)4 11 95 01 86

Les dossiers sont à retourner avant **le 31 juillet 2024 à minuit.**

À la Communauté de communes Lodévois et Larzac, 1 place Francis Morand, 34700 Lodève, à l'attention de *M. Julien MAGAND*, ou de préférence à l'adresse électronique suivante : jmagand@lodevoisetlarzac.fr.