# Fozières

**Approuvé le 10 avril 2025**

## Annexes prévues par le code de l'urbanisme (R.151-53 du Code de l'urbanisme)

Périmètre des secteurs situés au voisinage des infrastructures de transports terrestres, dans lesquels des prescriptions d'isolement acoustique ont été édictées en application de l'article L. 571-10 du code de l'environnement

Secteurs d'Information sur les Sols (SIS) en application de l'article L. 125-6 du code de l'environnement

**Bois ou forêts relevant du régime forestier**

Forêt communale

Forêt départementale

Forêt domaniale

**Réseaux d'eau et d'assainissement en application de l'article L. 2224-10 du code général des collectivités territoriales**

Canalisation d'alimentation en eau potable

Canalisation d'assainissement

**Périmètre du bien inscrit au patrimoine mondial mentionnés à l'article L. 612-1 du code du patrimoine**

Périmètre du bien inscrit au patrimoine mondial de l'UNESCO « Les Causses et les Cévennes, paysage culturel de l'agro-pastoralisme méditerranéen » au titre de l'article L612-1 du code de l'urbanisme

Zone tampon du périmètre du bien inscrit au patrimoine mondial de l'UNESCO

## Annexes à titre informatif

Obligations Légales de débroussaillement (OLD) mentionnées à l'article L. 131-10 du Code forestier

Zone de Présomption de Prescription Archéologique

## Droit de Préemption Urbain

**Droit de Préemption Urbain**

Bâti

Parcelle


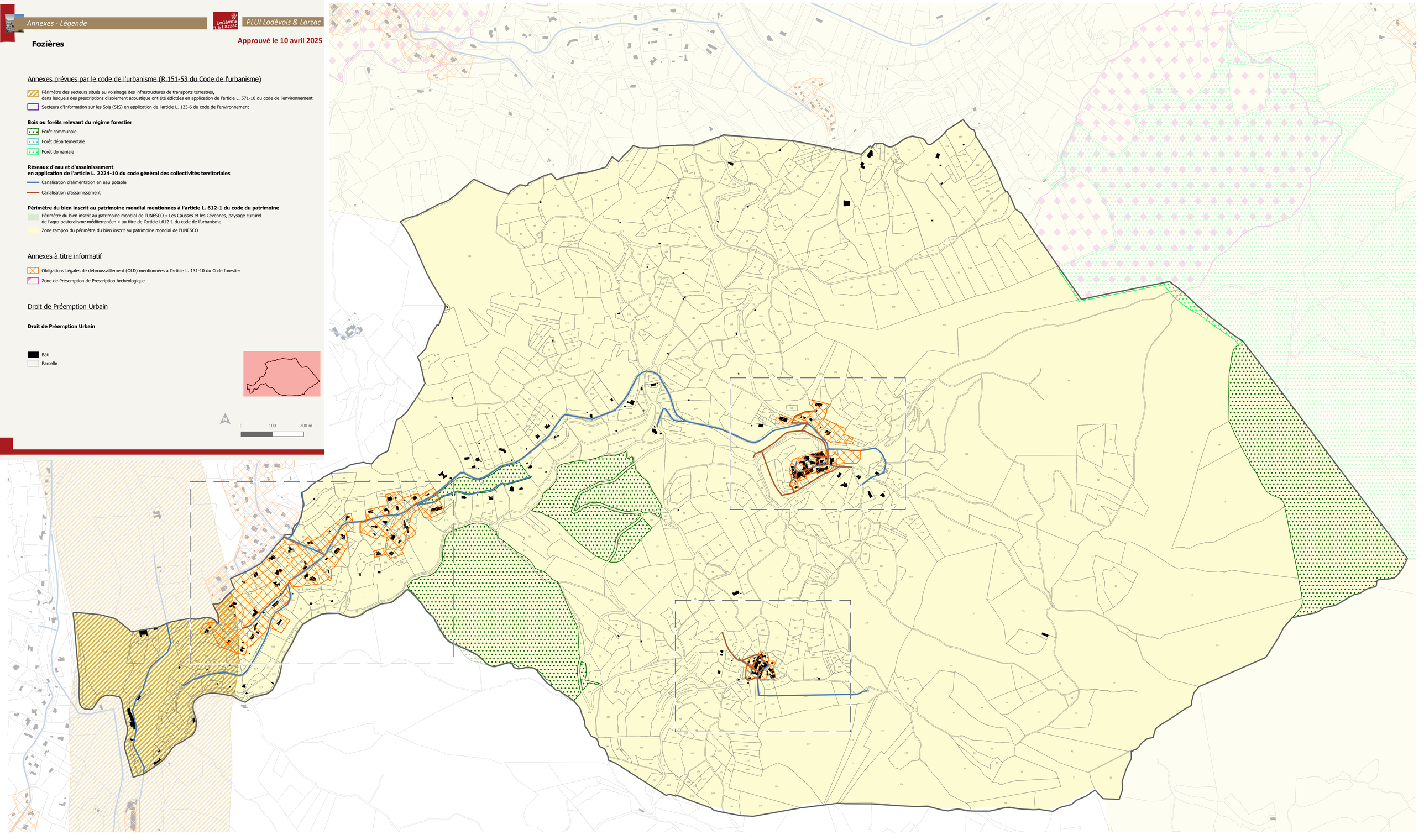
0 100 200 m